

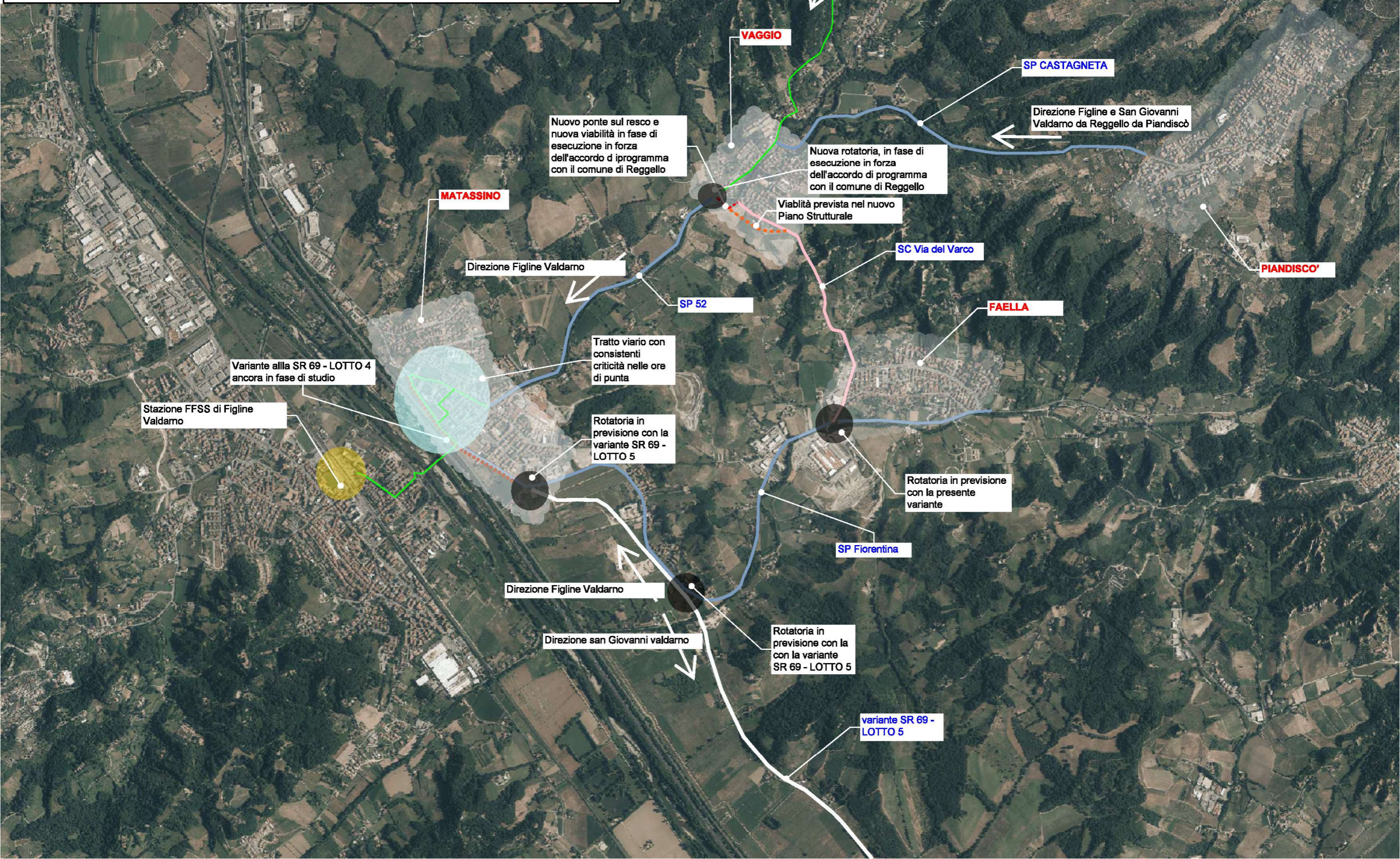

VARIANTE AL R.U. DELL'ESTINTO COMUNE DI PIAN DI SCO', ANTICIPATORIA DEL NUOVO P.O., MEDIANTE APPROVAZIONE DEL PROGETTO DI FATTIBILITA' TECNICO-ECONOMICA PER LA REALIZZAZIONE DELLA NUOVA ROTATORIA ALL'INGRESSO SUD DI FAELLA

TAVOLA 1 - INQUADRAMENTO TERRITORIALE E ASSETTO DELLA VIABILITA'



Direzione Figline e San Giovanni Valdarno da Reggello

VAGGIO

SP CASTAGNETA

Direzione Figline e San Giovanni Valdarno da Piandisco'

Nuovo ponte sul resco e nuova viabilità in fase di esecuzione in forza dell'accordo di programma con il comune di Reggello

Nuova rotatoria, in fase di esecuzione in forza dell'accordo di programma con il comune di Reggello

Viabilità prevista nel nuovo Piano Strutturale

MATASSINO

SC Via del Varco

PIANDISCO'

Direzione Figline Valdarno

SP 52

FAELLA

Variante alla SR 69 - LOTTO 4 ancora in fase di studio

Tratto viario con consistenti criticità nelle ore di punta

Stazione FFSS di Figline Valdarno

Rotatoria in previsione con la variante SR 69 - LOTTO 5

Rotatoria in previsione con la presente variante

SP Fiorentina

Direzione Figline Valdarno

Direzione san Giovanni valdarno

Rotatoria in previsione con la con la variante SR 69 - LOTTO 5

variante SR 69 - LOTTO 5





VARIANTE ALL'R.U. DELL'ESTINTO COMUNE DI PIAN DI SCO', ANTICIPATORIA DEL NUOVO P.O., MEDIANTE APPROVAZIONE DEL PROGETTO DI FATTIBILITA' TECNICO-ECONOMICA PER LA REALIZZAZIONE DELLA NUOVA ROTATORIA ALL'INGRESSO SUD DI FAELLA

TAVOLA 2 - INQUADRAMENTO SU CTR

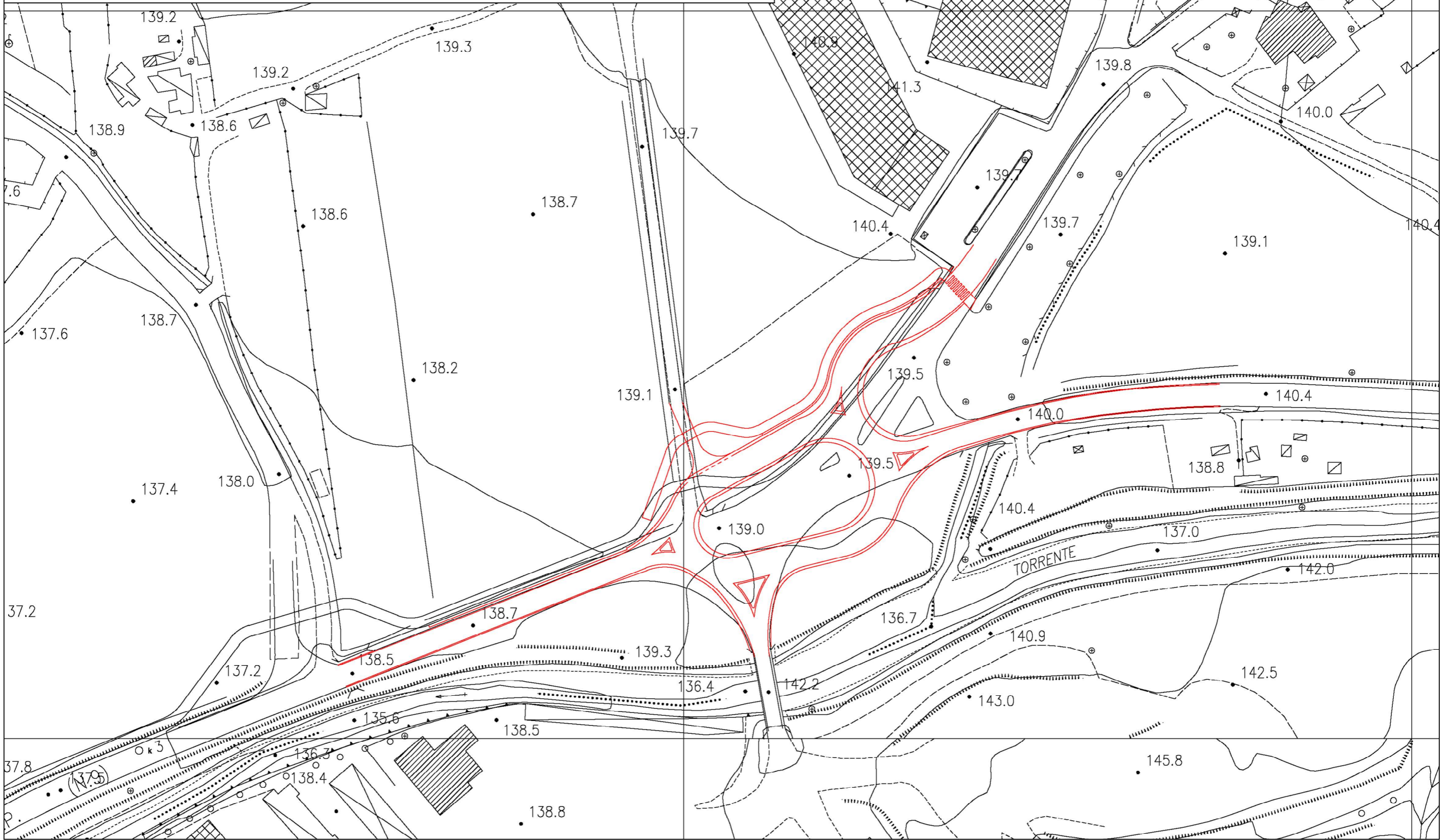





VARIANTE AL R.U. DELL'ESTINTO COMUNE DI PIAN DI SCO', ANTICIPATORIA DEL NUOVO P.O., MEDIANTE APPROVAZIONE DEL PROGETTO DI FATTIBILITA' TECNICO-ECONOMICA PER LA REALIZZAZIONE DELLA NUOVA ROTATORIA ALL'INGRESSO SUD DI FAELLA

TAVOLA 3 - SOVRAPPOSTO ROTATORIA SU BASE CATASTALE

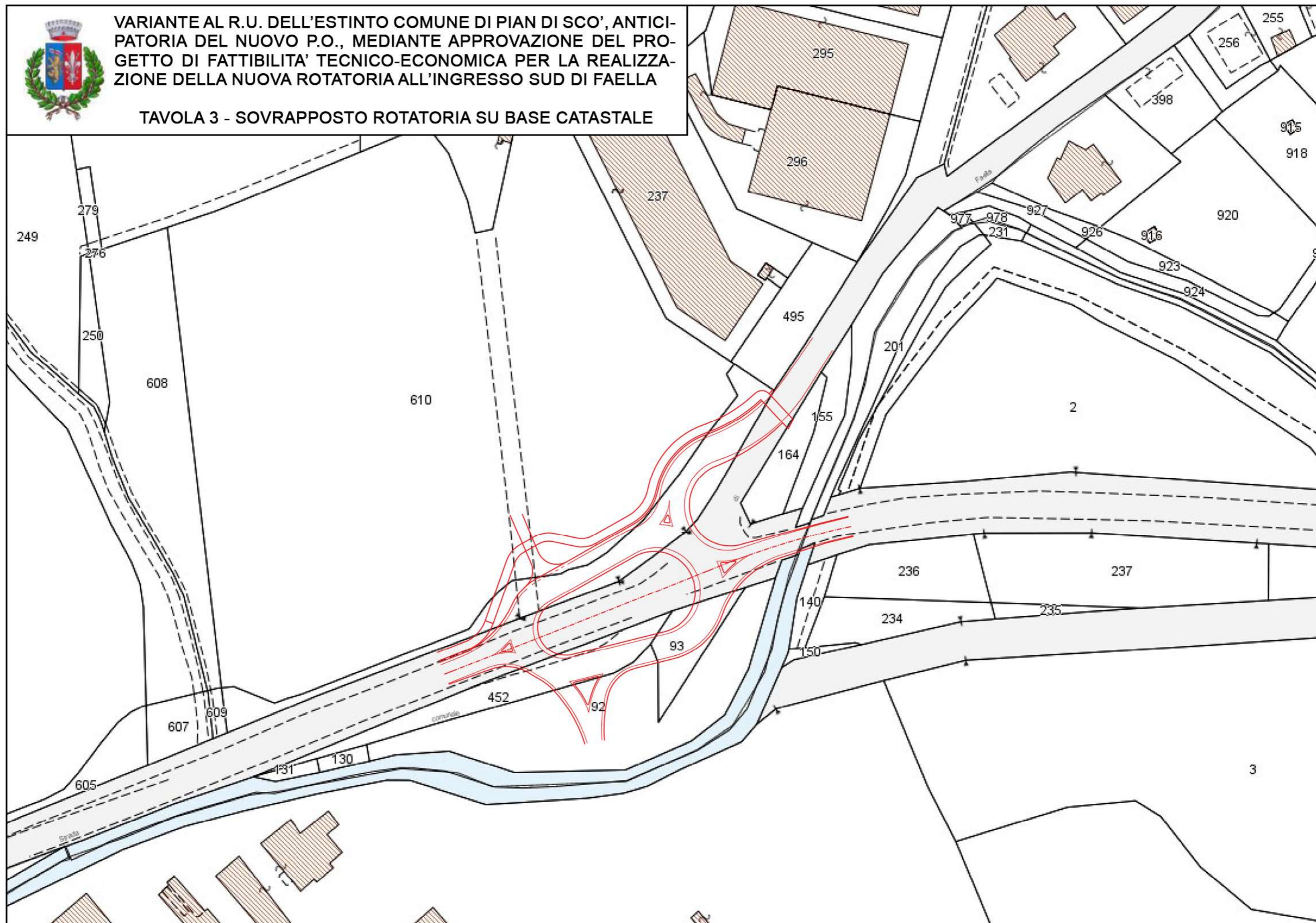





VARIANTE AL R.U. DELL'ESTINTO COMUNE DI PIAN DI SCO', ANTICIPATORIA DEL NUOVO P.O., MEDIANTE APPROVAZIONE DEL PROGETTO DI FATTIBILITA' TECNICO-ECONOMICA PER LA REALIZZAZIONE DELLA NUOVA ROTATORIA ALL'INGRESSO SUD DI FAELLA

TAVOLA 4 - PERIMETRO DEL TERRITORIO URBANIZZATO

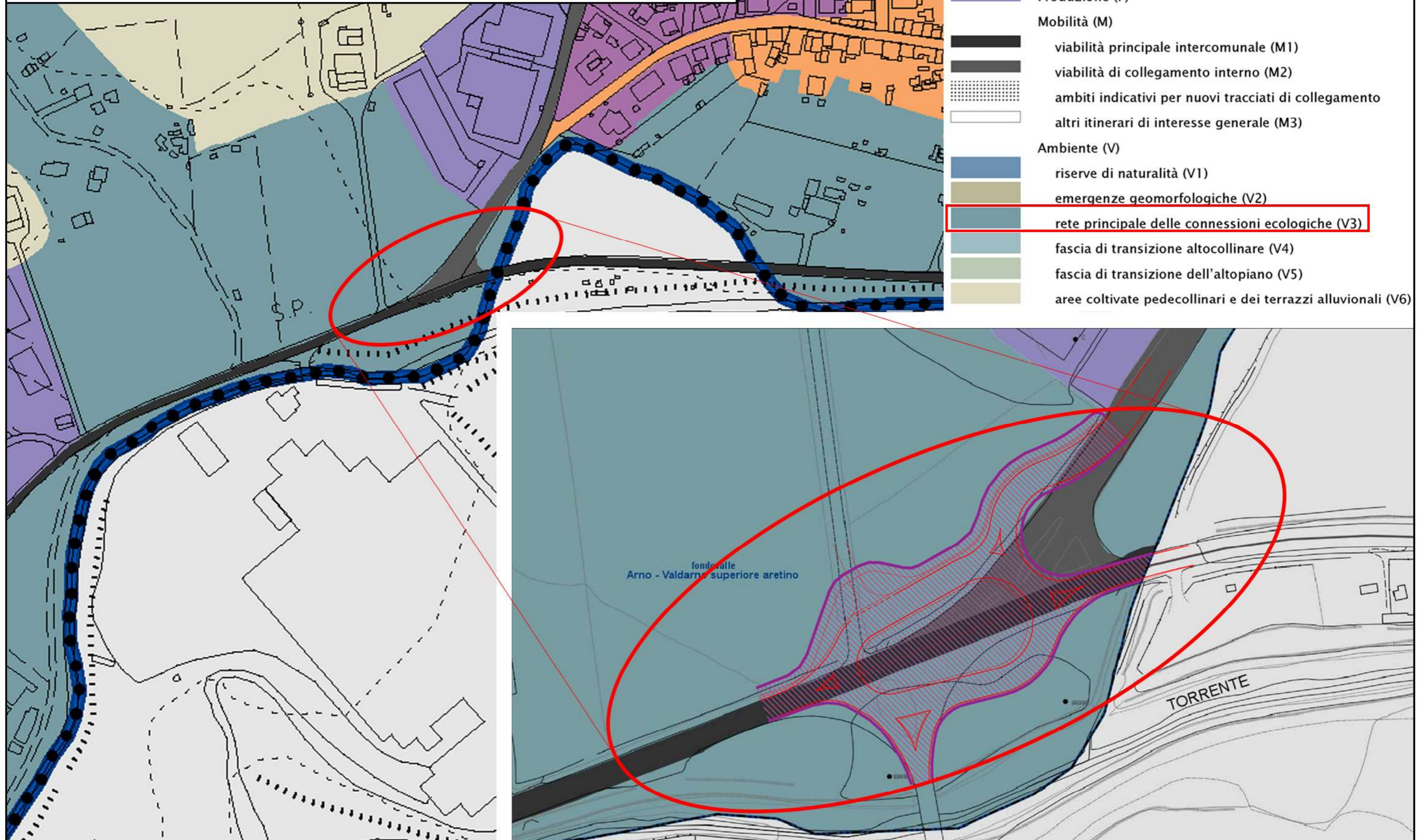





VARIANTE AL R.U. DELL'ESTINTO COMUNE DI PIAN DI SCO', ANTICIPATORIA DEL NUOVO P.O., MEDIANTE APPROVAZIONE DEL PROGETTO DI FATTIBILITA' TECNICO-ECONOMICA PER LA REALIZZAZIONE DELLA NUOVA ROTATORIA ALL'INGRESSO SUD DI FAELLA

TAVOLA 5 - ESTRATTO R.U. STATO VIGENTE

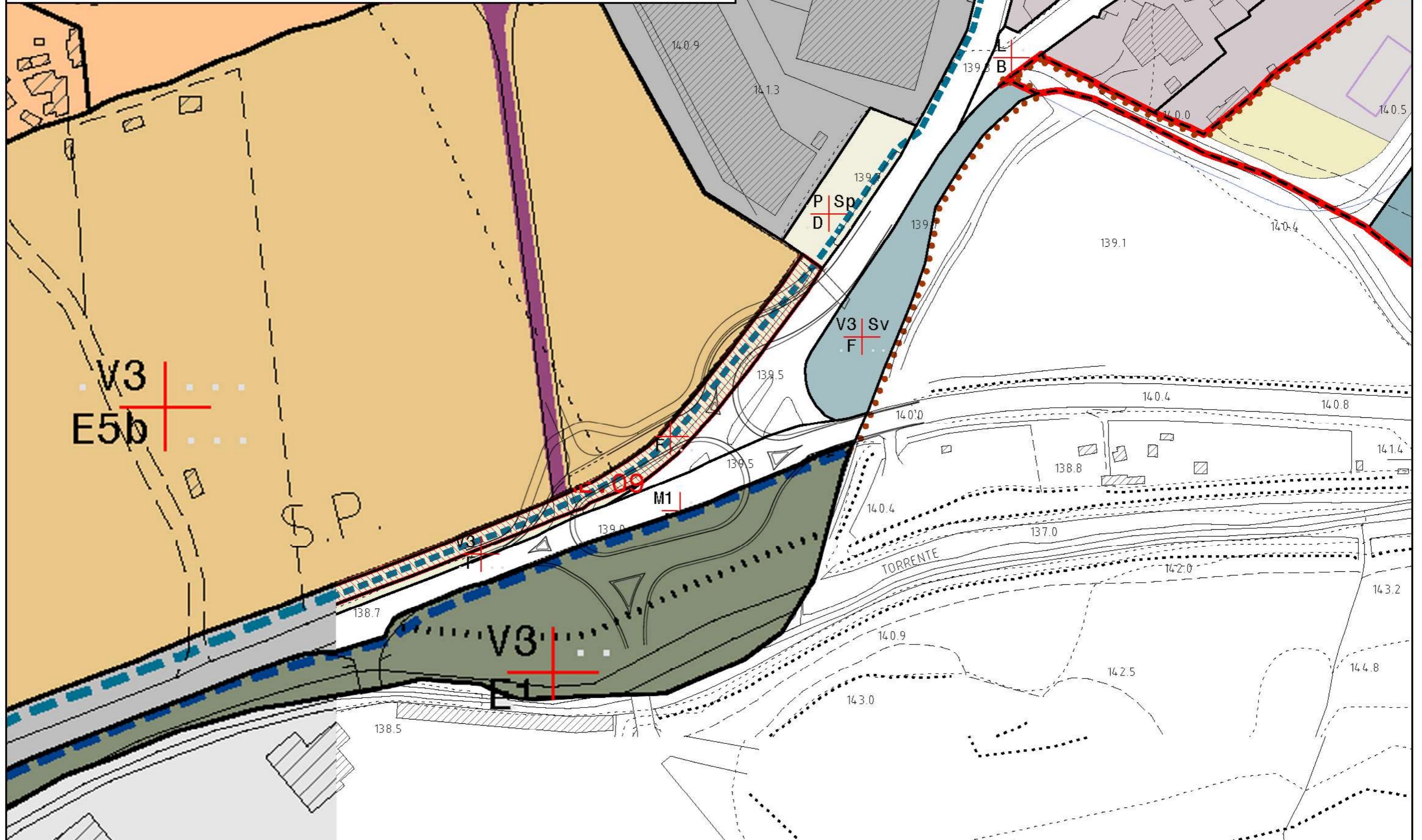





VARIANTE AL R.U. DELL'ESTINTO COMUNE DI PIAN DI SCO', ANTI-CIPATORIA DEL NUOVO P.O., MEDIANTE APPROVAZIONE DEL PROGETTO DI FATTIBILITA' TECNICO-ECONOMICA PER LA REALIZZAZIONE DELLA NUOVA ROTATORIA ALL'INGRESSO SUD DI FAELLA

TAV. 6 - ESTRATTO R.U. STATO MODIFICATO

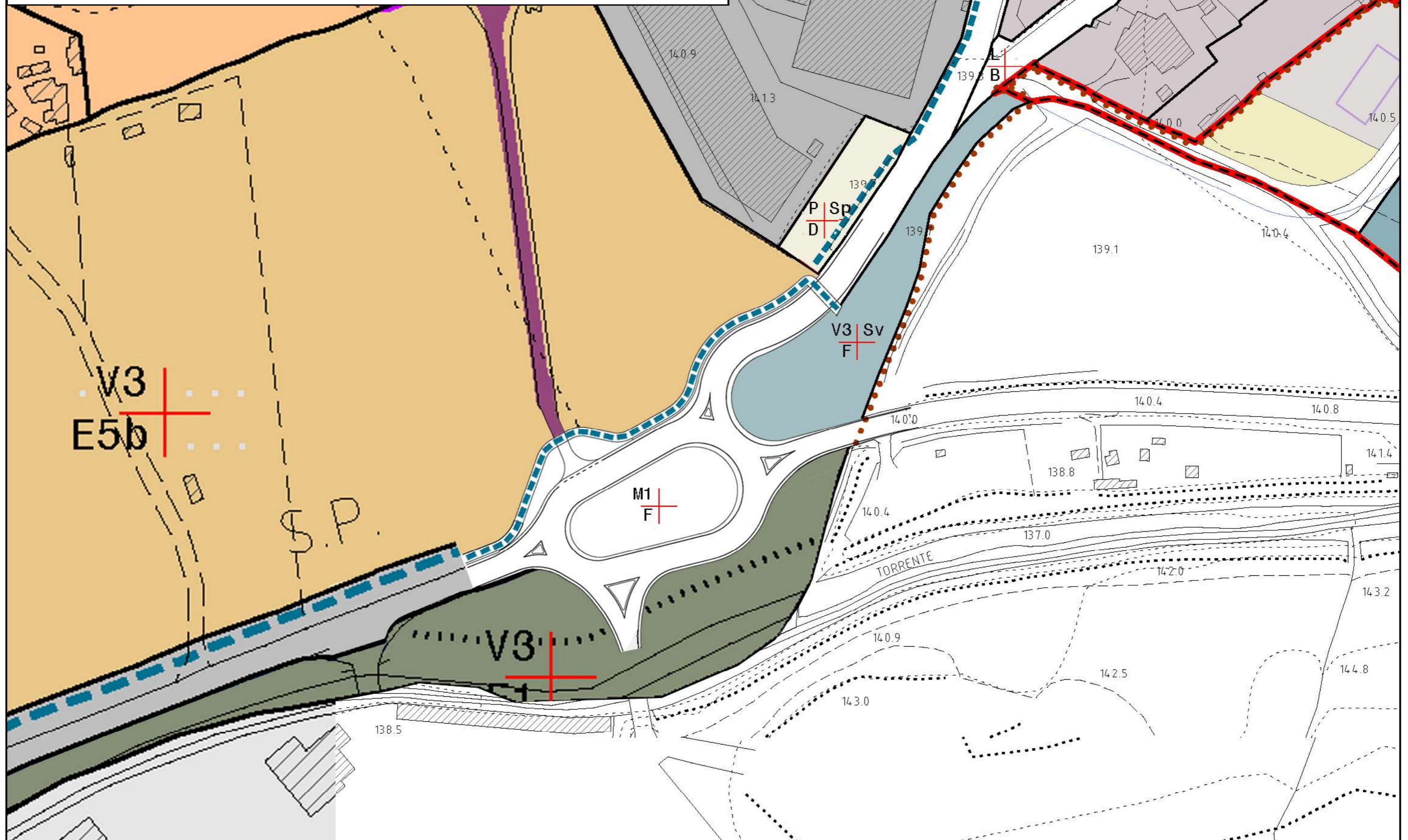





VARIANTE ALL'R.U. DELL'ESTINTO COMUNE DI PIAN DI SCO', ANTI-CIPATORIA DEL NUOVO P.O., MEDIANTE APPROVAZIONE DEL PROGETTO DI FATTIBILITA' TECNICO-ECONOMICA PER LA REALIZZAZIONE DELLA NUOVA ROTATORIA ALL'INGRESSO SUD DI FAELLA

TAV. 7 - AREE DA ASSOGGETTARE A VINCOLO PREORDINATO ALL'ESPROPRIO

