

SR69-LOTTO 5

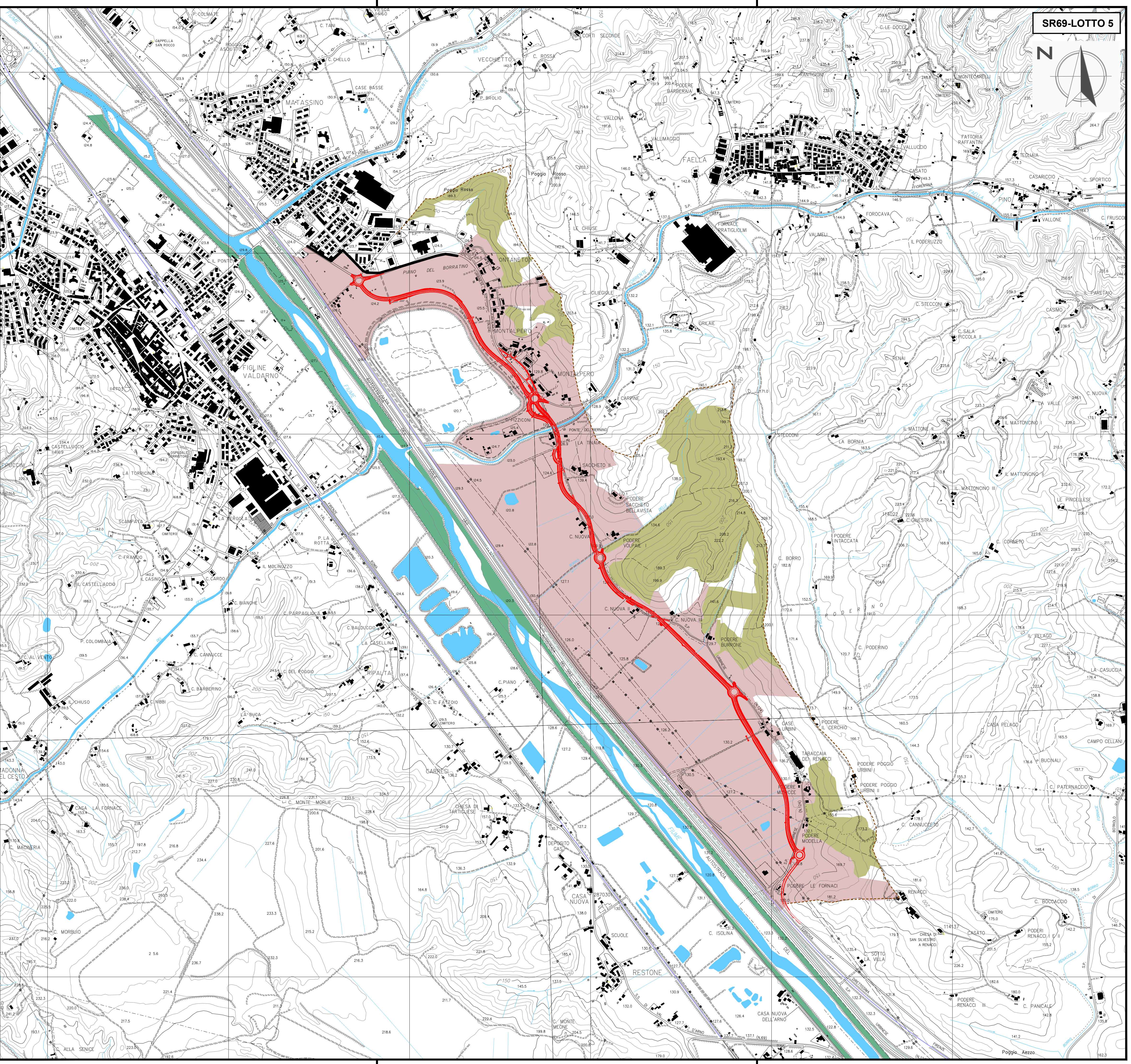

**LEGENDA**

- Area di visibilità dell'intervento
- Barriera di interdizione visiva di matrice antropica
  - Fronte edilizio
  - Linea ferroviaria
  - Argini e scarpate
- Barriere di interdizione visiva di matrice naturale vegetazionale
  - Filare alberato adiacente tracciato autostradale
  - Vegetazione ripariale
  - Area boscate di versante collinare
- Barriere di interdizione visiva di matrice naturale fisica
  - Crinale della morfologia territoriale



**REGIONE TOSCANA**

**S.R. n° 69 "Di Val d'Arno"**  
**Variante in riva destra d'Arno**  
**LOTTO 5**

Provincia di Firenze e Arezzo  
 Comune di Figline e Incisa Valdarno, Castelfranco  
 Piansciscò e San Giovanni Valdarno

DIREZIONE DELLE POLITICHE MOBILITA'  
 INFRASTRUTTURE E TRASPORTO  
 PUBBLICO LOCALE

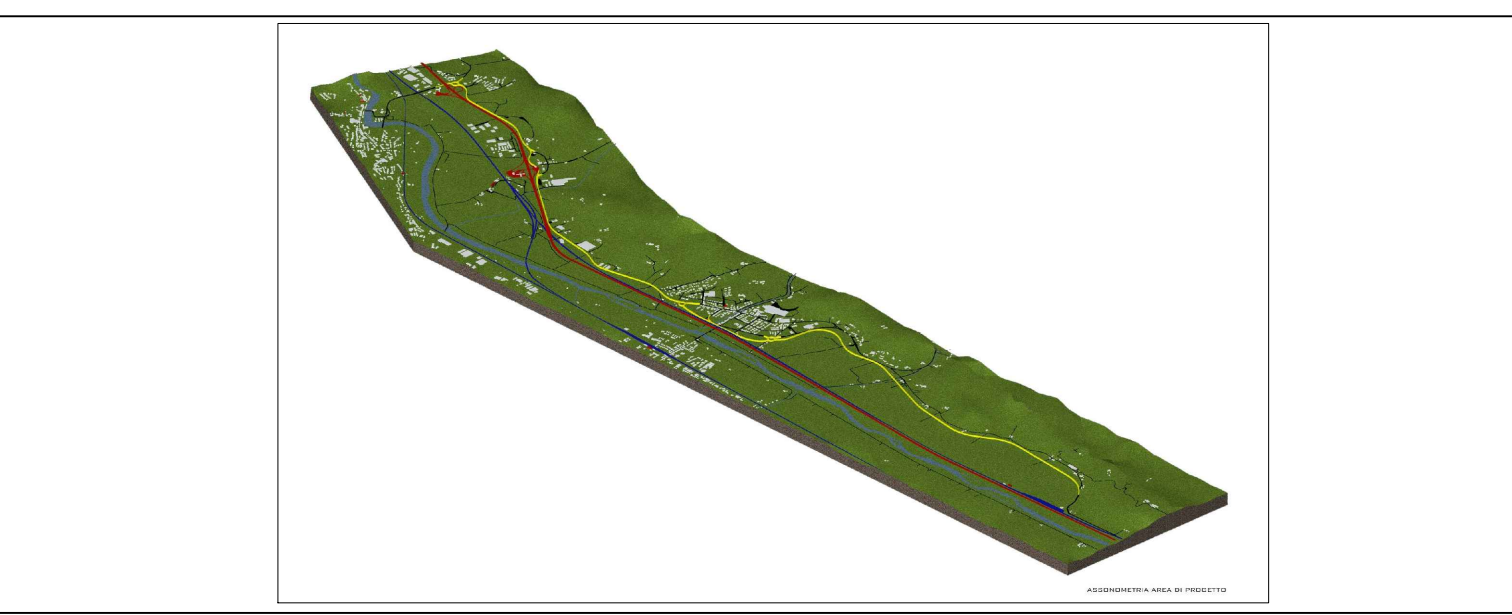

**PROGETTO DEFINITIVO**

**VISIBILITA'**

NOME FILE: D-C-16-08-0_Visibilita	EL. N.	SCALA: 1:10.000
C.U.P. D31B1800053002	D-C-16-08-0	Data revisione elaborato: 02/08/2021
R.U.P.: Ing. Antonio De Crescenzo		
PROGETTISTA: Ing. Alessio Gensini		<b>TECNOCREO</b> DIRETTORE TECNICO Ing. Matteo Bertoni GRUPPO DI LAVORO Arch. Fabrizio Brozzi Dott.ssa Sara Tonini Geom. Roberto Venturoli Arch. Andrea Gastonochieri Geom. Nicola Ambrosini