

Rilievo aree Tratto 2_2 e 3

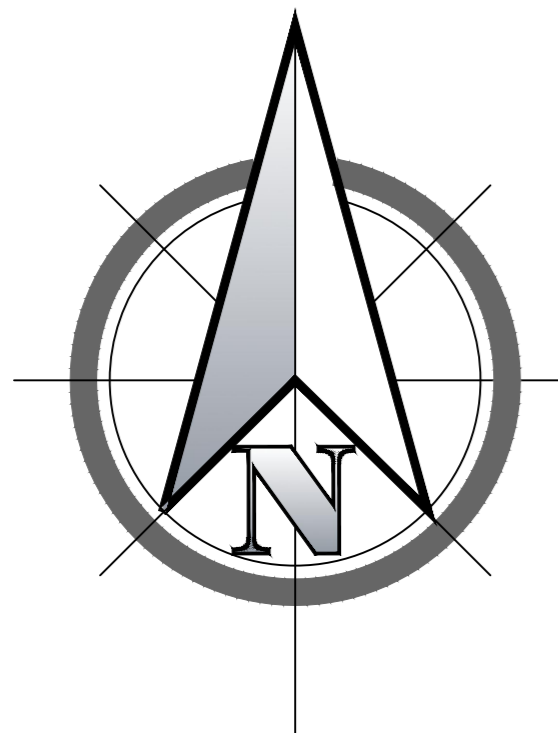

Rilievo aree Tratto 1 e 2_1

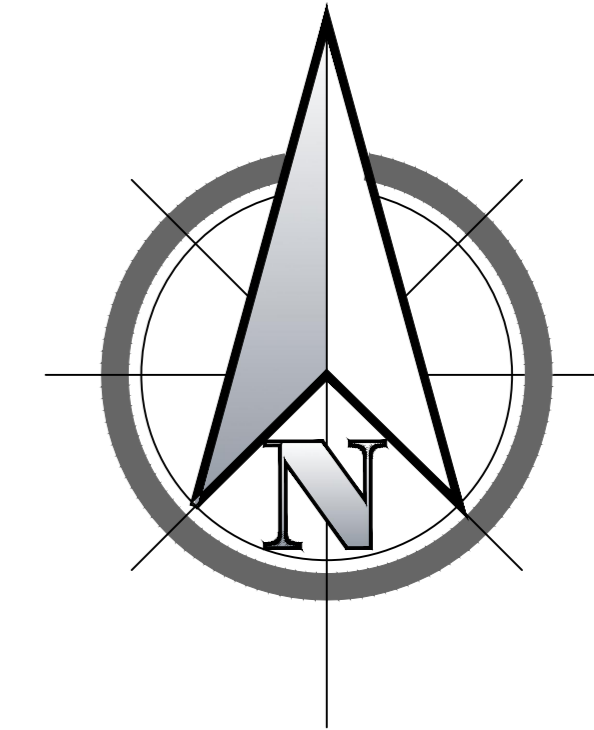

S.R. n° 69 "Di Val d'Arno"
Variante in riva destra d'Arno
LOTTO 5

Provincia di Firenze e Arezzo
Comune di Figline e Incisa Valdarno, Castelfranco
Piandisco e San Giovanni Valdarno

DIREZIONE DELLE POLITICHE MOBILITA'
INFRASTRUTTURE E TRASPORTO
PUBBLICO LOCALE

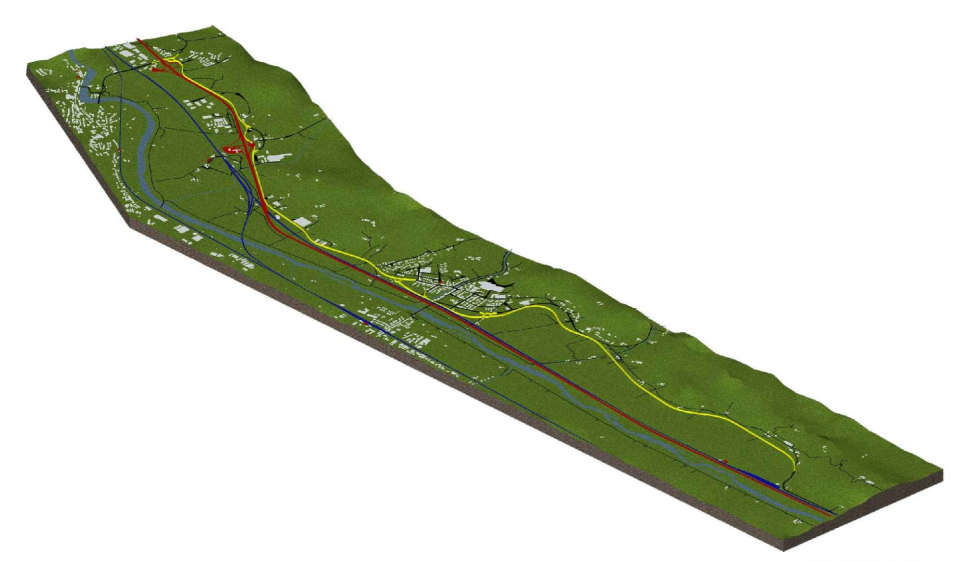

PROGETTO DEFINITIVO

PLANIMETRIA DI RILIEVO

HOME FILE: Rilievo_01	EL. N.	SCALA: 1:2.000
C.U.P.: D31B1600053002	DC0201_0	Date revisione/elaborato:
R.U.P.: Ing. Antonio De Crescenzo		02/07/2021
PROGETTISTA:	COLLABORATORI:	
Ing. Alessio Gensini		

SETTORE PROGETTAZIONE E REALIZZAZIONE VIABILITA' REGIONALE
FIRENZE - PRATO - PISTOIA