

### Piano Strutturale (ai sensi dell'Art. 92 della L.R. 65/2014)

Arch. Giovanni Parlanti  
Progettista

Arch. Gabriele Bianchetti  
Responsabile GIS

Plan. Jr. Emanuele Bechelli  
Collaborazione al progetto

GEOPROGETTI Studio Associato  
Geol. Emilio Pistilli  
Studi geologici

Sorgente Ingegneria  
studio tecnico associato  
Ing. Luca Rosadini  
Ing. Leonardo Marini  
Studi idraulici

Ing. Jacopo Taccini  
Collaborazione studi idraulici

PFM S.r.l. Società tra professionisti  
Studi agronomici e forestali

Arch. Alessandro Melis  
Valutazione Ambientale Strategica (VAS)

Plan. Martina Franco  
Plan. Manuela Fontanive  
Elaborazione grafica e GIS

Dott. Enzo Cacioli  
Sindaco

Silvia Lentucci  
Assessore all'urbanistica

Arch. Marco Novedrati  
Responsabile dell'Ufficio  
pianificazione urbanistica, edilizia e ambiente

Arch. Luigi Mofa  
Garante dell'informazione e  
della partecipazione

Tav. **QC.08**  
**Rete della mobilità**

Scala 1:15.000

Adottato con Del. C.C. n. del



Dicembre 2018

#### Legenda

- Rete della viabilità**  
(Classificazione per ente gestore)
- Strade di interesse sovralocale**
- Strada provinciale
- Strade di interesse locale**
- Strada comunale
  - Strada vicinale
  - Viabilità minore/non classificata
- Percorso ciclopedonale
- Area pedonale - Piazza
- Rete della sentieristica**
- Strada campestre, non asfaltata
  - Sentiero - CAI 2005
  - Sentiero, mulattiera
- Servizio di trasporto pubblico**
- Localizzazione delle fermate comunali**
- Linea AL10 - Pian di Scò-Loro Ciuffenna-S. Giovanni V.no
  - Linea AL11 - Pian di Scò-Figline V.no-Montevarchi
  - Fermate coincidenti delle linee AL10-AL11
- Dati cartografici di base**
- Centri abitati (Art.4, Codice della strada)
  - Confine comunale
  - Reticolo idrologico

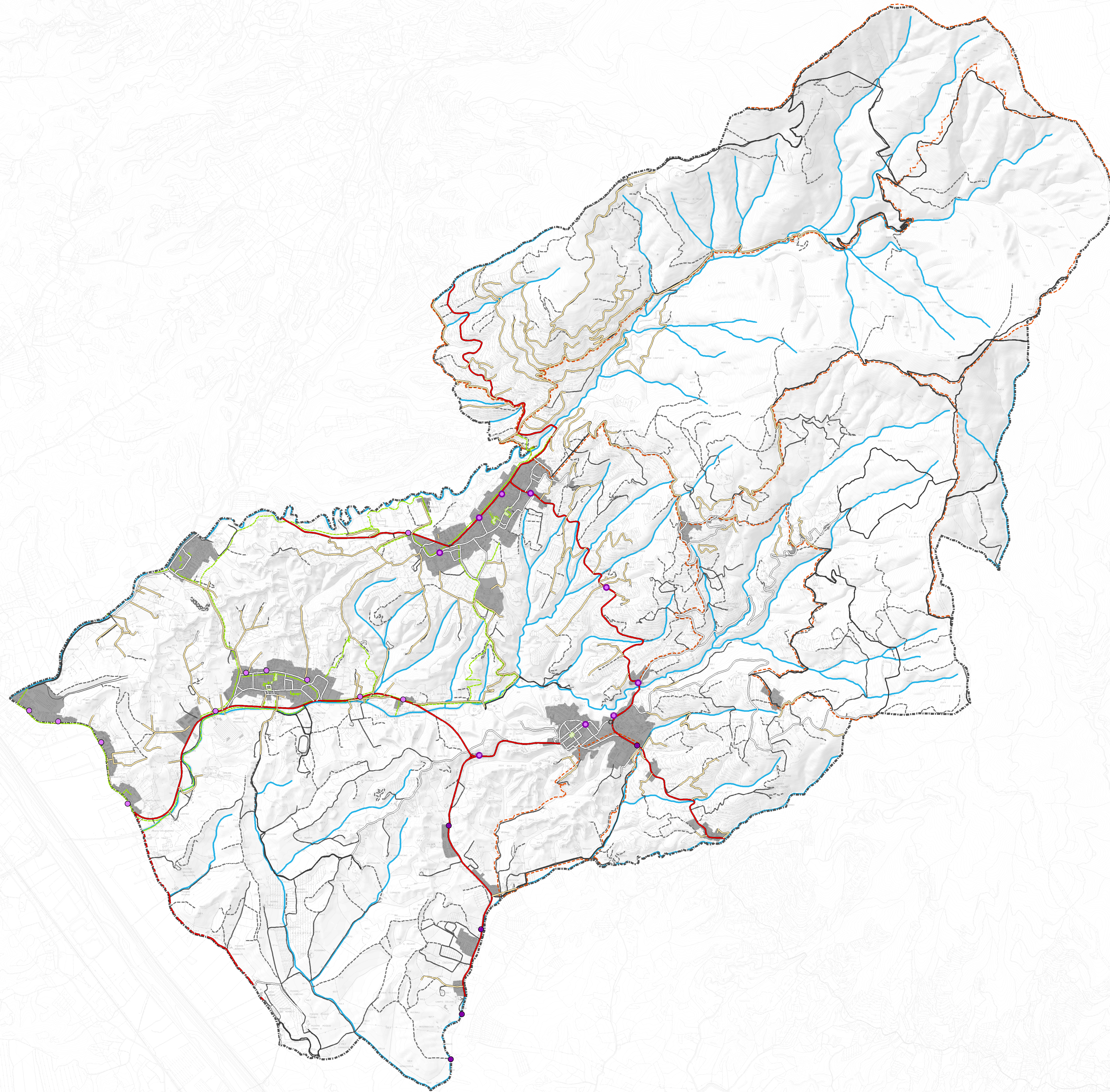

#### Viabilità di competenza provinciale

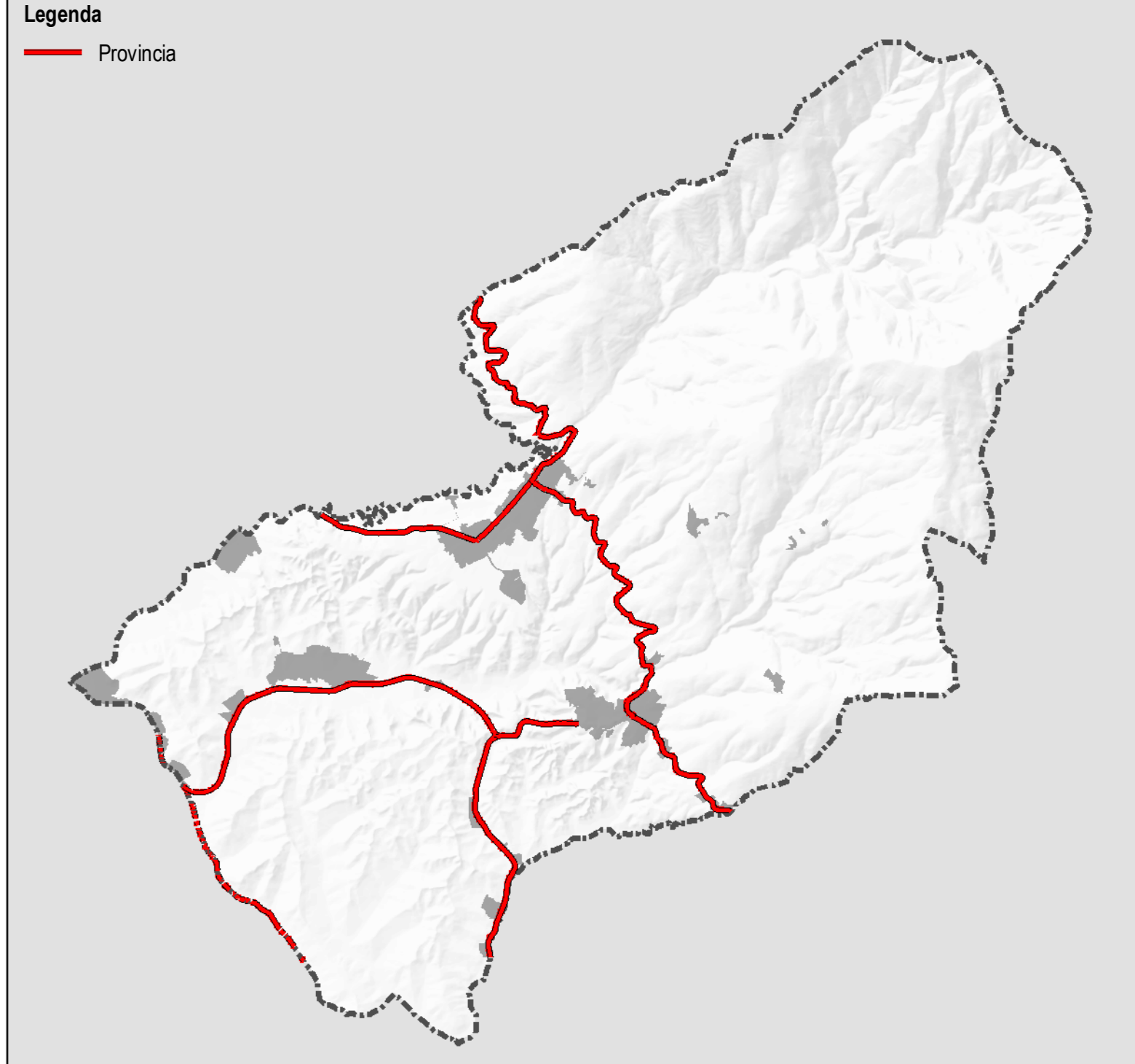

#### Viabilità di competenza comunale

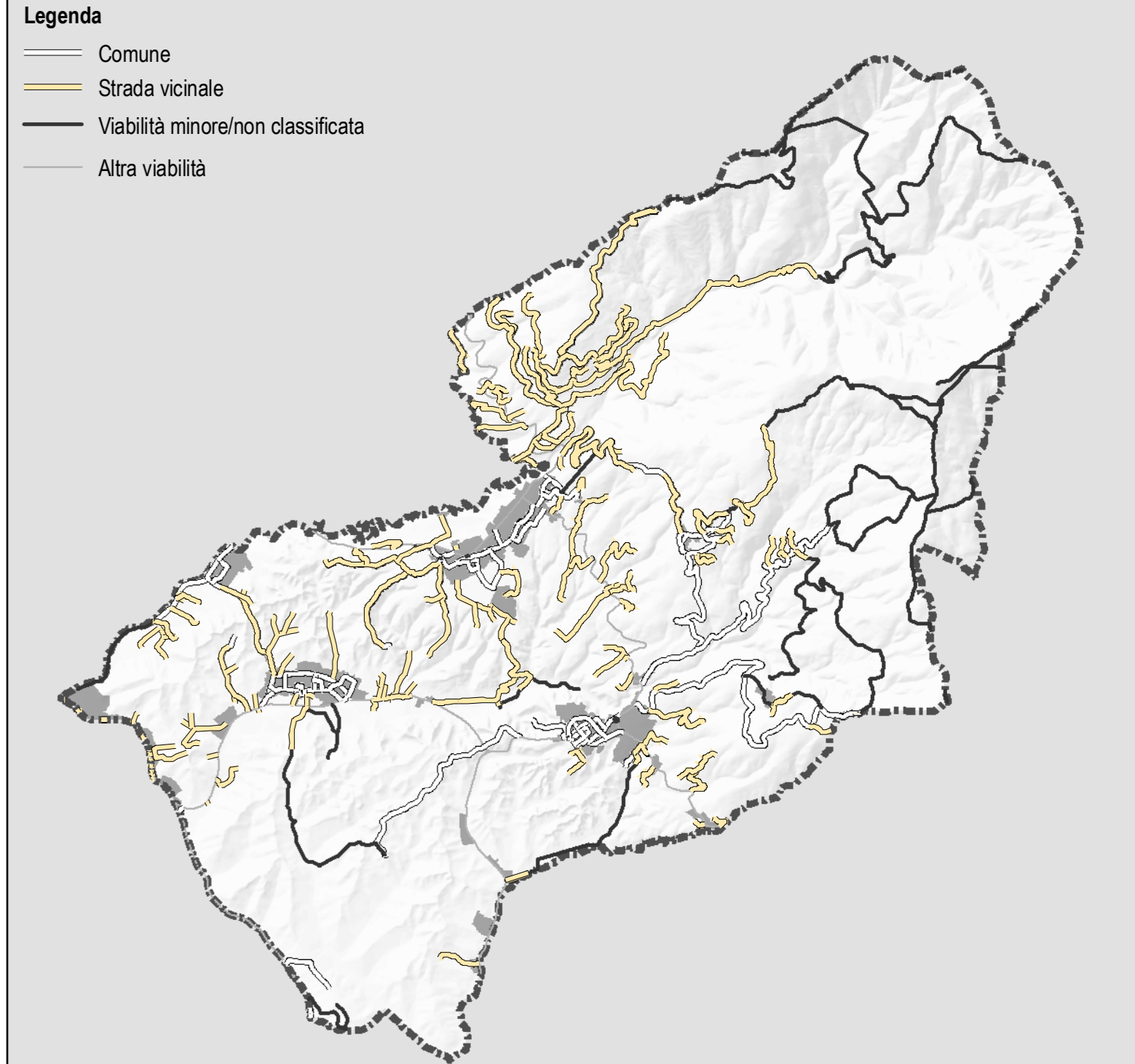

#### Sentieristica, percorsi ciclopedonali e aree pedonali

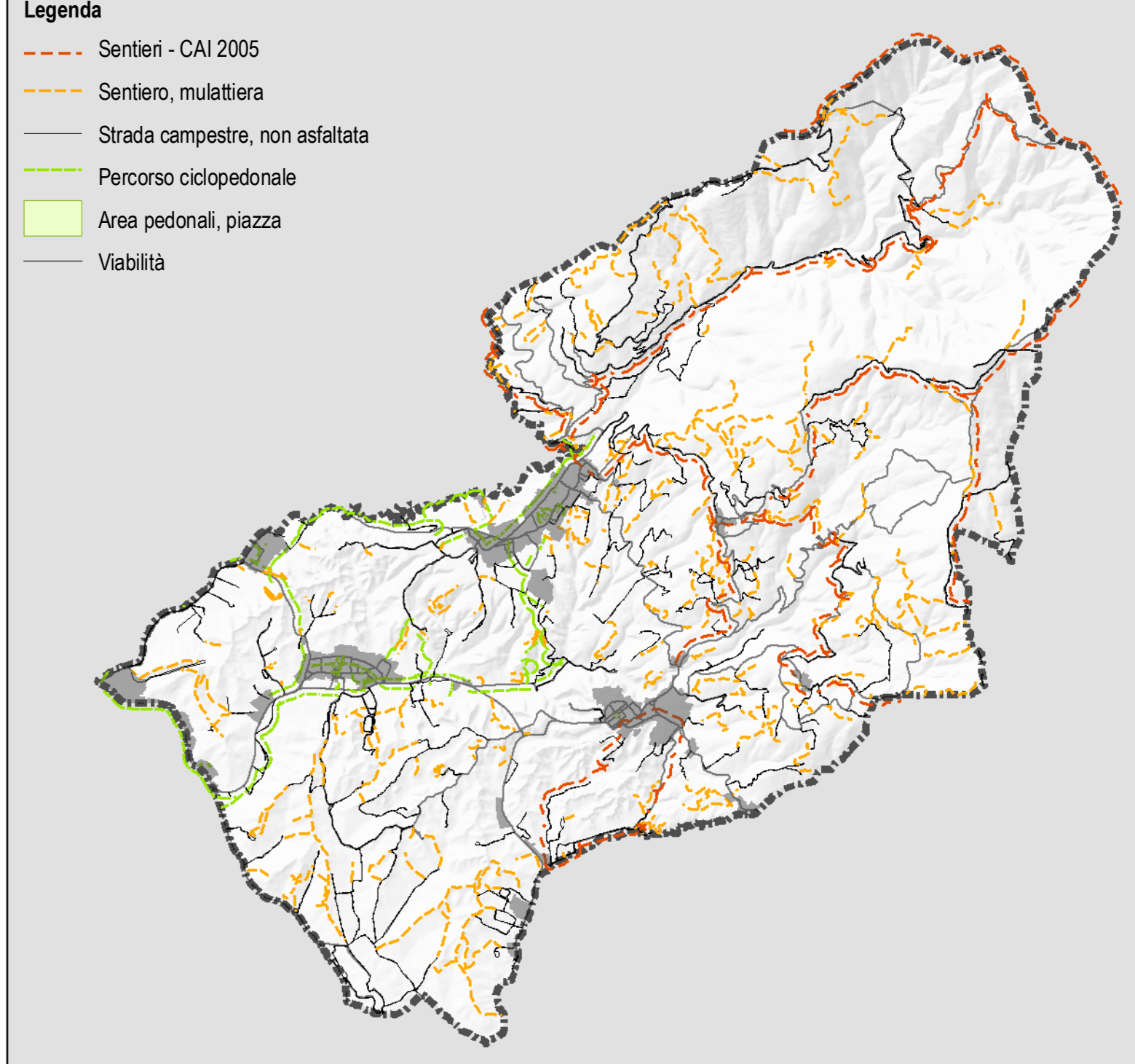

#### Grafo del trasporto pubblico sovralocale

