

Piano Strutturale (ai sensi dell'Art. 92 della L.R. 65/2014)

Arch. Giovanni Paranti
Progettista

Arch. Gabriele Bianchetti
Responsabile GIS

Plan. Jr. Emanuele Bechelli
Collaborazione al progetto

GEOPROGETTI Studio Associato
Geol. Emilio Pistilli
Studi geologici

Sorgente Ingegneria
studio tecnico associato
Ing. Luca Rosadini
Ing. Leonardo Marini
Studi idraulici

Ing. Jacopo Taccini
Collaborazione studi idraulici

PFM S.r.l. Società tra professionisti
Studi agronomici e forestali

Arch. Alessandro Melis
Valutazione Ambientale Strategica (VAS)

Plan. Martina Franco
Plan. Manuela Fontanive
Elaborazione grafica e GIS

Dott. Enzo Cacioli
Sindaco

Silvia Lentucci
Assessore all'Urbanistica

Arch. Marco Novedratì
Responsabile dell'Ufficio
pianificazione urbanistica, edilizia e ambiente

Arch. Luigi Mofa
Garante dell'informazione e
della partecipazione

Tav. **QC.04**
Reti tecnologiche e
Aree di rispetto
Scala 1:15.000

Adottato con Del. C.C. n. del



Dicembre 2018

Legenda

- Sistema della rete elettrica**
- Linea elettrica
 - Traliccio
 - Area di rispetto da tralicci
- Sistema della rete del gas metano**
- Metanodotto interrato
- Sistema di approvvigionamento idrico**
- Siti di captazione dell'acquedotto**
- Fiume
 - Lago
 - Pozzo
 - Sorgente
 - Area di rispetto da siti di captazione
- Rete acquedotto**
- Adduzione
 - Allacciamento
 - Distribuzione
- Sistema della rete fognaria**
- Rete fognaria**
- Trasporto primario
 - Rete di raccolto
 - Allacciamento
- Sistema della viabilità**
- Rete stradale**
- B - Strada extraurbana principale
 - C - Strada extraurbana secondaria
 - D - Strada urbana di scorrimento
 - E - Strada urbana di quartiere
 - F - Strada locale/vicinale
- Area di rispetto stradale (Codice della Strada)**
- Fascia di rispetto stradale
 - Centro Abitato (D.Lgs. n. 285/1992, art.4)
- Vincolo cimiteriale (R.D. n.1265 del 27.07.1934)**
- Cimitero
 - Fascia di rispetto cimiteriale
- Dati di base**
- Reticolo idrologico
 - Confine comunale

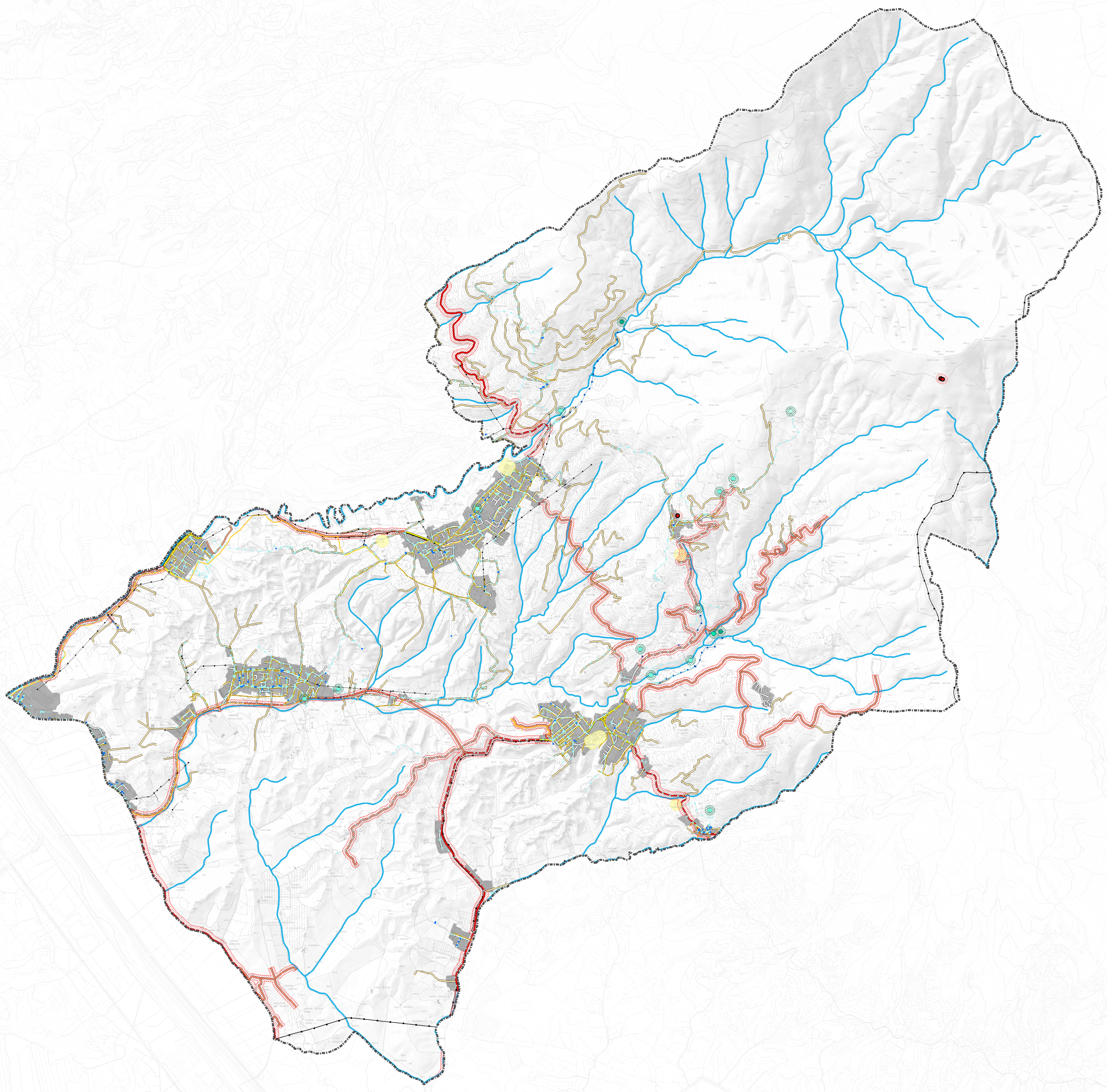

Plan di Scò

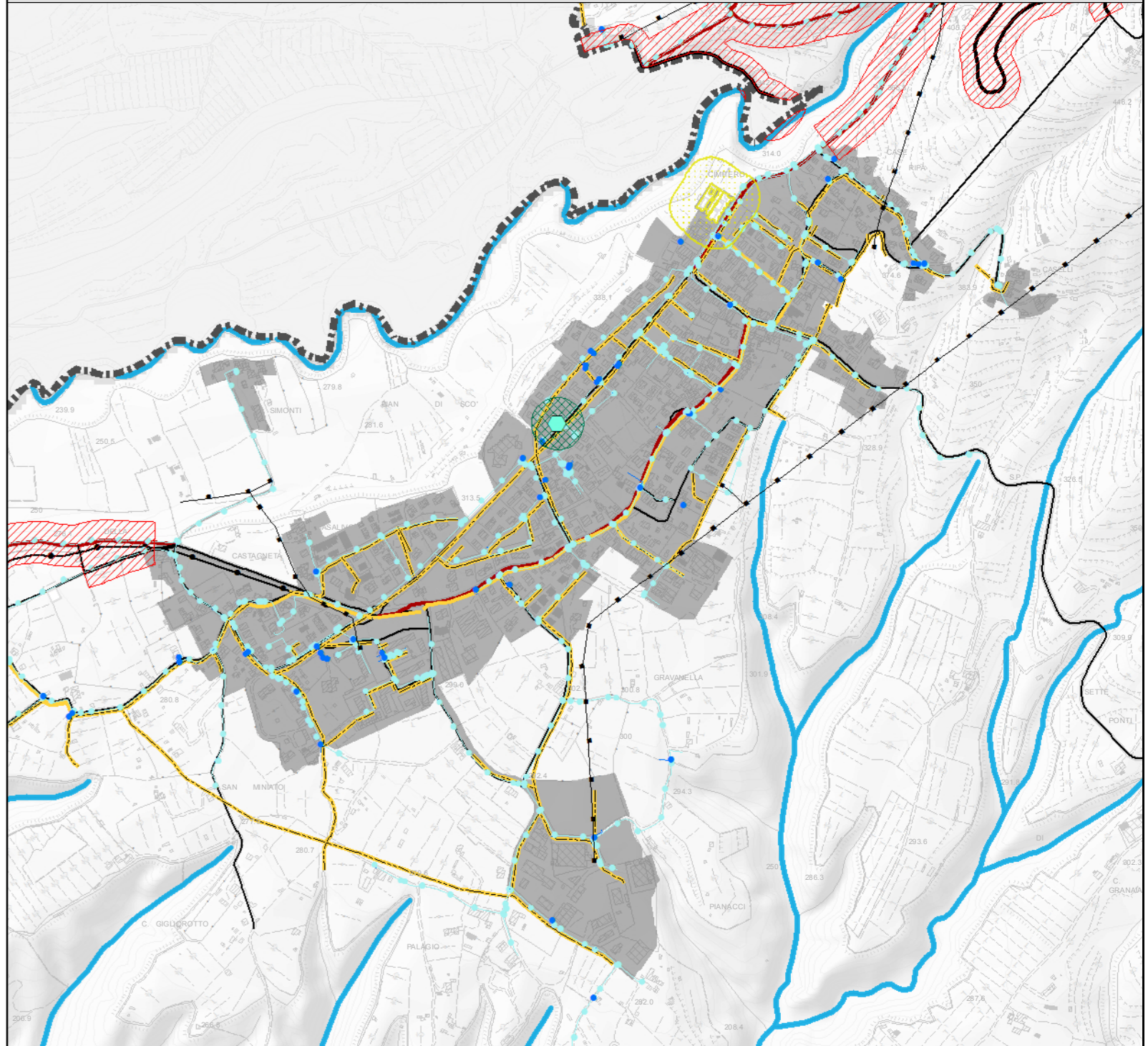

Castelfranco di Sopra

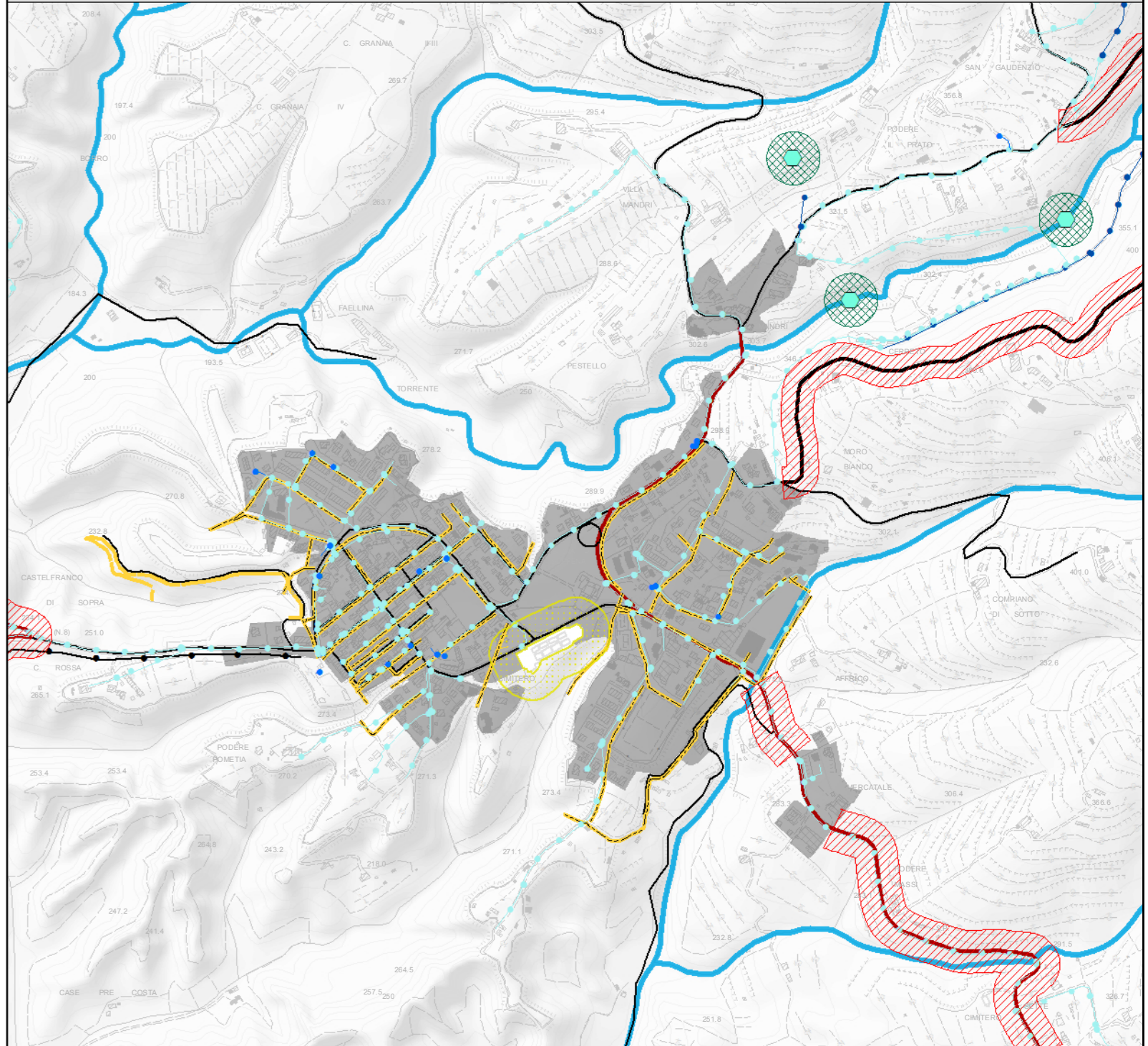

Faella

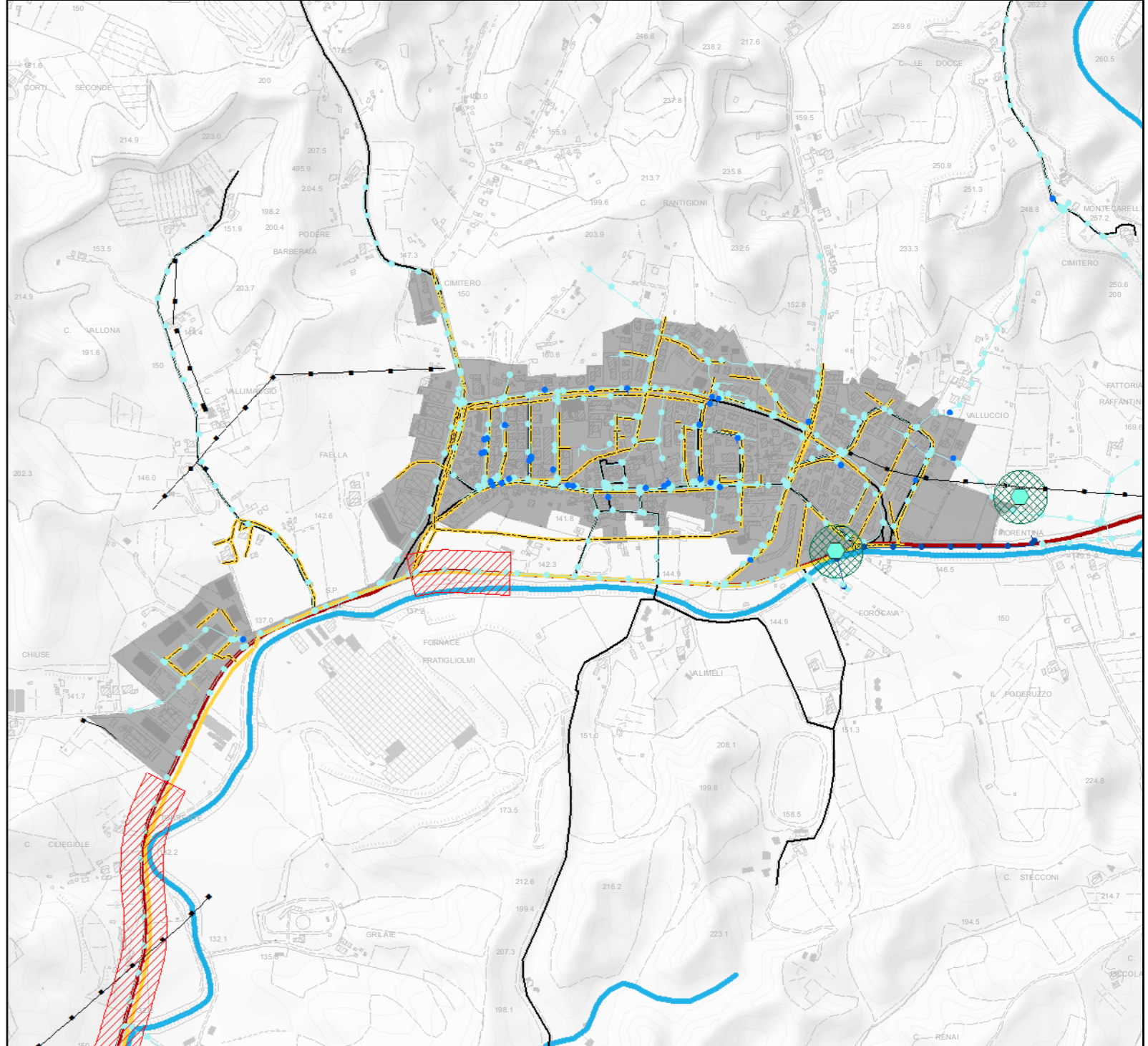

Vaggio

