

Piano Strutturale (ai sensi dell'Art. 92 della L.R. 65/2014)

Arch. Giovanni Parlanti
Progettista

Arch. Gabriele Banchetti
Responsabile GIS

Plan. Jr. Emanuele Bechelli
Collaborazione al progetto

GEOPROGETTI Studio Associato
Geol. Emilio Pistilli
Studi geologici

Sorgente Ingegneria
studio tecnico associato

Ing. Luca Rosadini
Ing. Leonardo Marini
Studi idraulici

Ing. Jacopo Tacchini
Collaborazione studi idraulici

PFM S.r.l. Società tra professionisti
Studi agronomici e forestali

Arch. Alessandro Mellis
Valutazione Ambientale Strategica (VAS)

Plan. Martina Franco
Plan. Manuela Fontanive
Elaborazione grafica e GIS

Dott. Enzo Cacioli
Sindaco

Silvia Lentucci
Assessore all'urbanistica

Arch. Marco Novedrat
Responsabile dell'Ufficio
pianificazione urbanistica, edilizia e ambiente

Arch. Luigi Moffa
Garante dell'informazione e
della partecipazione

Tav. **QC03**
Carta dei vincoli sovraordinati
Scala 1:15.000

Adottato con Del. C.C. n. del



Legenda

- Siti Natura 2000**
- SIC - ZCS : Pascoli montani e cespuglieti del Pratomagno
- Aree naturali protette**
- ANPIL - Le balze
- Beni paesaggistici**
- Immobili e aree di notevole interesse pubblico (D.lgs. 42/2004, art.136)
 - Zona del culmine del Pratomagno Aretino (Art.136 Codice)
 - Zona adiacente alla ex Abbazia di Soffena (Art.136 Codice) - non concluso
- Aree tutelate per legge (D.lgs. 42/2004, art.142)**
- Let. c) Fiumi, torrenti e corsi d'acqua
 - Reticolo idrografico
 - Let. d) Montagne per la parte eccedente a 1.200 m slm
 - Let. g) Territori coperti da foreste e boschi
 - Let. m) Zone di interesse archeologico
- Beni architettonici**
- Beni architettonici tutelati ai sensi del D.lgs. 42/2004, Parte II
 - Badia di San Salvatore a Soffena
 - Palazzo Sassolini
 - Ex asilo Brachetti-Cellai
 - Complesso sacro di San Filippo Neri
 - Ex cappella Neri, (...), cappella Bianchi
 - Ex villa del Seminario
 - Casa rurale prato
 - Chiesa di Santa Maria
 - Cappella di San Fortunato
 - Villa tempi sec.XVIII
 - Ex canonica e chiesa di San Matteo
 - Complesso architettonico di San Miniato a Scò e terreni
 - Chiesa e canonica di Santa Maria di Scò
 - Canonica del complesso parrocchiale di Sant'Andrea a Pulciciano
 - Cappella della Immacolata Concezione sec.XVII
 - Edificio del sec.XVI
 - Complesso chiesa, ex canonica e colonia S.Donato
 - Chiesa di San Donato
 - Ex canonica di San Donato
 - Complesso parrocchiale di Sant'Andrea a Pulciciano
- Vincolo idrogeologico**
- Vincolo idrogeologico (Regio Decreto 3267/1923)
- Dati cartografici di base**
- Confine comunale
 - Insedimenti

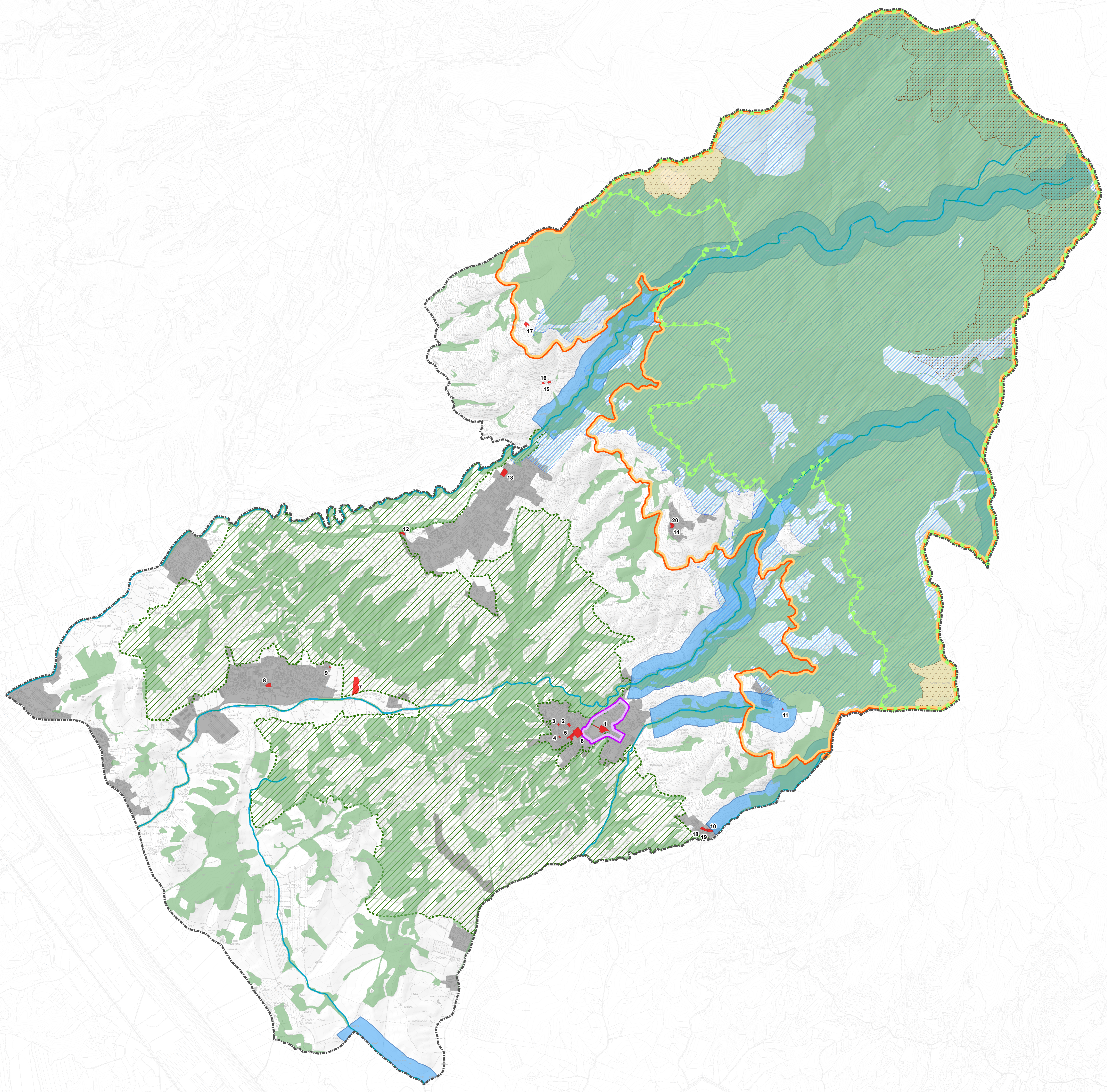

Aree naturali

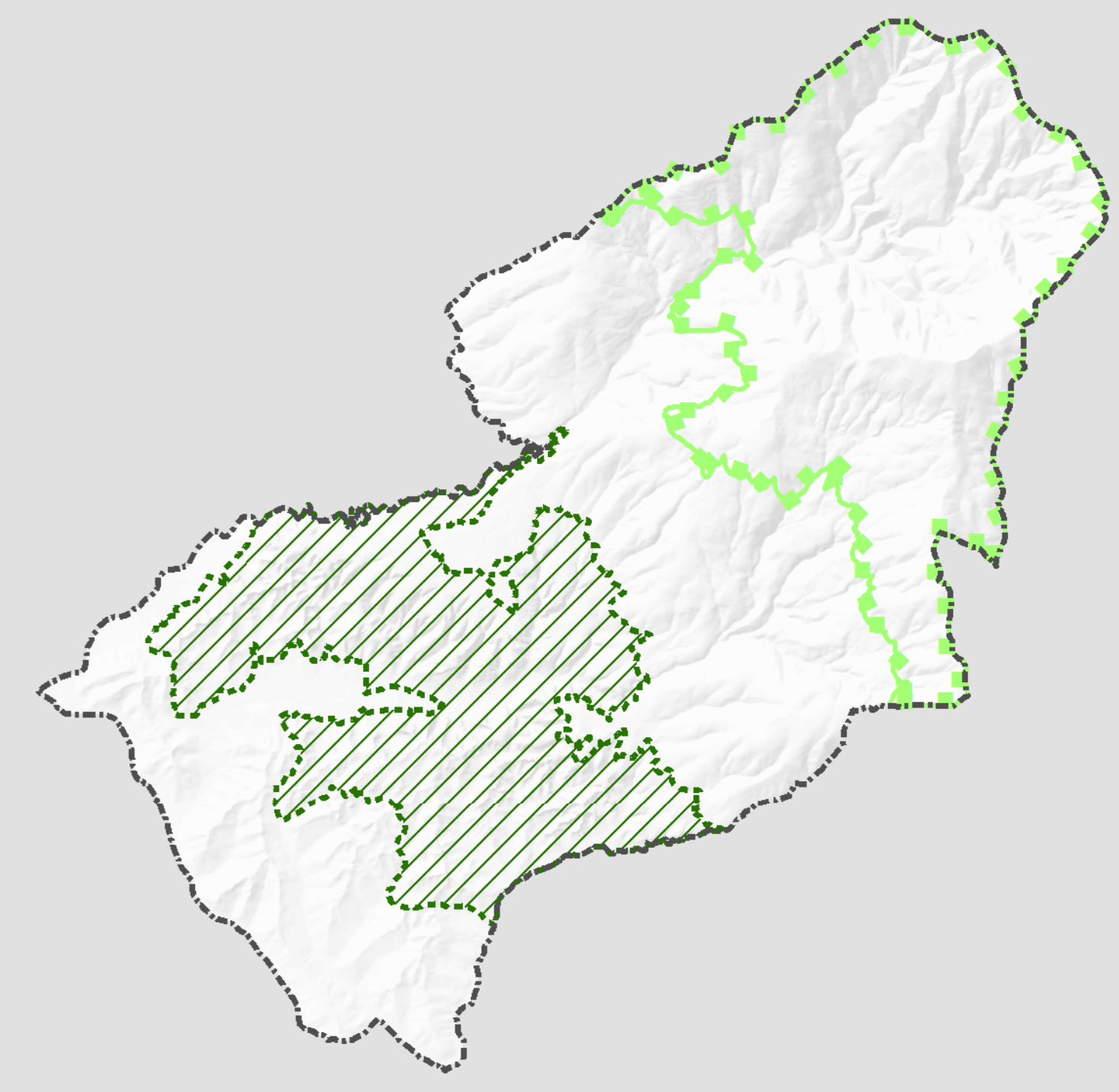

Beni paesaggistici

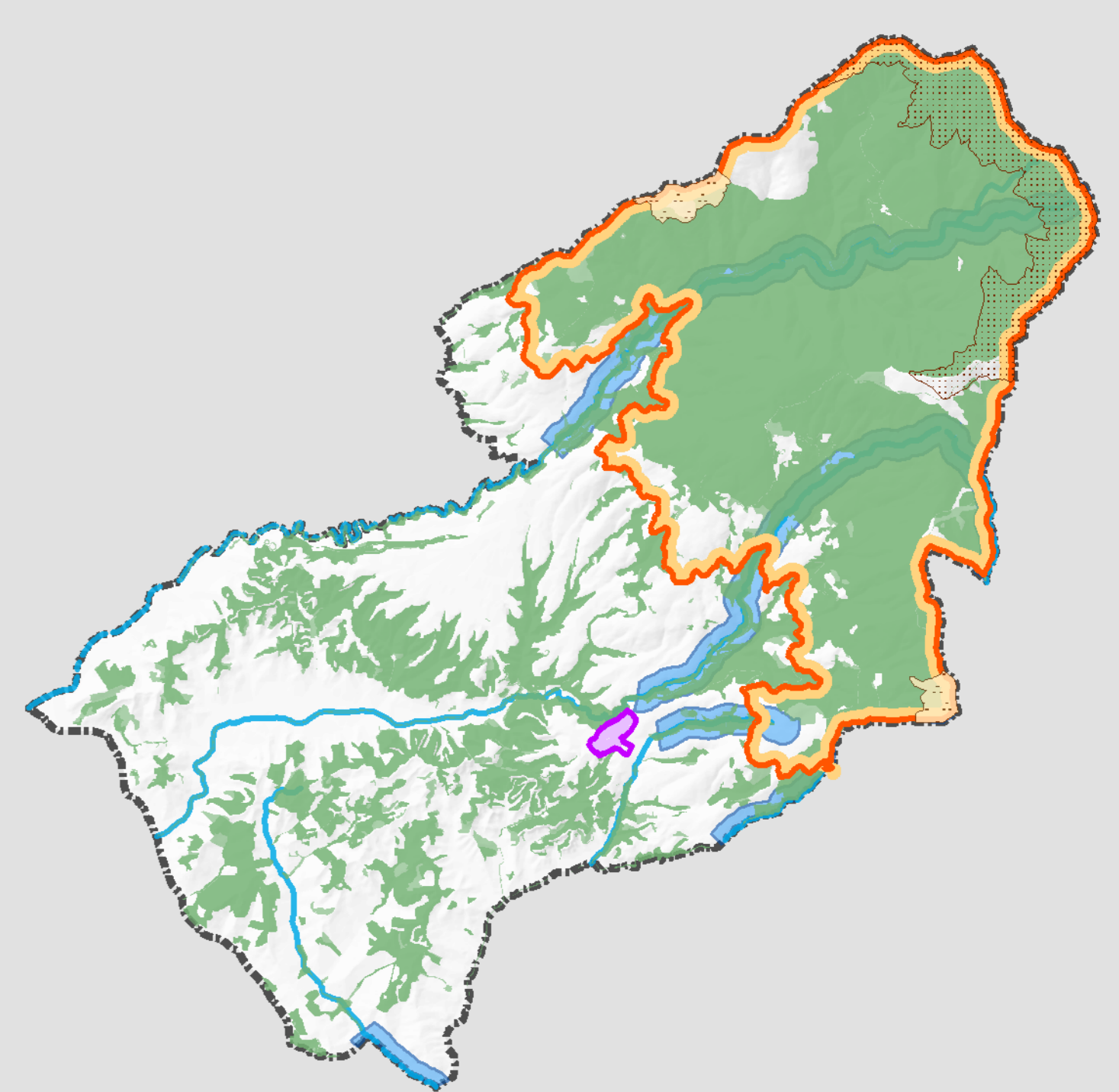

Beni architettonici

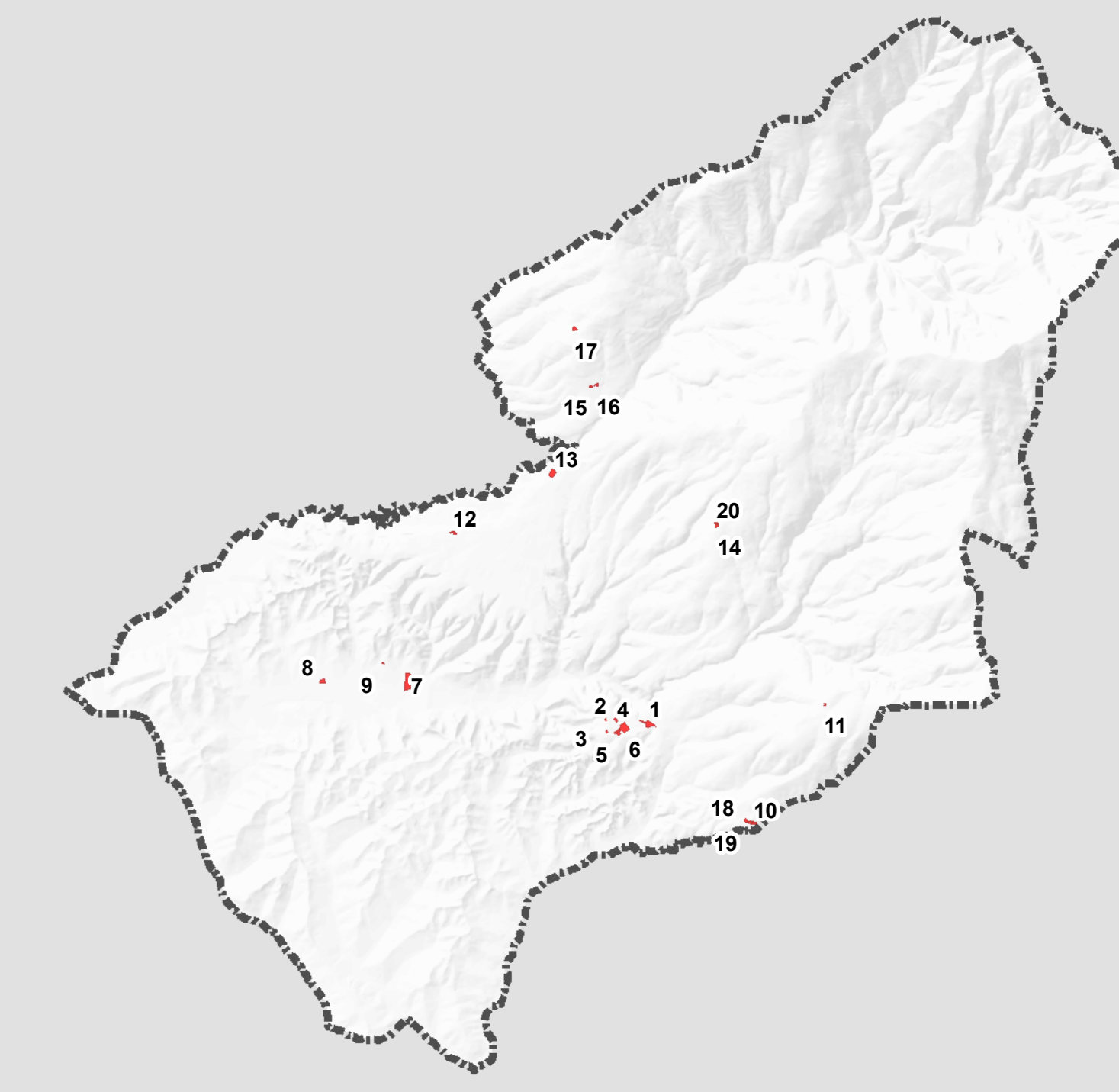

Altri vincoli

