

Sindaco
Andrea Tavarnesi
Responsabile del procedimento
Luca Niccolai
Garante dell'informazione e della partecipazione
Luca Menci

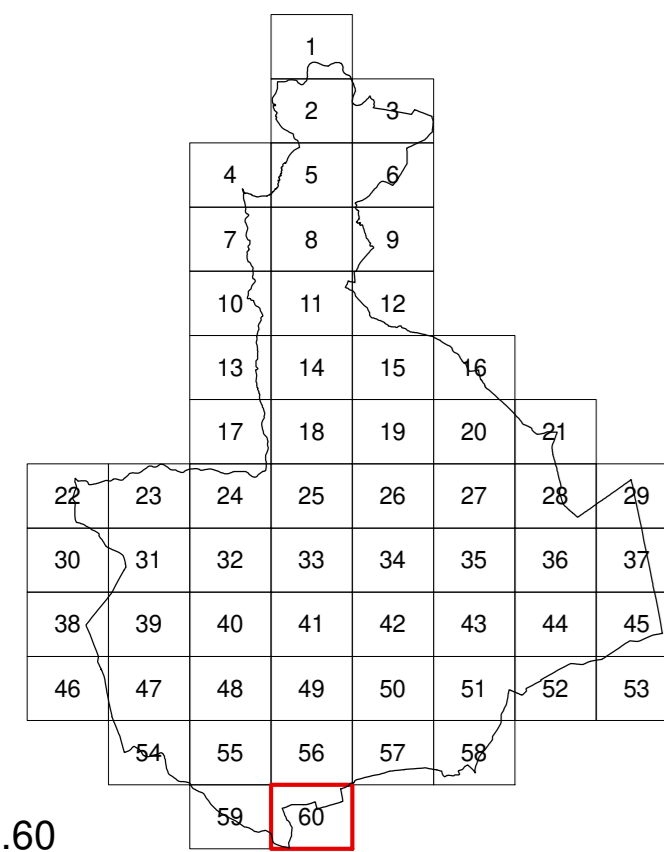

Elaborato modificato a seguito della conferenza paesaggistica (art.21 del PIT/PPR) Settembre 2023
Usi del suolo e modalità di intervento
scala 1:2000

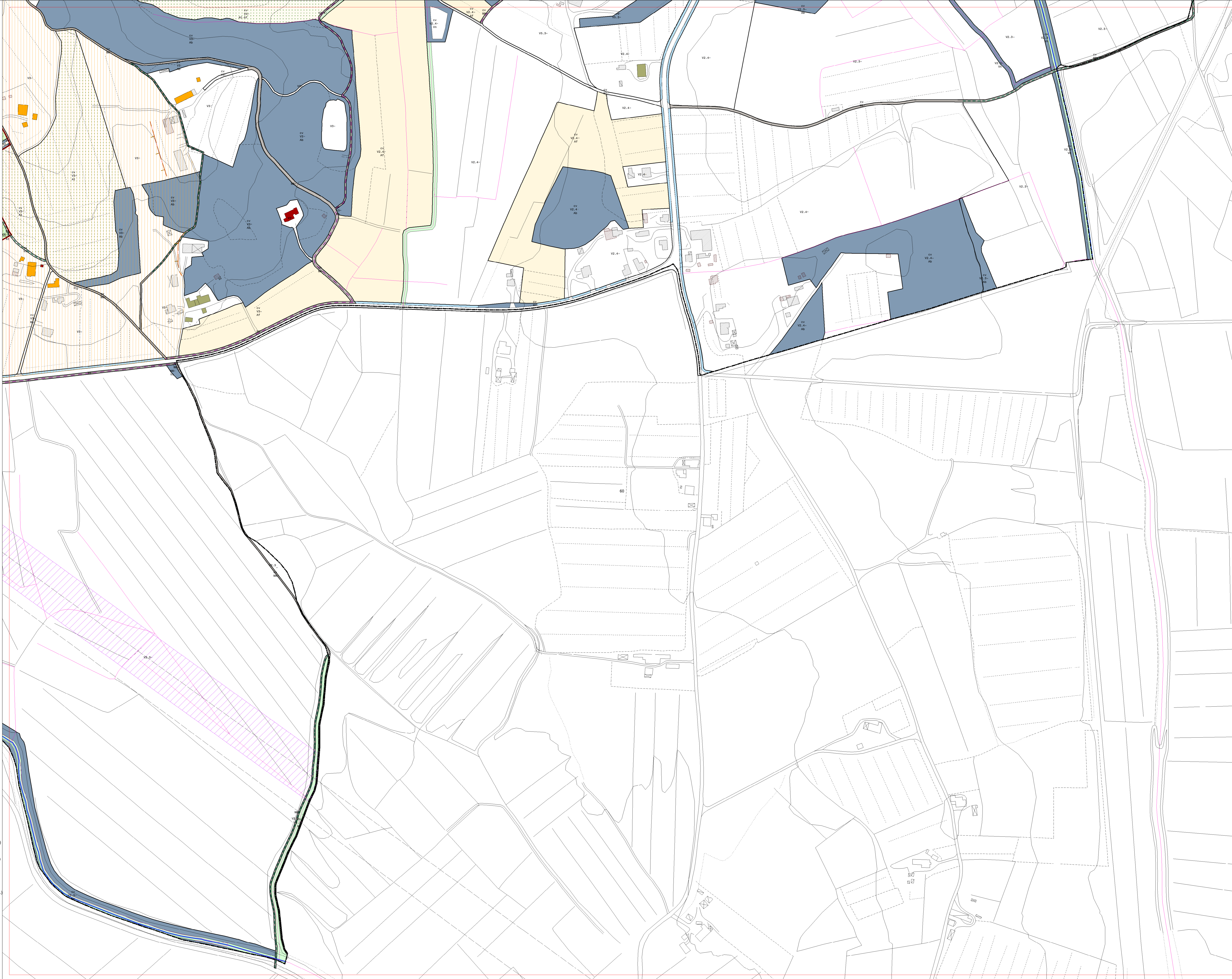

social design
Progetto e coordinamento
Goffredo Senni, Claudio Zagaglia e Laura Tavanti
con Desirè Gambini, Sara Guarino, Patrizia Sodi
VAS Valutazione Ambientale Strategica
Annalisa Pirello
Ingegneria idraulica
Carlo Schiatti
Geologia
Giovanni Capacci, Fausto Capacci
Acustica ambientale
Matteo Bertoneri

Schema disposizione sigle
(non sempre presenti contemporaneamente)
Categoria di intervento | HMax
Sottosistema o ambito | IF
Destinazione d'uso | IC

- Sistemi, sottosistemi e ambiti**
- Sistema ambientale (V) - NTA art.61,62,63,64,65,66,67,68,69,91,92,93,94**
- V1 Riserve di naturalità - art.70
 - V1.1 Riserva di biodiversità delle colline di Civitella - art.71
 - V1.2 Riserva di biodiversità dei pianali dell'Arno - art.72
 - V2 Aree agricole coltivate - art.73
 - V2.1 Aree collinari terrazzate - art.74
 - V2.2 Aree di crinale - art.75
 - V2.3 Aree di fondovalle - art.76
 - V2.4 Aree di pianura ondulata - art.77
 - V2.5 Aree di pianura - art.78
 - V2.6 Aree con centri turistico-ricettivi - art.79
 - V2.7 Aree del parco agricolo - art.80
 - V3 Aree perurbane di transizione - art.81
 - V4 Connessioni fluviali - art.82
 - V5 Capisaldi del Verde Territoriale - art.83
 - V5.1 Centri di equitazione - art.84
 - V5.2 Parchi archeologici - art.85
 - V5.3 Aree attrezzate - art.86
 - V5.4 Aree di pesca sportiva - art.87
 - V5.5 Parco faunistico-naturalistico di Cornia - art.88
 - V5.6 Aree di compensazione e mitigazione ambientale - art.89
 - V6 Capisaldi del Verde Urbano - art.90
- Sistema della residenza (R) - NTA art.96,97**
- R1 insediamenti storici - art.98
 - R2 Tessuti edilizi e addizionali - art.98
 - R3 Interventi unitari - art.98
 - R4 Nuclei rurali - art.98
- Sistema dei luoghi centrali (L) - NTA art.99,100**
- L1 Centri civici - art.101
 - L2 Attrezzature urbane e territoriali - art.101
 - L3 Attrezzature turistiche - art.101
- Sistema della produzione (P) - NTA art.102,103**
- P1 Capisaldi della produzione - art.104
 - P2 Aree industriali e artigianali - art.104
 - P3 Aree per trasformazioni - art.104
 - P4 Aree per deposito e stoccaggio - art.104
 - P5 Aree per la gestione e trasformazione dei rifiuti - art.104
- Sistema della mobilità (M) - NTA art.105,106,107**
- M1 Strade di grande comunicazione - art.108
 - M2 Strade di attraversamento - art.109
 - M3 Strade di connessione tra grande viabilità e rete urbana - art.110
 - M4 Strade di connessione territoriale - art.111
 - M5 Strade attrezzate - art.112
 - M6 Strade di connessione urbana - art.113
 - M7 Strade della rete dei collegamenti locali - art.114
 - M8 Strade, sentieri e spazi tutelati - art.115
 - M9 Ferrovie - art.116
- Destinazioni d'uso - NTA art.6**
- Residenza (R)**
- Re residenza
- Attività industriali e artigianali (I)**
- In fabbriche e officine
- Attività terziarie (T)**
- Tc attività commerciali al dettaglio
 - Td stazioni di servizio, distribuzione carburanti
 - Tr attività turistico-ricettive
 - Tu attività di servizio
 - Ts attività di servizio
 - Tg attività commerciali all'ingrosso e deposito
- Attività agricole e funzioni connesse (A)**
- Ab boschi e arbusteti
 - At aree terrazzate
 - Atc aree con coltura tradizionale a maglia fitta
 - As aree agricole speciali
- Servizi e attrezzature pubbliche e di uso pubblico (S)**
- Sb servizi per l'istruzione di base
 - Sc servizi per l'istruzione superiore
 - So servizi ospedalieri e sanitari
 - Sa servizi di assistenza sociale e sanitaria
 - Ss servizi per la cultura, il culto, e lo spettacolo
 - Sp servizi ospedalieri e sanitari
 - Sr servizi sociali e ricreativi
 - Ss servizi sportivi coperti
 - St servizi tecnici e amministrativi
- Spazi scoperti di uso pubblico, verdi (V) e pavimentati (P)**
- Vg giardini - art.46
 - Vp parchi - art.47
 - Pz piazze e spazi pavimentati - art.51
 - Pp parcheggi - art.52
 - Ps impianti sportivi scoperti - art.53
- Spazi scoperti per altri usi, pubblici o privati**
- Vn verde naturalistico - art.49
 - Vv verde privato - art.50
 - Vs sosta attrezzata - art.49
- Mobilità (M)**
- Ms strade e percorsi compresi all'interno dei sistemi
 - Mp stazioni e fermate ferroviarie

- Parametri e indici - NTA art.3,15,16**
- es. 7 altezza massima (HMax m)
 - es. 1.5 indice di edificabilità fondiaria (IF mq/mq)
 - es. 25% indice di copertura (IC mq/mq)
- Progetto di suolo / Trattamenti**
- parcheggi privati
 - percorso pedonale - art.59
 - pista ciclabile, percorso ciclo-pedonale - art.60
 - sentieri - art.58
 - prato e prato arborato - art.55
 - area alberata - art.56
 - area permeabile - art.57
- Categorie di intervento - NTA Capo II**
- co conservazione
 - cs
 - cv
 - ma mantenimento
 - mc
 - mr adeguamento
 - ad
 - ar n° trasformazione
 - tr n°
- edifici**
- ed edificio
 - schd scheda
- Leopoldine in Val di Chiana (PdP)**
- PA n° piano attuativo
 - PA n° piano attuativo già approvato o convenzionato
 - PR n° progetto unitario convenzionato
 - V2.6 ambito V2.6: aree con centri turistico-ricettivi
 - PG n° perimetro del "progetto guida" del parco agricolo-urbano
- vincolo cimiteriale**
- confine comunale
 - canale infrastrutturale
 - zona di rispetto pozzi
 - impianti di telefonia mobile
- Aziende a rischio di incidente rilevante**
- aree di danno individuate dal gestore (ERIR)
 - aree di dispersione ossigeno (ERIR)
- Invarianti - NTA art.4**
- Emergenze arboree
 - I luoghi dell'arte contemporanea
 - Mulino esistente
 - Mulino scomparso
 - Tabernacoli, croci
 - Fontanili, vasche e cisterne
 - Fonti sorgenti
 - Emergenze geomorfologiche (PTCP)
 - Sito di interesse archeologico
 - Ponti e attraversamenti di interesse storico
 - Muri di terrazzamenti
 - Reticolo idrografico delle acque pubbliche
 - Centri, nuclei e complessi storici
- Tutele**
- Beni archeologici tutelati (ai sensi parte II D.Lgs.42/2004)
 - Immobili ed aree di notevole interesse pubblico (D.Lgs.42/2004 art.136 lett.c) e d)
 - Territori contornati ai laghi (D.Lgs.42/2004 art.142 lett.b)
 - Fasce di 150m corsi d'acqua (D.Lgs.42/2004 art.142 lett.c)
 - Corsi d'acqua (D.Lgs.42/2004 art.142 lett.c)
 - Riserva Naturale Regionale Ponte a Buriano e Penna (D.Lgs.42/2004 art.142 comma 1 lett.f)
 - Riserva Naturale Regionale Ponte a Buriano e Penna area contigua (D.Lgs.42/2004 art.142 comma 1 lett.f)
 - Zone interesse archeologico (D.Lgs.42/2004 art.142 lett.m)
 - Area di tutela paesistica - strutture urbane (art.13 PTCP)
 - Area di tutela paesistica - aggregati di valore (art.13 PTCP)
 - Area di tutela paesistica - aggregati non di valore (PTCP)
 - Area di tutela paesistica - ville (PTCP)
 - Area di interesse geologico rappresentativo (PTCP)
 - Geotopo di valore monumentale (PTCP)
 - Distanza di prima approssimazione dagli elettrodi (D.P.A.)
 - Aree destinate a cassa di espansione
- SIR (Siti di Importanza Regionale)**
- Perimetro proposto per la Riserva Naturale Regionale di Cornia e della Alta Valle del Lota
- Perimetro territorio urbanizzato**