

Sindaco
Andrea Tavarnesi

Responsabile del procedimento
Luca Nicolai

Garante dell'informazione e della partecipazione
Luca Menci

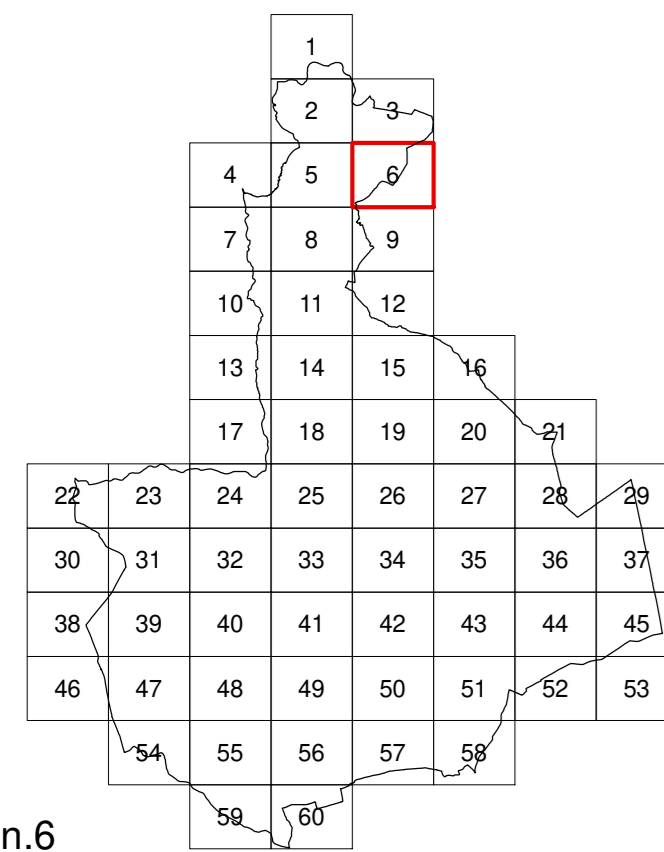

Tav. n.6

Elaborato modificato a seguito della
conferenza paesaggistica (art.21 del PIT/PPR)
Settembre 2023

Usi del suolo e modalità di intervento
scala 1:2000

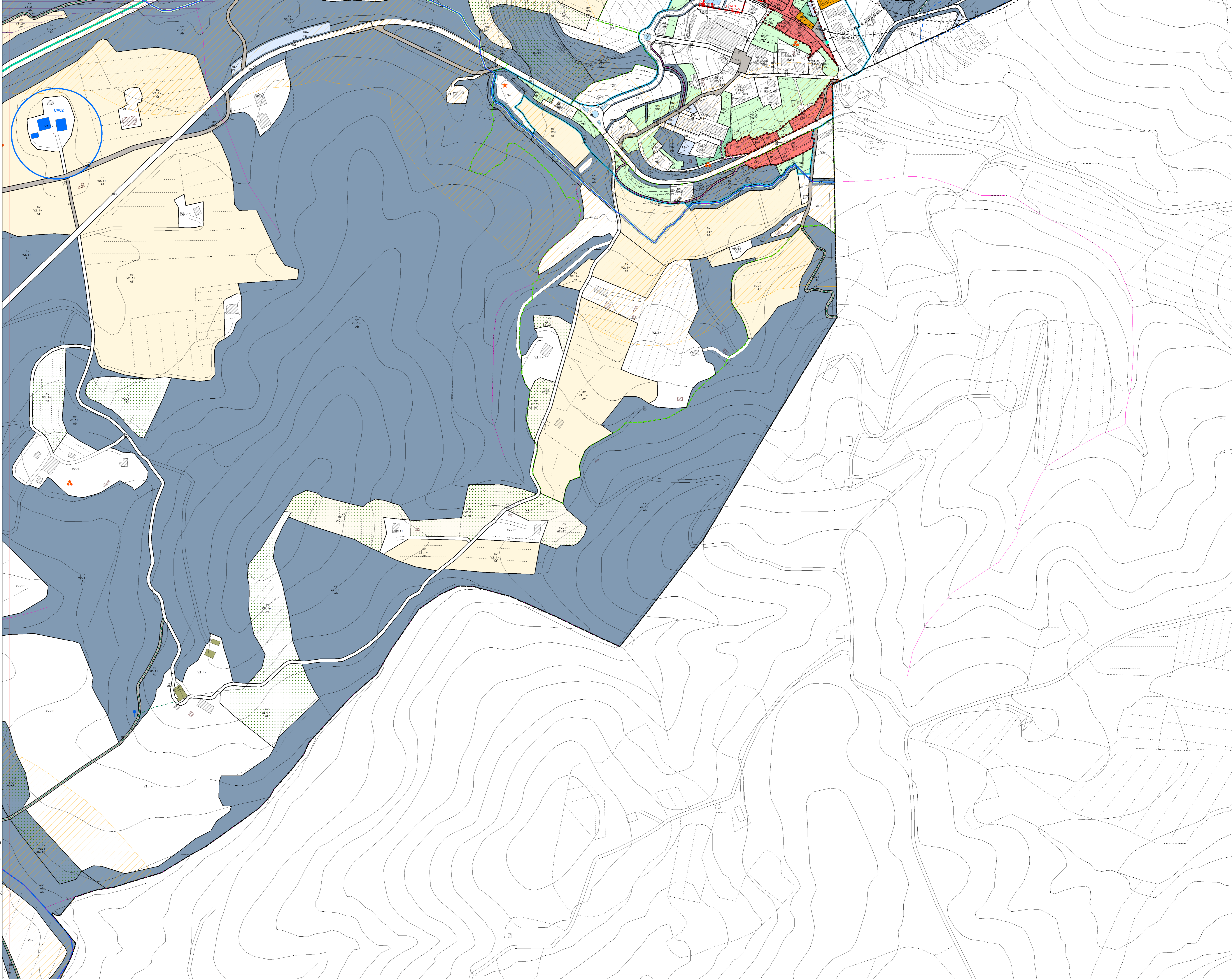

social design

Progetto e coordinamento
Goffredo Senni, Claudio Zagaglia
e
Laura Tavanti
con
Desirè Gambini, Sara Guarino, Patrizia Sodi

VAS Valutazione Ambientale Strategica
Annalisa Pirello

Ingegneria idraulica
Carlo Schiatti

Geologia
Giovanni Capacci, Fausto Capacci

Acustica ambientale
Matteo Bertoneri

Sistemi, sottosistemi e ambiti

Sistema ambientale (V) - NTA art.61,62,63,64,65,66,67,68,69,91,92,93,94

- V1 Riserve di naturalità - art.70
- V1.1 Riserva di biodiversità delle colline di Civitella - art.71
- V1.2 Riserva di biodiversità dei pianali dell'Arno - art.72
- V2 Aree agricole coltivate - art.73
- V2.1 Aree collinari terrazzate - art.74
- V2.2 Aree di crinale - art.75
- V2.3 Aree di fondovalle - art.76
- V2.4 Aree di pianura ondulata - art.77
- V2.5 Aree di pianura - art.78
- V2.6 Aree con centri turistico-ricettivi - art.79
- V2.7 Aree del parco agricolo - art.80
- V3 Aree perurbane di transizione - art.81
- V4 Connessioni fluviali - art.82
- V5 Capisaldi del Verde Territoriale - art.83
- V5.1 Centri di equitazione - art.84
- V5.2 Parchi archeologici - art.85
- V5.3 Aree attrezzate - art.86
- V5.4 Aree di pesca sportiva - art.87
- V5.5 Parco faunistico-naturalistico di Cornia - art.88
- V5.6 Aree di compensazione e mitigazione ambientale - art.89
- V6 Capisaldi del Verde Urbano - art.90

Sistema della residenza (R) - NTA art.96,97

- R1 Insediamenti storici - art.98
- R2 Tessuti edilizi e addizionali - art.98
- R3 Interventi unitari - art.98
- R4 Nuclei rurali - art.98

Sistema dei luoghi centrali (L) - NTA art.99,100

- L1 Centri civici - art.101
- L2 Attrezzature urbane e territoriali - art.101
- L3 Attrezzature turistiche - art.101

Sistema della produzione (P) - NTA art.102,103

- P1 Capisaldi della produzione - art.104
- P2 Aree industriali e artigianali - art.104
- P3 Aree per trasformazioni - art.104
- P4 Aree per deposito e stoccaggio - art.104
- P5 Aree per la gestione e trasformazione dei rifiuti - art.104

Sistema della mobilità (M) - NTA art.105,106,107

- M1 Strade di grande comunicazione - art.108
- M2 Strade di attraversamento - art.109
- M3 Strade di connessione tra grande mobilità e rete urbana - art.110
- M4 Strade di connessione territoriale - art.111
- M5 Strade attrezzate - art.112
- M6 Strade di connessione urbana - art.113
- M7 Strade della rete dei collegamenti locali - art.114
- M8 Strade, sentieri e spazi tutelati - art.115
- M9 Ferrovie - art.116

Destinazioni d'uso - NTA art.6

Residenza (R)

Re residenza

Attività industriali e artigianali (I)

In fabbriche e officine

Attività terziarie (T)

Tc attività commerciali al dettaglio

Td stazioni di servizio, distribuzione carburanti

Tr attività turistico-ricettive

Tu attività distrettuali

Ts attività di servizio

Tg attività commerciali all'ingrosso e deposito

Attività agricole e funzioni connesse (A)

Ab boschi e arbusti

A1 aree terrazzate

A2 aree con coltura tradizionale a maglia fitta

As aree agricole speciali

Servizi e attrezzature pubblici e di uso pubblico (S)

Sb servizi per l'istruzione di base

Si servizi per l'istruzione superiore

So servizi ospedalieri e sanitari

Sa servizi di assistenza sociale e sanitaria

Sd servizi per la cultura, il culto, e lo spettacolo

Se servizi ospedalieri e sanitari

Sr servizi sociali e ricreativi

Ss servizi sportivi coperti

St servizi tecnici e amministrativi

Spazi scoperti per uso pubblico, verdi (V) e pavimentati (P)

Vg giardini - art.46

Vp parchi - art.47

Pz piazze e spazi pavimentati - art.51

Pp parcheggi - art.52

Ps impianti sportivi scoperti - art.53

Spazi scoperti per altri usi, pubblici o privati

Vn bande verdi naturali - art.49

Vx verde privato - art.50

Vs sosta attrezzata - art.49

Mobilità (M)

Ms strade e percorsi compresi all'interno dei sistemi

Mp stazioni e fermate ferroviarie

Parametri e indici - NTA art.3,15,16

es. 7 altezza massima (HMax m)

es. 1.5 indice di edificabilità fondiaria (IF mq/mq)

es. 25% indice di copertura (IC mq/mq)

Progetto di suolo / Trattamenti

parcchegi privati

percorso pedonale - art.59

pista ciclabile, percorso ciclo-pedonale - art.60

sentieri - art.59

prato e prato arborato - art.55

area alberata - art.56

area permeabile - art.57

Categorie di intervento - NTA Capo II

co conservazione

cs

cv

ma

mc mantenimento

mr

ad

tr n° trasformazione

ed edificio

scheds Leopoldine in Val di Chiana (PdP)

PA n° piano attuativo

PA n° piano attuativo già approvato o convenzionato

PO n° progetto unitario convenzionato

V2 n° ambito V2.6: aree con centri turistico-ricettivi

PO n° perimetro del "progetto guida" del parco agricolo

vincolo cimiteriale

confine comunale

canale infrastrutturale

zona di rispetto pozzi

impianti di telefonia mobile

Aziende a rischio di incidente rilevante

aree di danno individuate dal gestore (ERIR)

aree di dispersione ossigeno (ERIR)

Invarianti - NTA art.4

Emergenze arboree

I luoghi dell'arte contemporanea

Mulino esistente

Mulino scomparso

Tabernacoli, croci

Fontanili, vasche e cisterne

Fonti, sorgenti

Emergenze geomorfologiche (PTCP)

Sito di interesse archeologico

Ponti e attraversamenti di interesse storico

Muri di terrazzamenti

Reticolo idrografico delle acque pubbliche

Centri, nuclei e complessi storici

Tutela

Beni archeologici tutelati (ai sensi parte II D.Lgs. 42/2004)

Immobili ed aree di notevole interesse pubblico (D.Lgs. 42/2004 art.136 lett.c) e d)

Territori contornati ai laghi (D.Lgs. 42/2004 art.142 lett.b)

Fasce di 150m circa di fascia (D.Lgs. 42/2004 art.142 lett.c)

Corsi d'acqua (D.Lgs. 42/2004 art.142 lett.c)

Riserva Naturale Regionale Ponte a Buriano e Penna (D.Lgs. 42/2004 art.142 comma 1 lett.f)

Riserva Naturale Regionale Ponte a Buriano e Penna area contigua (D.Lgs. 42/2004 art.142 comma 1 lett.f)

Zone interesse archeologico (D.Lgs. 42/2004 art.142 lett.m)

Area di tutela paesistica - strutture urbane (art.13 PTCP)

Area di tutela paesistica - aggregati di valore (art.13 PTCP)

Area di tutela paesistica - aggregati non di valore (PTCP)

Area di tutela paesistica - ville (PTCP)

Area di interesse geologico rappresentativo (PTCP)

Geotopo di valore monumentale (PTCP)

Distanza di prima approssimazione dagli elettrodotti (D.P.A.)

Aree destinate a cassa di espansione

SIR (Siti di Importanza Regionale)

Perimetro proposto per la Riserva Naturale Regionale di Cornia e della Alta Valle del Lota

Perimetro territoriale urbanizzato