

Sindaco
Andrea Tavarnesi
Responsabile del procedimento
Luca Niccolai
Garante dell'informazione e della partecipazione
Luca Menci

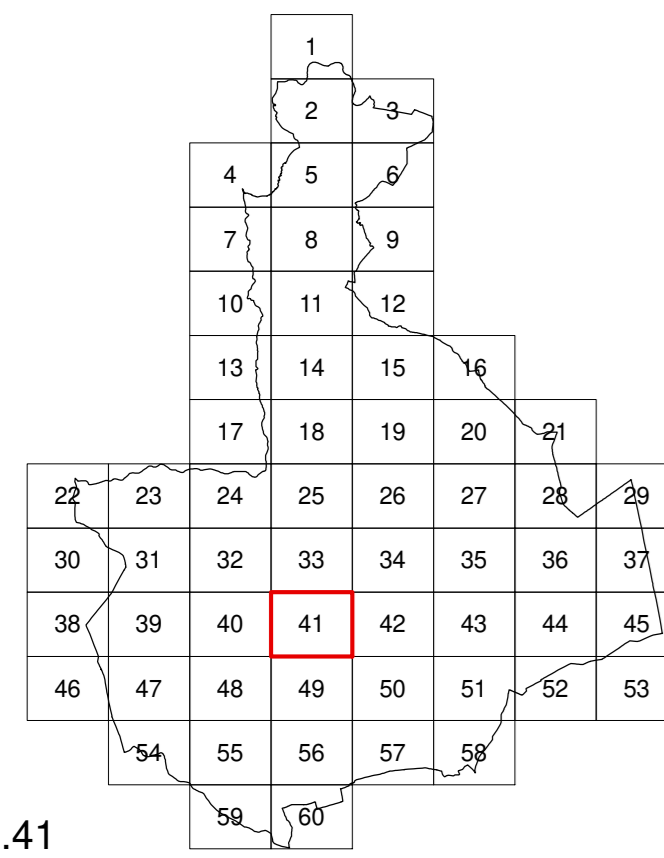

Tav. n.41

Elaborato modificato a seguito della
conferenza paesaggistica (art.21 del PIT/PPR)
Settembre 2023
Usi del suolo e modalità di intervento
scala 1:20000



Progetto e coordinamento
Goffredo Senni, Claudio Zagaglia
e
Laura Tavanti
con
Desirè Gambini, Sara Guarino, Patrizia Sodi

VAS Valutazione Ambientale Strategica
Annalisa Pirello

Ingegneria idraulica
Carlo Schiatti

Geologia
Giovanni Capacci, Fausto Capacci

Acustica ambientale
Matteo Bertoneri

Schema disposizione sigle
(non sempre presenti contemporaneamente)
Categoria di intervento HMax
Sottosistema o ambito IF
Destinazione d'uso IC

Sistemi, sottosistemi e ambiti
Sistema ambientale (V) - NTA art.61,62,63,64,65,66,67,68,69,91,92,93,94

- V1 Riserve di naturalità - art.70
- V1.1 Riserva di biodiversità delle colline di Civitella - art.71
- V1.2 Riserva di biodiversità dei pianali dell'Arno - art.72
- V2 Aree agricole coltivabili - art.73
- V2.1 Aree collinari terrazzate - art.74
- V2.2 Aree di crinale - art.75
- V2.3 Aree di fondovalle - art.76
- V2.4 Aree di pianura ondulata - art.77
- V2.5 Aree di pianura - art.78
- V2.6 Aree con centri turistico-ricettivi - art.79
- V2.7 Aree del parco agricolo - art.80
- V3 Aree perturbate di transizione - art.81
- V4 Connessioni fluviali - art.82
- V5 Capisaldi del Verde Territoriale - art.83
- V5.1 Centri di equitazione - art.84
- V5.2 Parchi archeologici - art.85
- V5.3 Aree attrezzate - art.86
- V5.4 Aree di pesca sportiva - art.87
- V5.5 Parco faunistico-naturalistico di Cornia - art.88
- V5.6 Aree di compensazione e mitigazione ambientale - art.89
- V6 Capisaldi del Verde Urbano - art.90

- Sistema della residenza (R) - NTA art.96,97
- R1 Insediamenti storici - art.98
- R2 Tessuti edilizi e addizionali - art.98
- R3 Interventi unitari - art.98
- R4 Nuclei rurali - art.98

- Sistema dei luoghi centrali (L) - NTA art.99,100
- L1 Centri civici - art.101
- L2 Attrezzature urbane e territoriali - art.101
- L3 Attrezzature turistiche - art.101

- Sistema della produzione (P) - NTA art.102,103
- P1 Capisaldi della produzione - art.104
- P2 Aree industriali e artigianali - art.104
- P3 Aree per trattamenti - art.104
- P4 Aree per deposito e stoccaggio - art.104
- P5 Aree per la gestione e trasformazione dei rifiuti - art.104

- Sistema della mobilità (M) - NTA art.105,106,107
- M1 Strade di grande comunicazione - art.108
- M2 Strade di attraversamento - art.109
- M3 Strade di connessione tra grande viabilità e rete urbana - art.110
- M4 Strade di connessione territoriale - art.111
- M5 Strade attrezzate - art.112
- M6 Strade di connessione urbana - art.113
- M7 Strade della rete dei collegamenti locali - art.114
- M8 Strade, sentieri e spazi tutelati - art.115
- M9 Ferrovie - art.116

- Destinazioni d'uso - NTA art.6
- Re residenza
- In fabbriche e officine
- Tc attività commerciali al dettaglio
- Td stazioni di servizio, distribuzione carburanti
- Tr attività turistico-ricettive
- Tu attività distrettuali
- Ts attività di servizio
- Tg attività commerciali all'ingrosso e deposito

- Attività agricole e funzioni connesse (A)
- Ab boschi e arbusteti
- At aree terrazzate
- Atc aree con coltura tradizionale a maglia fitta
- As aree agricole speciali

- Sb servizi per l'istruzione di base
- Si servizi per l'istruzione superiore
- Ss servizi ospedalieri e sanitari
- Sa servizi di assistenza sociale e sanitaria
- Sd servizi per la cultura, il culto, e lo spettacolo
- So servizi ospedalieri e sanitari
- Sr servizi sociali e ricreativi
- Sv servizi sportivi coperti
- St servizi tecnici e amministrativi

- Vg giardini - art.46
- Vp parchi - art.47
- Pz piazze e spazi pavimentati - art.51
- Pp parcheggi - art.52
- Ps impianti sportivi coperti - art.53

- Vn bande verdi naturali - art.49
- Vp verde privato - art.50
- Vs strada attrezzata - art.49

- Ms strade e percorsi compresi all'interno dei sistemi
- Mp stazioni e fermate ferroviarie

Parametri e indici - NTA art.3,15,16

- es. 7 altezza massima (HMax m)
- es. 1.5 indice di edificabilità fondiaria (IF mq/mq)
- es. 25% indice di copertura (IC mq/mq)

- Progetto di suolo / Trattamenti
- parcchegi privati
- percorso pedonale - art.59
- pista ciclabile, percorso ciclo-pedonale - art.60
- sentieri - art.59
- prato e prato arborato - art.55
- area alberata - art.56
- area permeabile - art.57

Categorie di intervento - NTA Capo II

- co conservazione
- cv
- ma mantenimento
- mr
- ad adeguamento
- tr n° trasformazione

- edificio
- scheda Leopoldine in Val di Chiana (PdP)

- PA n° piano attuativo
- PA n° piano attuativo già approvato o convenzionato
- PU n° progetto unitario convenzionato
- V2.6 n° ambito V2.6: aree con centri turistico-ricettivi
- perimetro del "progetto guida" del parco agricolo

- vincolo cimiteriale
- confine comunale
- canale infrastrutturale
- zona di rispetto pozzi
- impianti di telefonia mobile

- Aziende a rischio di incidente rilevante
- aree di danno individuate dal gestore (ERIR)
- aree di dispersione ossigeno (ERIR)

Invarianti - NTA art.4

- Emergenze arboree
- I luoghi dell'arte contemporanea
- Mulino esistente
- Mulino scomparso
- Tabernacoli, croci
- Fontanili, vasche e cisterne
- Fonti sorgenti
- Emergenze geomorfologiche (PTCP)
- Sito di interesse archeologico
- Ponti e attraversamenti di interesse storico
- Muri di terrazzamenti
- Reticolo idrografico delle acque pubbliche
- Centri, nuclei e complessi storici

- Tutela
- Beni archeologici tutelati (ai sensi parte II D.Lgs. 42/2004)
- Immobili ed aree di notevole interesse pubblico (D.Lgs. 42/2004 art.136 lett.c) e d)
- Territori contigui ai laghi (D.Lgs. 42/2004 art.142 lett.b)
- Fascio di 150m corsi d'acqua (D.Lgs. 42/2004 art.142 lett.c)
- Corsi d'acqua (D.Lgs. 42/2004 art.142 lett.c)
- Riserva Naturale Regionale Ponte a Buriano e Penna (D.Lgs. 42/2004 art.142 comma 1 lett.f)
- Riserva Naturale Regionale Ponte a Buriano e Penna area contigua (D.Lgs. 42/2004 art.142 comma 1 lett.f)
- Zone interesse archeologico (D.Lgs. 42/2004 art.142 lett.m)

- Area di tutela paesistica - strutture urbane (art.13 PTCP)
- Area di tutela paesistica - aggregati di valore (art.13 PTCP)
- Area di tutela paesistica - aggregati non di valore (PTCP)
- Area di tutela paesistica - ville (PTCP)
- Area di interesse geologico rappresentativo (PTCP)
- Geotopo di valore monumentale (PTCP)
- Distanza di prima approssimazione dagli elettrodotto (D.P.A.)
- Aree destinate a cassa di espansione

- SIR (Siti di Importanza Regionale)
- Perimetro proposto per la Riserva Naturale Regionale di Cornia e della Alta Valle del Lota
- Perimetro territoriale urbanizzato

