

CIVITELLA IN VAL DI CHIANA

Elaborati di progetto del Piano Operativo

Piano Operativo **PEBA**

Programma di intervento per l'abbattimento delle barriere architettoniche

Censimento: schede rilievo Parte 4
Civitella in Val di Chiana, Viciomaggio



Luglio 2020



Progettazione e comunicazione
www.socialdesign.eu

COMUNE DI CIVITELLA IN VAL DI CHIANA

Sindaca
Ginetta Menchetti

Responsabile del procedimento
Luca Niccolai

Garante dell'informazione e della partecipazione
Andrea Bernardini

Piano Operativo

PEBA

Programma di intervento per l'abbattimento delle barriere architettoniche

SocialDesign_Civitella
Progetto e coordinamento

Goffredo Serrini (responsabile)
Claudio Zagaglia
e
Laura Tavanti

con
Desirè Gambini
Sara Guarino
Patrizia Sodi

Silvia Bertocci

Studi e indagini di supporto

Annalisa Pirrello
VAS

Studio Associato Schiatti & Benini
Ingegneria idraulica

Matteo Bertoneri
Acustica ambientale

Giovanni Capacci, Fausto Capacci
Geologia



Via dei Conti 6, 50123 Firenze
Tel. 055.284795
architettura@socialdesign.eu
www.socialdesign.eu

CIVITELLA IN VAL DI CHIANA

P.E.B.A.: VALUTAZIONE DELL'ACCESSIBILITÀ

Civitella in Val di Chiana

Civitella in Val di Chiana è un borgo medievale ubicato sulla sommità di un colle che domina la Val di Chiana, ad una quota di circa 500 m s.l.

Il centro storico ha andamento anulare: l'abitato, dislocato lungo le curve di livello, si è sviluppato intorno all'antico Castello secondo una crescita urbana omogenea e concentrica, caratterizzata dall'aggiunta progressiva di anelli di strade; del Castello (o Rocca) rimangono oggi i ruderi.

La condizione di isolamento che tutt'oggi contraddistingue Civitella in Val di Chiana ha preservato il pregio paesaggistico del contesto che la circonda e il prezioso patrimonio storico in essa contenuto, sfuggito alla devastazione dell'eccidio nazista del 29 Giugno 1944.

Il borgo si anima nel periodo estivo; pochi sono i residenti e, di conseguenza, poche sono le attività commerciali e gli spazi di relazione presenti nel Capoluogo; la Pinacoteca Comunale riveste il ruolo di operatore principale in termini di attrattiva storico-culturale. I servizi fondamentali, compreso il Municipio e la Scuola, sono dislocati a valle.

Gli elementi censiti all'interno del Capoluogo gravitano intorno al centro storico; gli spazi di relazione, frequentati soprattutto nel periodo estivo e grazie anche alla frequentazione turistica, sono rappresentati dalla Pinacoteca Comunale, dal Circolo M.C.L., da Piazza Don Alcide Lazzeri e da Piazza Giuseppe Mazzini.

Il centro storico di Civitella in Val di Chiana ricade in ZTL con accesso permesso ai veicoli autorizzati a servizio di persone invalide; ciononostante, i forti dislivelli su cui è stato edificato il tessuto urbano, colmati con strade in forte pendenza, talvolta persino gradonate (Via Costarella, Scheda S7), sono di ostacolo alla fruibilità in maniera autonoma di edifici, spazi e strade; nel caso della Pinacoteca Comunale (Scheda 01) e del Circolo M.C.L. (Scheda 03) è ostacolato il conseguimento anche della sola accessibilità parziale.

In relazione alla Pinacoteca Comunale è possibile rendere accessibile l'interno adeguando almeno un servizio igienico e ponendo in opera uno scivolo o un servoscala ma conseguire la piena accessibilità dell'edificio appare alquanto difficoltoso per la presenza di vincoli storico architettonici (a meno di non interrompere la continuità del camminamento ed occultare le placche in ottone presenti sul selciato).

Nel caso del Circolo M.C.L. la difficoltà di adeguamento è dovuta, essenzialmente, agli spazi ridotti che impediscono l'attuazione degli interventi (sia per quanto riguarda il superamento degli scalini interni all'ingresso sia per quanto riguarda l'adeguamento del servizio igienico).

Essenzialmente adeguato il Cimitero (Scheda 04); accessibili gli spazi che, nella ricorrenza dell'eccidio, sono soggetti al maggior numero di presenze. Da adeguare l'ingresso alla cappella che sorge nella parte storica del cimitero, non accessibile a causa degli scalini presenti all'ingresso.

Per la sua ubicazione appare difficoltoso anche l'intervento da porre in opera per rendere accessibile il parcheggio di sottostada ubicato all'ingresso dell'abitato (Scheda F). Si evidenzia comunque la necessità di porre in opera accorgimenti volti a migliorare l'individuazione degli spazi (rifacimento segnaletica orizzontale, adeguamento segnaletica verticale del posto auto riservato a soggetti diversamente abili).

Pochi e non accessibili sono gli spazi verdi, individuati nell'area intorno al Castello (Scheda E) e nel percorso fuori le mura (Scheda A), ed onerosi appaiono gli interventi da porre in opera per rendere gli stessi accessibili.

EDIFICI

- | | |
|-----------|--------------------------|
| 01 | Pinacoteca Comunale |
| 02 | Palazzo Becattini |
| 03 | Circolo M.C.L. Civitella |
| 04 | Cimitero |

SPAZI

- | | |
|----------|-------------------------------------|
| A | Percorso fuori le mura del Castello |
| B | Piazza Don Alcide Lazzeri |
| C | Piazza Giuseppe Mazzini |
| D | Piazza Becattini |
| E | Castello di Civitella |
| F | Parcheggio di Civitella |

STRADE

- | | |
|-----------|---|
| S1 | Via Madonna di Mercatale |
| S2 | Via della Rimembranza (Tratto 1) / Via della Rimembranza (Tratto 2) |
| S3 | Via San Francesco |
| S4 | Via Martiri di Civitella |
| S5 | Via Nuova |
| S6 | Via di Sotto |
| S7 | Via Costarella |
| S8 | Via Senese |

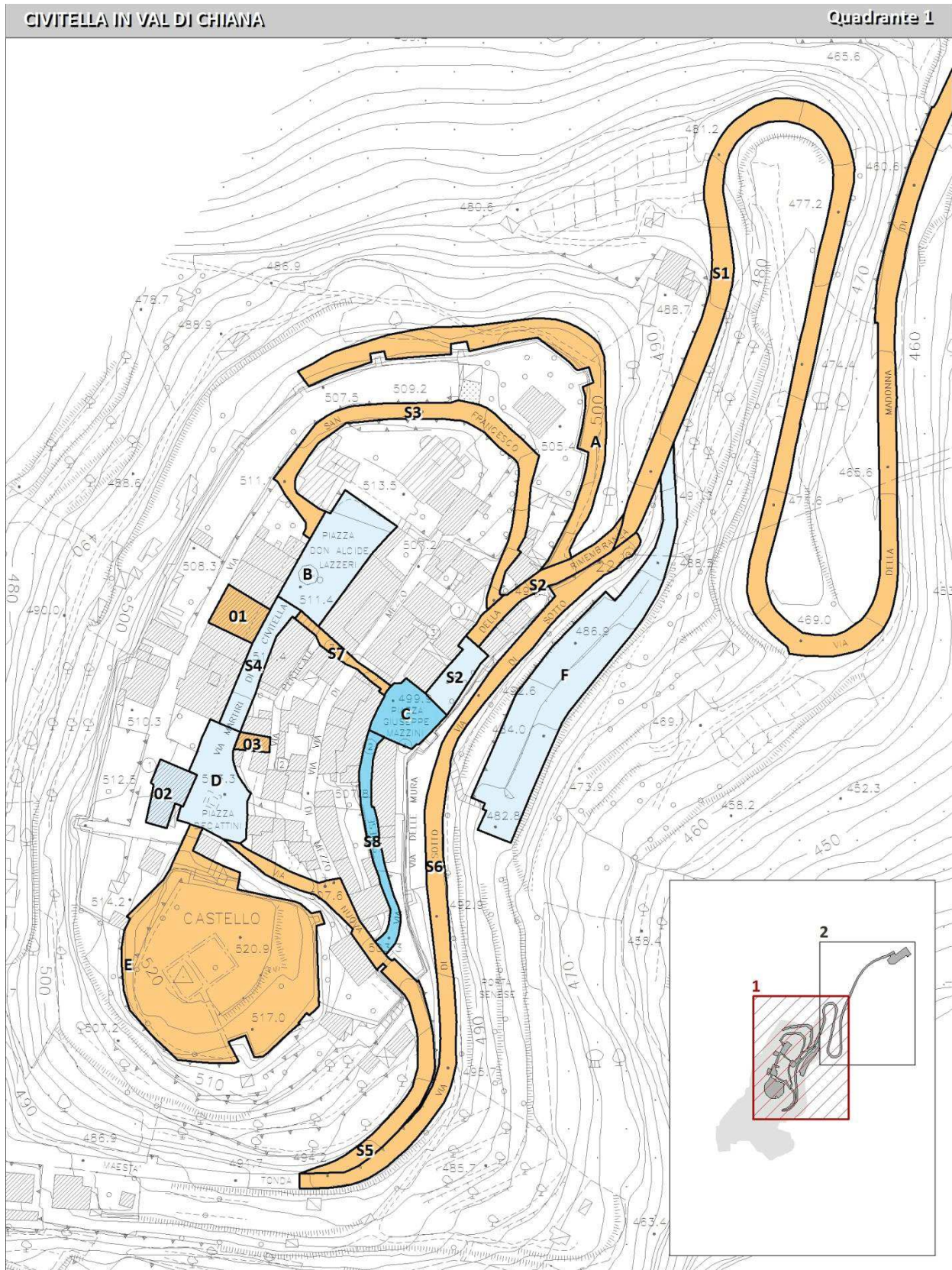

- XX** Identificativo scheda
- Accessibile
- Accessibile non a norma
- Non accessibile

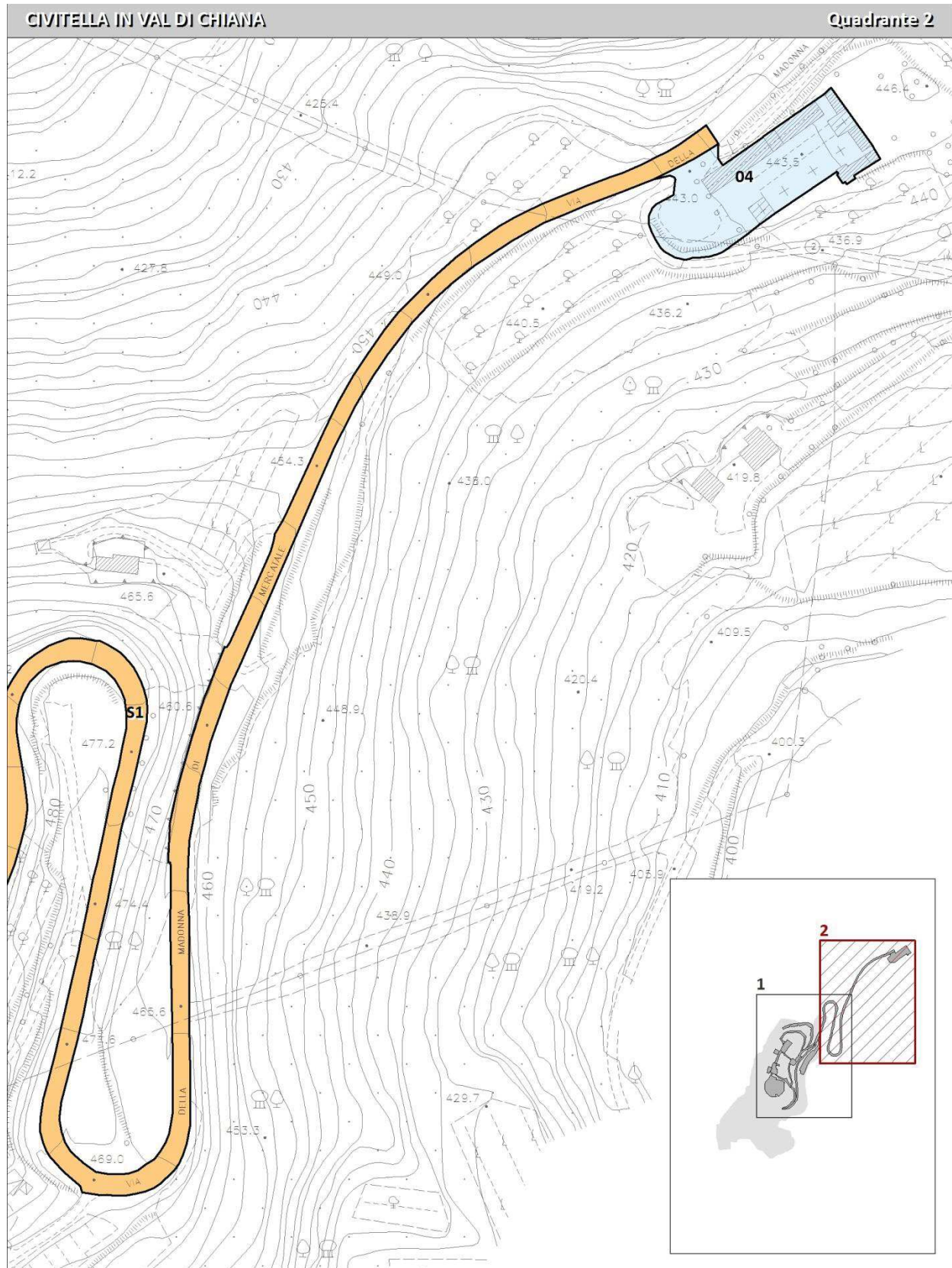

- XX Identificativo scheda
- Accessibile
- Accessibile non a norma
- Non accessibile

CIVITELLA IN VAL DI CHIANA

P.E.B.A.: SCHEDE RILIEVO E SOPRALLUOGHI



EDIFICI



SPAZI



STRADE



COMUNE DI CIVITELLA IN VAL DI CHIANA (AR)
**PROGRAMMA DI INTERVENTO PER
 L'ABBATTIMENTO DELLE BARRIERE
 ARCHITETTONICHE**
**SCHEDA RILIEVO
 EDIFICI**

CENTRO ABITATO

SCHEDA

01

- | | |
|--|---|
| <input checked="" type="checkbox"/> Civitella in Val di Chiana | <input type="checkbox"/> Pieve al Toppo |
| <input type="checkbox"/> Albergo | <input type="checkbox"/> Spoiano |
| <input type="checkbox"/> Oliveto | <input type="checkbox"/> Tegoletto |
| <input type="checkbox"/> Badia al Pino | <input type="checkbox"/> Tuori |
| <input type="checkbox"/> Ciggiano | <input type="checkbox"/> Viciomaggio |
| <input type="checkbox"/> Pieve a Maiano | |

IDENTIFICAZIONE

DENOMINAZIONE Pinacoteca Comunale	
LOCALIZZAZIONE Via Martiri di Civitella n. 17	UTOE 3

INQUADRAMENTO ORTOFOTO



- Area rilevata
- ♿ Presenza segnalata posto auto riservato portatori di handicap
- + Attraversamento pedonale
- Fermata mezzi pubblici
- n° Punto di vista fotografico

ELEMENTO	ACCESSIBILITÀ	FATTIBILITÀ DELL'INTERVENTO DI ADEGUAMENTO	
1 ACCESSO	<input type="checkbox"/> ACCESSIBILE <input checked="" type="checkbox"/> NON ACCESSIBILE <input type="checkbox"/> ACCESSIBILE NON A NORMA	<input type="checkbox"/> FACILE	<input checked="" type="checkbox"/> DIFFICILE
2 MARCIAPIEDI	<input type="checkbox"/> ACCESSIBILE <input checked="" type="checkbox"/> NON ACCESSIBILE <input type="checkbox"/> ACCESSIBILE NON A NORMA	<input type="checkbox"/> FACILE	<input checked="" type="checkbox"/> DIFFICILE
3 ATTRAVERS. PEDONALI	<input type="checkbox"/> ACCESSIBILE <input type="checkbox"/> NON ACCESSIBILE <input type="checkbox"/> ACCESSIBILE NON A NORMA	<input type="checkbox"/> FACILE	<input type="checkbox"/> DIFFICILE
4 PERCORSI E AMBIENTI	<input checked="" type="checkbox"/> ACCESSIBILE <input type="checkbox"/> NON ACCESSIBILE <input type="checkbox"/> ACCESSIBILE NON A NORMA	<input type="checkbox"/> FACILE	<input type="checkbox"/> DIFFICILE
5 SERVIZI IGIENICI	<input type="checkbox"/> ACCESSIBILE <input checked="" type="checkbox"/> NON ACCESSIBILE <input type="checkbox"/> ACCESSIBILE NON A NORMA	<input checked="" type="checkbox"/> FACILE	<input type="checkbox"/> DIFFICILE
6 SUPERAMENTO DISLIVELLI	<input type="checkbox"/> ACCESSIBILE <input checked="" type="checkbox"/> NON ACCESSIBILE <input type="checkbox"/> ACCESSIBILE NON A NORMA	<input type="checkbox"/> FACILE	<input checked="" type="checkbox"/> DIFFICILE
VALUTAZIONE COMPLESSIVA	<input type="checkbox"/> ACCESSIBILE <input checked="" type="checkbox"/> NON ACCESSIBILE <input type="checkbox"/> ACCESSIBILE NON A NORMA	<input type="checkbox"/> FACILE	<input checked="" type="checkbox"/> DIFFICILE

NOTE

Fabbricato in ZTL; ingresso non accessibile per presenza di scalini.
 All'esterno non vi è marciapiede ma un camminamento in pietrame (finitura non adeguata); non vi è attraversamento pedonale.
 È possibile rendere accessibile l'interno adeguando almeno un servizio igienico e ponendo in opera uno scivolo o un servoscala ma conseguire la piena accessibilità dell'edificio appare difficoltoso (presenza di vincoli storico-architettonici).

Data del rilievo: 09/07/2019



FOTO 1



INGRESSO PINACOTECA

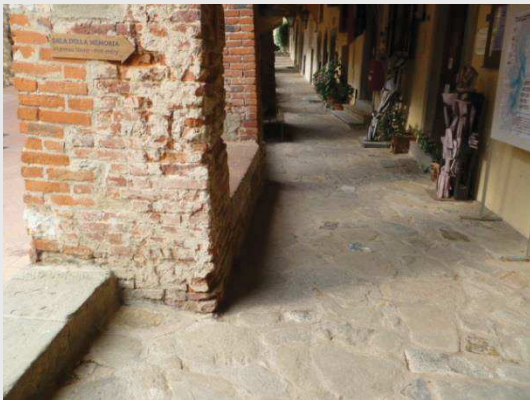

ACCESSO AL CAMMINAMENTO DA VIA MARTIRI DI CIVITELLA



ACCESSO AL CAMMINAMENTO DA PIAZZA LAZZERI



INGRESSO INTERNO



INGRESSO SALA DELLA MEMORIA

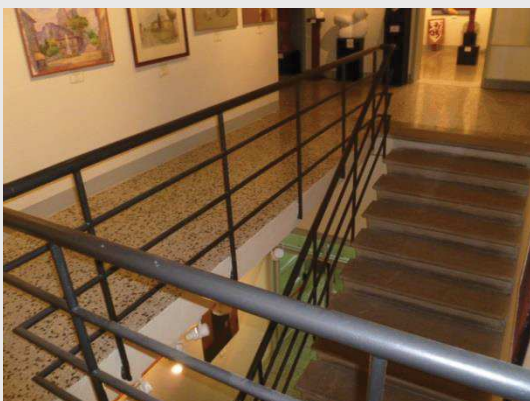

SCALA CIVICA GALLERIA ARTE CONTEMPORANEA



WC PIANO PRIMO



COMUNE DI CIVITELLA IN VAL DI CHIANA (AR)
**PROGRAMMA DI INTERVENTO PER
 L'ABBATTIMENTO DELLE BARRIERE
 ARCHITETTONICHE**
**SCHEDA RILIEVO
 EDIFICI**

CENTRO ABITATO

SCHEDA

02

Civitella in Val di Chiana

- Albergo
- Oliveto
- Badia al Pino
- Ciggiano
- Pieve a Maiano

- Pieve al Toppo
- Spoiano
- Tegoletto
- Tuori
- Vicinaggio

IDENTIFICAZIONE

DENOMINAZIONE

Palazzo Becattini

LOCALIZZAZIONE

Piazza Becattini

UTOE

3

INQUADRAMENTO ORTOFOTO



- Area rilevata
- Presenza segnalata posto auto riservato portatori di handicap
- Attraversamento pedonale
- Fermata mezzi pubblici
- Punto di vista fotografico

ELEMENTO	ACCESSIBILITÀ	FATTIBILITÀ DELL'INTERVENTO DI ADEGUAMENTO	
1 ACCESSO	<input checked="" type="checkbox"/> ACCESSIBILE <input type="checkbox"/> NON ACCESSIBILE <input type="checkbox"/> ACCESSIBILE NON A NORMA	<input type="checkbox"/> FACILE	<input type="checkbox"/> DIFFICILE
2 MARCIAPIEDI	<input type="checkbox"/> ACCESSIBILE <input type="checkbox"/> NON ACCESSIBILE <input type="checkbox"/> ACCESSIBILE NON A NORMA	<input type="checkbox"/> FACILE	<input type="checkbox"/> DIFFICILE
3 ATTRAVERS. PEDONALI	<input type="checkbox"/> ACCESSIBILE <input type="checkbox"/> NON ACCESSIBILE <input type="checkbox"/> ACCESSIBILE NON A NORMA	<input type="checkbox"/> FACILE	<input type="checkbox"/> DIFFICILE
4 PERCORSI E AMBIENTI	<input checked="" type="checkbox"/> ACCESSIBILE <input type="checkbox"/> NON ACCESSIBILE <input type="checkbox"/> ACCESSIBILE NON A NORMA	<input type="checkbox"/> FACILE	<input type="checkbox"/> DIFFICILE
5 SERVIZI IGIENICI	<input type="checkbox"/> ACCESSIBILE <input type="checkbox"/> NON ACCESSIBILE <input checked="" type="checkbox"/> ACCESSIBILE NON A NORMA	<input checked="" type="checkbox"/> FACILE	<input type="checkbox"/> DIFFICILE
6 SUPERAMENTO DISLIVELLI	<input checked="" type="checkbox"/> ACCESSIBILE <input type="checkbox"/> NON ACCESSIBILE <input type="checkbox"/> ACCESSIBILE NON A NORMA	<input type="checkbox"/> FACILE	<input type="checkbox"/> DIFFICILE
VALUTAZIONE COMPLESSIVA	<input type="checkbox"/> ACCESSIBILE <input type="checkbox"/> NON ACCESSIBILE <input checked="" type="checkbox"/> ACCESSIBILE NON A NORMA	<input checked="" type="checkbox"/> FACILE	<input type="checkbox"/> DIFFICILE

NOTE

Fabbricato in ZTL attualmente in disuso; all'esterno non vi è marciapiede, né attraversamento pedonale. Il Palazzo, impiegato come Residenza Sanitaria Assistenziale, è stato oggetto di lavori di adeguamento: ingresso dedicato per soggetti diversamente abili, servizi igienici accessibili sia nelle camere che nei luoghi a comune (anche se non a norma), percorsi ed ambienti accessibili, presenza di ascensore adeguato per il trasporto di soggetti su sedia a ruote.
 Al momento del rilievo il Palazzo è sede di indagini strutturali finalizzate alla redazione di un futuro progetto di ristrutturazione.

Data del rilievo: 12/07/2019



FOTO 1



FOTO 2

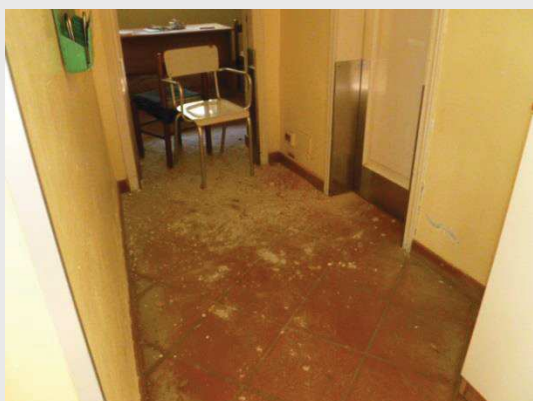

DISIMPEGNO EX INFERMERIA PIANO TERRA



DISIMPEGNO EX CAMERE PIANO SECONDO



EX PALESTRA (USCITA SU VIA SAN FRANCESCO)



VANO ASCENSORE PIANO PRIMO



SERVIZIO IGIENICO RISERVATO (PIANO TERRA)



SERVIZIO IGIENICO RISERVATO (PIANO PRIMO)



COMUNE DI CIVITELLA IN VAL DI CHIANA (AR)
**PROGRAMMA DI INTERVENTO PER
 L'ABBATTIMENTO DELLE BARRIERE
 ARCHITETTONICHE**
**SCHEDA RILIEVO
 EDIFICI**

CENTRO ABITATO

SCHEDA

03

Civitella in Val di Chiana

- Albergo
- Oliveto
- Badia al Pino
- Ciggiano
- Pieve a Maiano

- Pieve al Toppo
- Spoiano
- Tegoletto
- Tuori
- Vicinaggio

IDENTIFICAZIONE

DENOMINAZIONE

Circolo M.C.L. Civitella

LOCALIZZAZIONE

Via Martiri di Civitella

UTOE

3

INQUADRAMENTO ORTOFOTO



- Area rilevata
- Presenza segnalata posto auto riservato portatori di handicap
- Attraversamento pedonale
- Fermata mezzi pubblici
- Punto di vista fotografico

ELEMENTO	ACCESSIBILITÀ	FATTIBILITÀ DELL'INTERVENTO DI ADEGUAMENTO	
1 ACCESSO	<input type="checkbox"/> ACCESSIBILE <input checked="" type="checkbox"/> NON ACCESSIBILE <input type="checkbox"/> ACCESSIBILE NON A NORMA	<input type="checkbox"/> FACILE	<input checked="" type="checkbox"/> DIFFICILE
2 MARCIAPIEDI	<input type="checkbox"/> ACCESSIBILE <input type="checkbox"/> NON ACCESSIBILE <input type="checkbox"/> ACCESSIBILE NON A NORMA	<input type="checkbox"/> FACILE	<input type="checkbox"/> DIFFICILE
3 ATTRAVERS. PEDONALI	<input type="checkbox"/> ACCESSIBILE <input type="checkbox"/> NON ACCESSIBILE <input type="checkbox"/> ACCESSIBILE NON A NORMA	<input type="checkbox"/> FACILE	<input type="checkbox"/> DIFFICILE
4 PERCORSI E AMBIENTI	<input checked="" type="checkbox"/> ACCESSIBILE <input type="checkbox"/> NON ACCESSIBILE <input type="checkbox"/> ACCESSIBILE NON A NORMA	<input type="checkbox"/> FACILE	<input type="checkbox"/> DIFFICILE
5 SERVIZI IGIENICI	<input type="checkbox"/> ACCESSIBILE <input checked="" type="checkbox"/> NON ACCESSIBILE <input type="checkbox"/> ACCESSIBILE NON A NORMA	<input type="checkbox"/> FACILE	<input checked="" type="checkbox"/> DIFFICILE
6 SUPERAMENTO DISLIVELLI	<input type="checkbox"/> ACCESSIBILE <input checked="" type="checkbox"/> NON ACCESSIBILE <input type="checkbox"/> ACCESSIBILE NON A NORMA	<input type="checkbox"/> FACILE	<input checked="" type="checkbox"/> DIFFICILE
VALUTAZIONE COMPLESSIVA	<input type="checkbox"/> ACCESSIBILE <input checked="" type="checkbox"/> NON ACCESSIBILE <input type="checkbox"/> ACCESSIBILE NON A NORMA	<input type="checkbox"/> FACILE	<input checked="" type="checkbox"/> DIFFICILE

NOTE

Fabbricato in ZTL; ingresso non accessibile per presenza di scalini interni.
 Non vi è servizio igienico riservato e quello esistente non è accessibile.
 All'esterno non vi è marciapiede né attraversamento pedonale.

Data del rilievo: 09/07/2019



FOTO 1



INGRESSO CIRCOLO



INTERNO CIRCOLO



ADITO ZONA WC



COMUNE DI CIVITELLA IN VAL DI CHIANA (AR)
PROGRAMMA DI INTERVENTO PER
L'ABBATTIMENTO DELLE BARRIERE
ARCHITETTONICHE
SCHEDA RILIEVO
EDIFICI

CENTRO ABITATO

SCHEDA

04

Civitella in Val di Chiana

- Albergo
- Oliveto
- Badia al Pino
- Ciggiano
- Pieve a Maiano

- Pieve al Toppo
- Spoiano
- Tegoletto
- Tuori
- Viciomaggio

IDENTIFICAZIONE

DENOMINAZIONE

Cimitero Comunale

LOCALIZZAZIONE

Via Madonna di Mercatale

UTOE

3

INQUADRAMENTO ORTOFOTO



- Area rilevata
- Presenza segnalata posto auto riservato portatori di handicap
- Attraversamento pedonale
- Fermata mezzi pubblici
- Punto di vista fotografico

ELEMENTO	ACCESSIBILITÀ	FATTIBILITÀ DELL'INTERVENTO DI ADEGUAMENTO	
1 ACCESSO	<input checked="" type="checkbox"/> ACCESSIBILE <input type="checkbox"/> NON ACCESSIBILE <input type="checkbox"/> ACCESSIBILE NON A NORMA	<input type="checkbox"/> FACILE	<input type="checkbox"/> DIFFICILE
2 MARCIAPIEDI	<input type="checkbox"/> ACCESSIBILE <input type="checkbox"/> NON ACCESSIBILE <input type="checkbox"/> ACCESSIBILE NON A NORMA	<input type="checkbox"/> FACILE	<input type="checkbox"/> DIFFICILE
3 ATTRAVERS. PEDONALI	<input type="checkbox"/> ACCESSIBILE <input type="checkbox"/> NON ACCESSIBILE <input type="checkbox"/> ACCESSIBILE NON A NORMA	<input type="checkbox"/> FACILE	<input type="checkbox"/> DIFFICILE
4 PERCORSI E AMBIENTI	<input type="checkbox"/> ACCESSIBILE <input type="checkbox"/> NON ACCESSIBILE <input checked="" type="checkbox"/> ACCESSIBILE NON A NORMA	<input checked="" type="checkbox"/> FACILE	<input type="checkbox"/> DIFFICILE
5 SERVIZI IGIENICI	<input type="checkbox"/> ACCESSIBILE <input type="checkbox"/> NON ACCESSIBILE <input type="checkbox"/> ACCESSIBILE NON A NORMA	<input type="checkbox"/> FACILE	<input type="checkbox"/> DIFFICILE
6 SUPERAMENTO DISLIVELLI	<input type="checkbox"/> ACCESSIBILE <input checked="" type="checkbox"/> NON ACCESSIBILE <input type="checkbox"/> ACCESSIBILE NON A NORMA	<input type="checkbox"/> FACILE	<input checked="" type="checkbox"/> DIFFICILE
VALUTAZIONE COMPLESSIVA	<input type="checkbox"/> ACCESSIBILE <input type="checkbox"/> NON ACCESSIBILE <input checked="" type="checkbox"/> ACCESSIBILE NON A NORMA	<input type="checkbox"/> FACILE	<input checked="" type="checkbox"/> DIFFICILE

NOTE

La finitura in ghiaia del piazzale non è adeguata ma il cimitero è comunque raggiungibile.
 Percorsi a tratti sconnessi (per rottura della pavimentazione, per presenza di chiusini, griglie e caditoie).
 Continuità del percorso pedonale garantita (anche se i n. 4 scalini presenti sotto la galleria costringono l'utente verso un percorso alternativo).
 La cappella dei Martiri di Civitella è accessibile, l'altra cappella non è accessibile (n. 3 scalini all'ingresso).
 Non vi è servizio igienico.
 All'esterno non vi è marciapiede né attraversamenti pedonali.

Data del rilievo: 04/07/2019



FOTO 1



FOTO 2



FOTO 3



FOTO 4



FOTO 5



FOTO 6



PERCORSO SOTTO LA LOGGIA



PERCORSO SOTTO LA LOGGIA



COMUNE DI CIVITELLA IN VAL DI CHIANA (AR)
PROGRAMMA DI INTERVENTO PER
L'ABBATTIMENTO DELLE BARRIERE
ARCHITETTONICHE
SCHEDA RILIEVO
SPAZI

CENTRO ABITATO

SCHEDA

A

Civitella in Val di Chiana

- Albergo
- Oliveto
- Badia al Pino
- Ciggiano
- Pieve a Maiano

- Pieve al Toppo
- Spoiano
- Tegoletto
- Tuori
- Viciomaggio

IDENTIFICAZIONE

DENOMINAZIONE

Percorso fuori le Mura del Castello

LOCALIZZAZIONE

Accesso da Via della Rimembranza

UTOE

3

INQUADRAMENTO ORTOFOTO

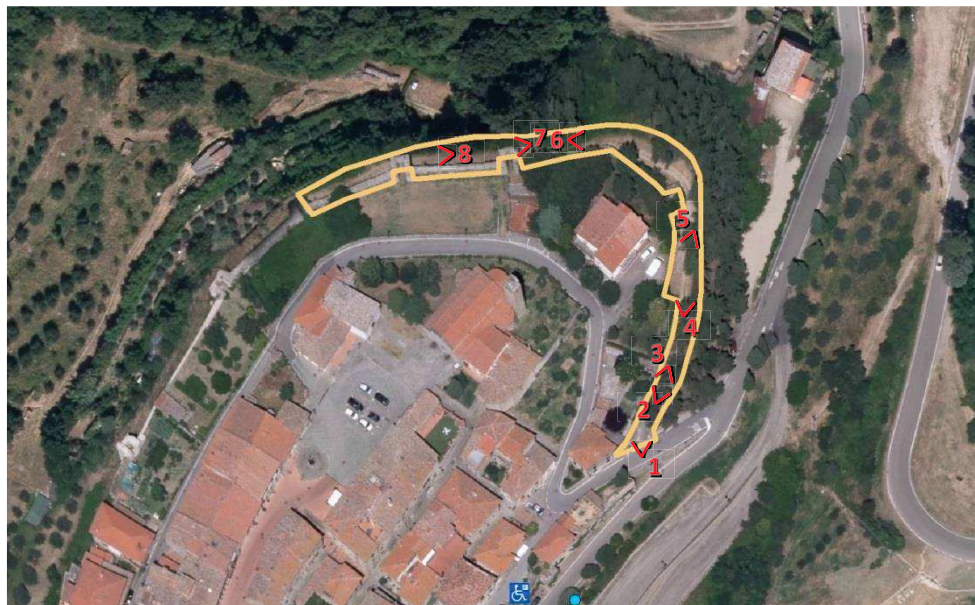

- Area rilevata
- Presenza segnalata posto auto riservato portatori di handicap
- Attraversamento pedonale
- Fermata mezzi pubblici
- Punto di vista fotografico

ELEMENTO	ACCESSIBILITÀ	FATTIBILITÀ DELL'INTERVENTO DI ADEGUAMENTO	
1 ACCESSO	<input type="checkbox"/> ACCESSIBILE <input checked="" type="checkbox"/> NON ACCESSIBILE <input type="checkbox"/> ACCESSIBILE NON A NORMA	<input type="checkbox"/> FACILE	<input checked="" type="checkbox"/> DIFFICILE
2 MARCIAPIEDI	<input type="checkbox"/> ACCESSIBILE <input type="checkbox"/> NON ACCESSIBILE <input type="checkbox"/> ACCESSIBILE NON A NORMA	<input type="checkbox"/> FACILE	<input type="checkbox"/> DIFFICILE
3 ATTRAVERS. PEDONALI	<input type="checkbox"/> ACCESSIBILE <input type="checkbox"/> NON ACCESSIBILE <input type="checkbox"/> ACCESSIBILE NON A NORMA	<input type="checkbox"/> FACILE	<input type="checkbox"/> DIFFICILE
4 PERCORSI E AMBIENTI	<input type="checkbox"/> ACCESSIBILE <input checked="" type="checkbox"/> NON ACCESSIBILE <input type="checkbox"/> ACCESSIBILE NON A NORMA	<input type="checkbox"/> FACILE	<input checked="" type="checkbox"/> DIFFICILE
5 PARCHEGGI RISERVATI	<input type="checkbox"/> ACCESSIBILE <input type="checkbox"/> NON ACCESSIBILE <input type="checkbox"/> ACCESSIBILE NON A NORMA	<input type="checkbox"/> FACILE	<input type="checkbox"/> DIFFICILE
6 ATTREZZATURE URBANE	<input type="checkbox"/> ACCESSIBILE <input checked="" type="checkbox"/> NON ACCESSIBILE <input type="checkbox"/> ACCESSIBILE NON A NORMA	<input type="checkbox"/> FACILE	<input checked="" type="checkbox"/> DIFFICILE
VALUTAZIONE COMPLESSIVA	<input type="checkbox"/> ACCESSIBILE <input checked="" type="checkbox"/> NON ACCESSIBILE <input type="checkbox"/> ACCESSIBILE NON A NORMA	<input type="checkbox"/> FACILE	<input checked="" type="checkbox"/> DIFFICILE

NOTE

Tratto iniziale a pendenza non adeguata.
 È possibile accedere all'area con l'auto ma la percorrenza è comunque ostacolata dalla finitura, breccia e terra, dagli avvallamenti del terreno e da alcuni tratti scoscesi.
 Panchine adeguate ma non accessibili per la loro posizione.
 Nei pressi non vi è marciapiede, né attraversamento pedonale né parcheggi riservati.

Data del rilievo: 04/07/2019



FOTO 1



FOTO 2



FOTO 3



FOTO 4



FOTO 5



FOTO 6



FOTO 7



FOTO 8



COMUNE DI CIVITELLA IN VAL DI CHIANA (AR)
PROGRAMMA DI INTERVENTO PER L'ABBATTIMENTO DELLE BARRIERE ARCHITETTONICHE
SCHEDA RILIEVO SPAZI

CENTRO ABITATO

SCHEDA

Civitella in Val di Chiana

- Albergo
- Oliveto
- Badia al Pino
- Ciggiano
- Pieve a Maiano

- Pieve al Toppo
- Spoiano
- Tegoletto
- Tuori
- Viciomaggio

B

IDENTIFICAZIONE

DENOMINAZIONE

Piazza Don Alcide Lazzeri

LOCALIZZAZIONE

ZTL Centro Storico – Accesso carrabile da Via San Francesco

UTOE

3

INQUADRAMENTO ORTOFOTO



- Area rilevata
- Presenza segnalata posto auto riservato portatori di handicap
- Attraversamento pedonale
- Fermata mezzi pubblici
- Punto di vista fotografico

ELEMENTO	ACCESSIBILITÀ	FATTIBILITÀ DELL'INTERVENTO DI ADEGUAMENTO	
1 ACCESSO	<input checked="" type="checkbox"/> ACCESSIBILE <input type="checkbox"/> NON ACCESSIBILE <input type="checkbox"/> ACCESSIBILE NON A NORMA	<input type="checkbox"/> FACILE	<input type="checkbox"/> DIFFICILE
2 MARCIAPIEDI	<input type="checkbox"/> ACCESSIBILE <input type="checkbox"/> NON ACCESSIBILE <input type="checkbox"/> ACCESSIBILE NON A NORMA	<input type="checkbox"/> FACILE	<input type="checkbox"/> DIFFICILE
3 ATTRAVERS. PEDONALI	<input type="checkbox"/> ACCESSIBILE <input type="checkbox"/> NON ACCESSIBILE <input type="checkbox"/> ACCESSIBILE NON A NORMA	<input type="checkbox"/> FACILE	<input type="checkbox"/> DIFFICILE
4 PERCORSI E AMBIENTI	<input type="checkbox"/> ACCESSIBILE <input type="checkbox"/> NON ACCESSIBILE <input checked="" type="checkbox"/> ACCESSIBILE NON A NORMA	<input type="checkbox"/> FACILE	<input checked="" type="checkbox"/> DIFFICILE
5 PARCHEGGI RISERVATI	<input type="checkbox"/> ACCESSIBILE <input type="checkbox"/> NON ACCESSIBILE <input type="checkbox"/> ACCESSIBILE NON A NORMA	<input type="checkbox"/> FACILE	<input type="checkbox"/> DIFFICILE
6 ATTREZZATURE URBANE	<input type="checkbox"/> ACCESSIBILE <input type="checkbox"/> NON ACCESSIBILE <input checked="" type="checkbox"/> ACCESSIBILE NON A NORMA	<input checked="" type="checkbox"/> FACILE	<input type="checkbox"/> DIFFICILE
VALUTAZIONE COMPLESSIVA	<input type="checkbox"/> ACCESSIBILE <input type="checkbox"/> NON ACCESSIBILE <input checked="" type="checkbox"/> ACCESSIBILE NON A NORMA	<input type="checkbox"/> FACILE	<input checked="" type="checkbox"/> DIFFICILE

NOTE

Piazza situata in ZTL con accesso permesso ai veicoli autorizzati a servizio di persone invalide. Non vi sono parcheggi riservati; l'utente su sedia a ruote, attraverso l'accesso condizionato da via San Francesco, è in grado di percorrere autonomamente parte della piazza. Non vi è marciapiede né attraversamento pedonale. Pavimentazione a tratti sconnessa (per rottura delle pietre, per presenza di griglie e chiusini). Attrezzature urbane carenti; sculture temporanee (installazioni legate alla biennale).

Data del rilievo: 04/07/2019



FOTO 1



FOTO 2



FOTO 3



FOTO 4



FOTO 5



FOTO 6



FOTO 7



FOTO 8



COMUNE DI CIVITELLA IN VAL DI CHIANA (AR)
PROGRAMMA DI INTERVENTO PER
L'ABBATTIMENTO DELLE BARRIERE
ARCHITETTONICHE
SCHEDA RILIEVO
SPAZI

CENTRO ABITATO

SCHEDA

C

Civitella in Val di Chiana

- Albergo
- Oliveto
- Badia al Pino
- Ciggiano
- Pieve a Maiano

- Pieve al Toppo
- Spolano
- Tegoletto
- Tuori
- Viciomaggio

IDENTIFICAZIONE

DENOMINAZIONE

Piazza Giuseppe Mazzini

LOCALIZZAZIONE

Zona pedonale Centro Storico – Accesso carrabile da Via della Rimembranza

UTOE

3

INQUADRAMENTO ORTOFOTO



- Area rilevata
- Presenza segnalata posto auto riservato portatori di handicap
- Attraversamento pedonale
- Fermata mezzi pubblici
- Punto di vista fotografico

ELEMENTO	ACCESSIBILITÀ	FATTIBILITÀ DELL'INTERVENTO DI ADEGUAMENTO	
1 ACCESSO	<input checked="" type="checkbox"/> ACCESSIBILE <input type="checkbox"/> NON ACCESSIBILE <input type="checkbox"/> ACCESSIBILE NON A NORMA	<input type="checkbox"/> FACILE	<input type="checkbox"/> DIFFICILE
2 MARCIAPIEDI	<input type="checkbox"/> ACCESSIBILE <input type="checkbox"/> NON ACCESSIBILE <input type="checkbox"/> ACCESSIBILE NON A NORMA	<input type="checkbox"/> FACILE	<input type="checkbox"/> DIFFICILE
3 ATTRAVERS. PEDONALI	<input type="checkbox"/> ACCESSIBILE <input type="checkbox"/> NON ACCESSIBILE <input type="checkbox"/> ACCESSIBILE NON A NORMA	<input type="checkbox"/> FACILE	<input type="checkbox"/> DIFFICILE
4 PERCORSI E AMBIENTI	<input type="checkbox"/> ACCESSIBILE <input type="checkbox"/> NON ACCESSIBILE <input checked="" type="checkbox"/> ACCESSIBILE NON A NORMA	<input type="checkbox"/> FACILE	<input checked="" type="checkbox"/> DIFFICILE
5 PARCHEGGI RISERVATI	<input checked="" type="checkbox"/> ACCESSIBILE <input type="checkbox"/> NON ACCESSIBILE <input type="checkbox"/> ACCESSIBILE NON A NORMA	<input type="checkbox"/> FACILE	<input type="checkbox"/> DIFFICILE
6 ATTREZZATURE URBANE	<input type="checkbox"/> ACCESSIBILE <input type="checkbox"/> NON ACCESSIBILE <input checked="" type="checkbox"/> ACCESSIBILE NON A NORMA	<input checked="" type="checkbox"/> FACILE	<input type="checkbox"/> DIFFICILE
VALUTAZIONE COMPLESSIVA	<input checked="" type="checkbox"/> ACCESSIBILE <input type="checkbox"/> NON ACCESSIBILE <input type="checkbox"/> ACCESSIBILE NON A NORMA	<input type="checkbox"/> FACILE	<input type="checkbox"/> DIFFICILE

NOTE

Piazza situata in zona pedonale; come tale, marciapiede e attraversamento pedonale non sono necessari. L'utente su sedia a ruote, attraverso l'accesso condizionato da via della Rimembranza, è in grado di percorrere autonomamente lo spazio. Non adeguate le sedute in pietra.

Data del rilievo: 04/07/2019
09/07/2019



FOTO 1



FOTO 2



FOTO 3



FOTO 4



FOTO 5



FOTO 6



COMUNE DI CIVITELLA IN VAL DI CHIANA (AR)
PROGRAMMA DI INTERVENTO PER
L'ABBATTIMENTO DELLE BARRIERE
ARCHITETTONICHE
SCHEDA RILIEVO
SPAZI

CENTRO ABITATO

SCHEDA

Civitella in Val di Chiana

- Albergo
- Oliveto
- Badia al Pino
- Ciggiano
- Pieve a Maiano

- Pieve al Toppo
- Spoiano
- Tegoletto
- Tuori
- Viciomaggio

D

IDENTIFICAZIONE

DENOMINAZIONE

Piazza Becattini

LOCALIZZAZIONE

ZTL Centro Storico – Accesso carrabile da Via Nuova

UTOE

3

INQUADRAMENTO ORTOFOTO



- Area rilevata
- Presenza segnalata posto auto riservato portatori di handicap
- Attraversamento pedonale
- Fermata mezzi pubblici
- Punto di vista fotografico

ELEMENTO	ACCESSIBILITÀ	FATTIBILITÀ DELL'INTERVENTO DI ADEGUAMENTO	
1 ACCESSO	<input checked="" type="checkbox"/> ACCESSIBILE <input type="checkbox"/> NON ACCESSIBILE <input type="checkbox"/> ACCESSIBILE NON A NORMA	<input type="checkbox"/> FACILE	<input type="checkbox"/> DIFFICILE
2 MARCIAPIEDI	<input type="checkbox"/> ACCESSIBILE <input type="checkbox"/> NON ACCESSIBILE <input type="checkbox"/> ACCESSIBILE NON A NORMA	<input type="checkbox"/> FACILE	<input type="checkbox"/> DIFFICILE
3 ATTRAVERS. PEDONALI	<input type="checkbox"/> ACCESSIBILE <input type="checkbox"/> NON ACCESSIBILE <input type="checkbox"/> ACCESSIBILE NON A NORMA	<input type="checkbox"/> FACILE	<input type="checkbox"/> DIFFICILE
4 PERCORSI E AMBIENTI	<input type="checkbox"/> ACCESSIBILE <input type="checkbox"/> NON ACCESSIBILE <input checked="" type="checkbox"/> ACCESSIBILE NON A NORMA	<input type="checkbox"/> FACILE	<input checked="" type="checkbox"/> DIFFICILE
5 PARCHEGGI RISERVATI	<input checked="" type="checkbox"/> ACCESSIBILE <input type="checkbox"/> NON ACCESSIBILE <input type="checkbox"/> ACCESSIBILE NON A NORMA	<input type="checkbox"/> FACILE	<input type="checkbox"/> DIFFICILE
6 ATTREZZATURE URBANE	<input type="checkbox"/> ACCESSIBILE <input type="checkbox"/> NON ACCESSIBILE <input checked="" type="checkbox"/> ACCESSIBILE NON A NORMA	<input type="checkbox"/> FACILE	<input checked="" type="checkbox"/> DIFFICILE
VALUTAZIONE COMPLESSIVA	<input type="checkbox"/> ACCESSIBILE <input type="checkbox"/> NON ACCESSIBILE <input checked="" type="checkbox"/> ACCESSIBILE NON A NORMA	<input type="checkbox"/> FACILE	<input checked="" type="checkbox"/> DIFFICILE

NOTE

Piazza situata in ZTL con accesso permesso ai veicoli autorizzati a servizio di persone invalide. Sulla piazza vi sono n. 2 parcheggi riservati (uno senza segnaletica verticale); l'utente su sedia a ruote, attraverso l'accesso condizionato da via Nuova, è in grado di percorrere autonomamente la parte della piazza che dà su Via Martiri di Civitella. Non vi è marciapiede né attraversamento pedonale. Pavimentazione a tratti sconnessa (per rottura dell'asfalto).

Data del rilievo: 04/07/2019



FOTO 1



FOTO 2



FOTO 3



FOTO 4



FOTO 5

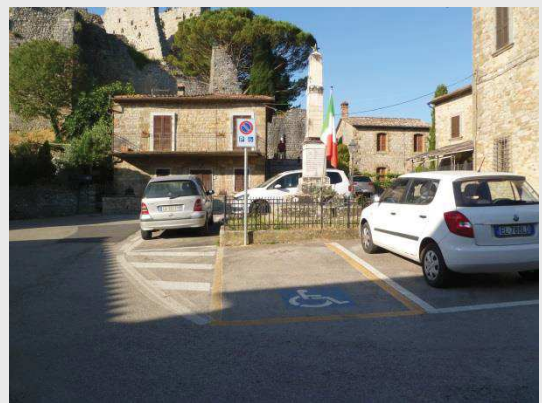

FOTO 6



FOTO 7



FOTO 8



COMUNE DI CIVITELLA IN VAL DI CHIANA (AR)
**PROGRAMMA DI INTERVENTO PER
 L'ABBATTIMENTO DELLE BARRIERE
 ARCHITETTONICHE**
**SCHEDA RILIEVO
 SPAZI**

CENTRO ABITATO

SCHEDA

Civitella in Val di Chiana

- Albergo
- Oliveto
- Badia al Pino
- Ciggiano
- Pieve a Maiano

- Pieve al Toppo
- Spoiano
- Tegoletto
- Tuori
- Viciomaggio

E

IDENTIFICAZIONE

DENOMINAZIONE

Castello di Civitella

LOCALIZZAZIONE

Piazza Becattini

UTOE

3

INQUADRAMENTO ORTOFOTO

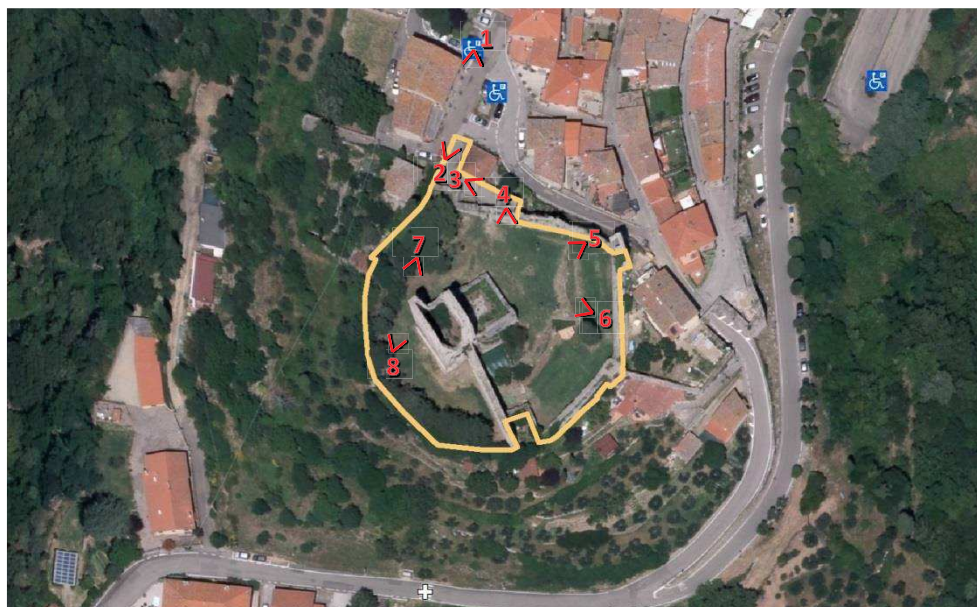

- Area rilevata
- Presenza segnalata posto auto riservato portatori di handicap
- Attraversamento pedonale
- Fermata mezzi pubblici
- Punto di vista fotografico

ELEMENTO	ACCESSIBILITÀ	FATTIBILITÀ DELL'INTERVENTO DI ADEGUAMENTO	
1 ACCESSO	<input type="checkbox"/> ACCESSIBILE <input checked="" type="checkbox"/> NON ACCESSIBILE <input type="checkbox"/> ACCESSIBILE NON A NORMA	<input type="checkbox"/> FACILE	<input checked="" type="checkbox"/> DIFFICILE
2 MARCIAPIEDI	<input type="checkbox"/> ACCESSIBILE <input type="checkbox"/> NON ACCESSIBILE <input type="checkbox"/> ACCESSIBILE NON A NORMA	<input type="checkbox"/> FACILE	<input type="checkbox"/> DIFFICILE
3 ATTRAVERS. PEDONALI	<input type="checkbox"/> ACCESSIBILE <input type="checkbox"/> NON ACCESSIBILE <input type="checkbox"/> ACCESSIBILE NON A NORMA	<input type="checkbox"/> FACILE	<input type="checkbox"/> DIFFICILE
4 PERCORSI E AMBIENTI	<input type="checkbox"/> ACCESSIBILE <input checked="" type="checkbox"/> NON ACCESSIBILE <input type="checkbox"/> ACCESSIBILE NON A NORMA	<input type="checkbox"/> FACILE	<input checked="" type="checkbox"/> DIFFICILE
5 PARCHEGGI RISERVATI	<input checked="" type="checkbox"/> ACCESSIBILE <input type="checkbox"/> NON ACCESSIBILE <input type="checkbox"/> ACCESSIBILE NON A NORMA	<input type="checkbox"/> FACILE	<input type="checkbox"/> DIFFICILE
6 ATTREZZATURE URBANE	<input type="checkbox"/> ACCESSIBILE <input checked="" type="checkbox"/> NON ACCESSIBILE <input type="checkbox"/> ACCESSIBILE NON A NORMA	<input type="checkbox"/> FACILE	<input checked="" type="checkbox"/> DIFFICILE
VALUTAZIONE COMPLESSIVA	<input type="checkbox"/> ACCESSIBILE <input checked="" type="checkbox"/> NON ACCESSIBILE <input type="checkbox"/> ACCESSIBILE NON A NORMA	<input type="checkbox"/> FACILE	<input checked="" type="checkbox"/> DIFFICILE

NOTE

Su Piazza Becattini vi sono n. 2 parcheggi riservati ma l'area su cui sorge il rudere del Castello di Civitella non è accessibile a soggetti aventi ridotta capacità motoria o sensoriale (scalinata in pietra all'ingresso e terreno con dislivelli non raccordati all'interno).

Data del rilievo: 04/07/2019



FOTO 1



FOTO 2



FOTO 3



FOTO 4



FOTO 5



FOTO 6



FOTO 7



FOTO 8



COMUNE DI CIVITELLA IN VAL DI CHIANA (AR)
PROGRAMMA DI INTERVENTO PER L'ABBATTIMENTO DELLE BARRIERE ARCHITETTONICHE
SCHEDA RILIEVO SPAZI

CENTRO ABITATO

SCHEDA

Civitella in Val di Chiana

- Albergo
- Oliveto
- Badia al Pino
- Ciggiano
- Pieve a Maiano

- Pieve al Toppo
- Spoiano
- Tegoletto
- Tuori
- Viciomaggio

F

IDENTIFICAZIONE

DENOMINAZIONE

Parcheggio di Civitella

LOCALIZZAZIONE

Via della Madonna di Mercatale

UTOE

3

INQUADRAMENTO ORTOFOTO



- Area rilevata
- Presenza segnalata posto auto riservato portatori di handicap
- Attraversamento pedonale
- Fermata mezzi pubblici
- Punto di vista fotografico

ELEMENTO	ACCESSIBILITÀ	FATTIBILITÀ DELL'INTERVENTO DI ADEGUAMENTO	
1 ACCESSO	<input type="checkbox"/> ACCESSIBILE <input checked="" type="checkbox"/> NON ACCESSIBILE <input type="checkbox"/> ACCESSIBILE NON A NORMA	<input type="checkbox"/> FACILE	<input checked="" type="checkbox"/> DIFFICILE
2 MARCIAPIEDI	<input type="checkbox"/> ACCESSIBILE <input type="checkbox"/> NON ACCESSIBILE <input type="checkbox"/> ACCESSIBILE NON A NORMA	<input type="checkbox"/> FACILE	<input type="checkbox"/> DIFFICILE
3 ATTRAVERS. PEDONALI	<input type="checkbox"/> ACCESSIBILE <input type="checkbox"/> NON ACCESSIBILE <input type="checkbox"/> ACCESSIBILE NON A NORMA	<input type="checkbox"/> FACILE	<input type="checkbox"/> DIFFICILE
4 PERCORSI E AMBIENTI	<input type="checkbox"/> ACCESSIBILE <input type="checkbox"/> NON ACCESSIBILE <input checked="" type="checkbox"/> ACCESSIBILE NON A NORMA	<input type="checkbox"/> FACILE	<input checked="" type="checkbox"/> DIFFICILE
5 PARCHEGGI RISERVATI	<input type="checkbox"/> ACCESSIBILE <input type="checkbox"/> NON ACCESSIBILE <input checked="" type="checkbox"/> ACCESSIBILE NON A NORMA	<input checked="" type="checkbox"/> FACILE	<input type="checkbox"/> DIFFICILE
6 ATTREZZATURE URBANE	<input type="checkbox"/> ACCESSIBILE <input checked="" type="checkbox"/> NON ACCESSIBILE <input type="checkbox"/> ACCESSIBILE NON A NORMA	<input type="checkbox"/> FACILE	<input checked="" type="checkbox"/> DIFFICILE
VALUTAZIONE COMPLESSIVA	<input type="checkbox"/> ACCESSIBILE <input type="checkbox"/> NON ACCESSIBILE <input checked="" type="checkbox"/> ACCESSIBILE NON A NORMA	<input type="checkbox"/> FACILE	<input checked="" type="checkbox"/> DIFFICILE

NOTE

Parcheggio pubblico di sottostrada, segnalato, con varco carrabile (pendenza non adeguata) e varco pedonale (scaletta in pietra). Segnaletica verticale indica un posto auto riservato ma non vi è delimitazione; pavimentazione non adeguata. Non vi è marciapiede, né attraversamento pedonale, né percorso pedonale sicuro. Dal posto auto riservato l'utente su sedia a ruote è costretto a muoversi all'interno dello spazio di marcia dei veicoli; la pendenza della rampa ne impedisce la percorrenza in autonomia. Attrezzature urbane carenti; fermate dei mezzi pubblici, lungo Via di Sotto, non accessibili.

Data del rilievo: 04/07/2019



FOTO 1



FOTO 2



FOTO 3



FOTO 4



FOTO 5



FOTO 6

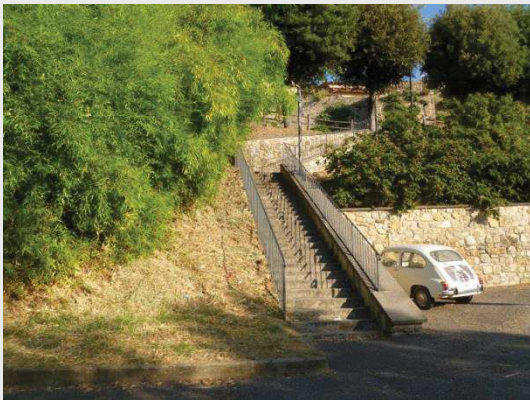

COMUNE DI CIVITELLA IN VAL DI CHIANA (AR)
**PROGRAMMA DI INTERVENTO PER
 L'ABBATTIMENTO DELLE BARRIERE
 ARCHITETTONICHE**
SCHEDA RILIEVO
SPAZI - Strade

CENTRO ABITATO

SCHEDA

S1

Civitella in Val di Chiana

- Albergo
- Oliveto
- Badia al Pino
- Ciggiano
- Pieve a Maiano

- Pieve al Toppo
- Spoiano
- Tegoletto
- Tuori
- Viciomaggio

IDENTIFICAZIONE

DENOMINAZIONE

Via Madonna di Mercatale

LOCALIZZAZIONE

Collegamento Via di sotto - Cimitero

UTOE

3

INQUADRAMENTO ORTOFOTO



- Area rilevata
- Presenza segnalata posto auto riservato portatori di handicap
- Attraversamento pedonale
- Fermata mezzi pubblici
- Punto di vista fotografico

ELEMENTO	ACCESSIBILITÀ	FATTIBILITÀ DELL'INTERVENTO DI ADEGUAMENTO	
1 MARCIAPIEDI	<input type="checkbox"/> ACCESSIBILE <input type="checkbox"/> NON ACCESSIBILE <input type="checkbox"/> ACCESSIBILE NON A NORMA	<input type="checkbox"/> FACILE	<input type="checkbox"/> DIFFICILE
2 ATTRAVERS. PEDONALI	<input type="checkbox"/> ACCESSIBILE <input type="checkbox"/> NON ACCESSIBILE <input type="checkbox"/> ACCESSIBILE NON A NORMA	<input type="checkbox"/> FACILE	<input type="checkbox"/> DIFFICILE
3 PARCHEGGI RISERVATI	<input type="checkbox"/> ACCESSIBILE <input type="checkbox"/> NON ACCESSIBILE <input type="checkbox"/> ACCESSIBILE NON A NORMA	<input type="checkbox"/> FACILE	<input type="checkbox"/> DIFFICILE
4 ATTREZZATURE URBANE	<input type="checkbox"/> ACCESSIBILE <input type="checkbox"/> NON ACCESSIBILE <input type="checkbox"/> ACCESSIBILE NON A NORMA	<input type="checkbox"/> FACILE	<input type="checkbox"/> DIFFICILE
VALUTAZIONE COMPLESSIVA	<input type="checkbox"/> ACCESSIBILE <input checked="" type="checkbox"/> NON ACCESSIBILE <input type="checkbox"/> ACCESSIBILE NON A NORMA	<input type="checkbox"/> FACILE	<input checked="" type="checkbox"/> DIFFICILE

NOTE

Strada priva di marciapiedi, di attraversamenti pedonali e parcheggi riservati.
 La pendenza di alcuni tratti rende difficile la percorrenza anche a soggetti normodotati.
 Lungo il tratto in esame non vi sono fermate dei mezzi pubblici.

Data del rilievo: 04/07/2019



FOTO 1



FOTO 2



FOTO 3



FOTO 4



FOTO 5



FOTO 6



COMUNE DI CIVITELLA IN VAL DI CHIANA (AR)
PROGRAMMA DI INTERVENTO PER L'ABBATTIMENTO DELLE BARRIERE ARCHITETTONICHE
SCHEDA RILIEVO
SPAZI - Strade

CENTRO ABITATO

SCHEDA

S2

- Civitella in Val di Chiana
- Albergo
- Oliveto
- Badia al Pino
- Ciggiano
- Pieve a Maiano

- Pieve al Toppo
- Spoiano
- Tegoletto
- Tuori
- Viciomaggio

IDENTIFICAZIONE

DENOMINAZIONE

Via della Rimembranza (Tratto 1)

LOCALIZZAZIONE

Collegamento Via di sotto - Piazza G. Mazzini

UTOE

3

INQUADRAMENTO ORTOFOTO



- Area rilevata
- Sottozona (valutata a parte)
- Presenza segnalata posto auto riservato portatori di handicap
- Attraversamento pedonale
- Fermata mezzi pubblici
- Punto di vista fotografico

ELEMENTO	ACCESSIBILITÀ	FATTIBILITÀ DELL'INTERVENTO DI ADEGUAMENTO	
1 MARCIAPIEDI	<input type="checkbox"/> ACCESSIBILE <input type="checkbox"/> NON ACCESSIBILE <input type="checkbox"/> ACCESSIBILE NON A NORMA	<input type="checkbox"/> FACILE	<input type="checkbox"/> DIFFICILE
2 ATTRAVERS. PEDONALI	<input type="checkbox"/> ACCESSIBILE <input type="checkbox"/> NON ACCESSIBILE <input type="checkbox"/> ACCESSIBILE NON A NORMA	<input type="checkbox"/> FACILE	<input type="checkbox"/> DIFFICILE
3 PARCHEGGI RISERVATI	<input type="checkbox"/> ACCESSIBILE <input type="checkbox"/> NON ACCESSIBILE <input type="checkbox"/> ACCESSIBILE NON A NORMA	<input type="checkbox"/> FACILE	<input type="checkbox"/> DIFFICILE
4 ATTREZZATURE URBANE	<input type="checkbox"/> ACCESSIBILE <input checked="" type="checkbox"/> NON ACCESSIBILE <input type="checkbox"/> ACCESSIBILE NON A NORMA	<input type="checkbox"/> FACILE	<input checked="" type="checkbox"/> DIFFICILE
VALUTAZIONE COMPLESSIVA	<input type="checkbox"/> ACCESSIBILE <input checked="" type="checkbox"/> NON ACCESSIBILE <input type="checkbox"/> ACCESSIBILE NON A NORMA	<input type="checkbox"/> FACILE	<input checked="" type="checkbox"/> DIFFICILE

NOTE

Viabilità dedicata a rendere accessibile, seppur in modo condizionato, la parte bassa del centro storico che insiste su Piazza Giuseppe Mazzini (piazza in zona pedonale).
 Tratto di strada a pendenza sostenuta privo di marciapiede, di attraversamenti pedonali e di posti auto riservati.
 Fermate dei mezzi pubblici, situate lungo via di Sotto, non accessibili dalla strada.

Data del rilievo: 04/07/2019



FOTO 1



FOTO 2



FOTO 3



FOTO 4



COMUNE DI CIVITELLA IN VAL DI CHIANA (AR)
**PROGRAMMA DI INTERVENTO PER
 L'ABBATTIMENTO DELLE BARRIERE
 ARCHITETTONICHE**
SCHEDA RILIEVO
SPAZI - Strade

CENTRO ABITATO

SCHEDA

S2

- | | |
|--|---|
| <input checked="" type="checkbox"/> Civitella in Val di Chiana | <input type="checkbox"/> Pieve al Toppo |
| <input type="checkbox"/> Albergo | <input type="checkbox"/> Spoiano |
| <input type="checkbox"/> Oliveto | <input type="checkbox"/> Tegoletto |
| <input type="checkbox"/> Badia al Pino | <input type="checkbox"/> Tuori |
| <input type="checkbox"/> Ciggiano | <input type="checkbox"/> Viciomaggio |
| <input type="checkbox"/> Pieve a Maiano | |

IDENTIFICAZIONE

DENOMINAZIONE Via della Rimembranza (Tratto 2)	
LOCALIZZAZIONE Collegamento Via di sotto - Piazza G. Mazzini	UTOE 3

INQUADRAMENTO ORTOFOTO



- Area rilevata
- Sottozona (valutata a parte)
- Presenza segnalata posto auto riservato portatori di handicap
- Attraversamento pedonale
- Fermata mezzi pubblici
- Punto di vista fotografico

ELEMENTO	ACCESSIBILITÀ	FATTIBILITÀ DELL'INTERVENTO DI ADEGUAMENTO	
1 MARCIAPIEDI	<input type="checkbox"/> ACCESSIBILE <input checked="" type="checkbox"/> NON ACCESSIBILE <input type="checkbox"/> ACCESSIBILE NON A NORMA	<input type="checkbox"/> FACILE	<input checked="" type="checkbox"/> DIFFICILE
2 ATTRAVERS. PEDONALI	<input type="checkbox"/> ACCESSIBILE <input type="checkbox"/> NON ACCESSIBILE <input type="checkbox"/> ACCESSIBILE NON A NORMA	<input type="checkbox"/> FACILE	<input type="checkbox"/> DIFFICILE
3 PARCHEGGI RISERVATI	<input checked="" type="checkbox"/> ACCESSIBILE <input type="checkbox"/> NON ACCESSIBILE <input type="checkbox"/> ACCESSIBILE NON A NORMA	<input type="checkbox"/> FACILE	<input type="checkbox"/> DIFFICILE
4 ATTREZZATURE URBANE	<input checked="" type="checkbox"/> ACCESSIBILE <input type="checkbox"/> NON ACCESSIBILE <input type="checkbox"/> ACCESSIBILE NON A NORMA	<input type="checkbox"/> FACILE	<input type="checkbox"/> DIFFICILE
VALUTAZIONE COMPLESSIVA	<input type="checkbox"/> ACCESSIBILE <input type="checkbox"/> NON ACCESSIBILE <input checked="" type="checkbox"/> ACCESSIBILE NON A NORMA	<input checked="" type="checkbox"/> FACILE	<input type="checkbox"/> DIFFICILE

NOTE

Tratto lastricato in pietra con marciapiede; larghezza insufficiente e percorrenza ostacolata da presenza di arredi.
 Lungo il tratto in esame, prossimo alla zona pedonale, vi è n. 1 posto auto riservato; non vi è però attraversamento pedonale e l'utente su sedia a ruote è costretto a muoversi all'interno dello spazio di marcia dei veicoli.

Data del rilievo: 04/07/2019



FOTO 1



FOTO 2



FOTO 4



FOTO 4



COMUNE DI CIVITELLA IN VAL DI CHIANA (AR)
PROGRAMMA DI INTERVENTO PER L'ABBATTIMENTO DELLE BARRIERE ARCHITETTONICHE
SCHEDA RILIEVO
SPAZI - Strade

CENTRO ABITATO

SCHEDA

S3

Civitella in Val di Chiana

- Albergo
- Oliveto
- Badia al Pino
- Ciggiano
- Pieve a Maiano

- Pieve al Toppo
- Spoiano
- Tegoletto
- Tuori
- Viciomaggio

IDENTIFICAZIONE

DENOMINAZIONE

Via San Francesco

LOCALIZZAZIONE

Collegamento via della Rimembranza – Piazza Don Alcide Lazzeri

UTOE

3

INQUADRAMENTO ORTOFOTO



- Area rilevata
- Presenza segnalata posto auto riservato portatori di handicap
- Attraversamento pedonale
- Fermata mezzi pubblici
- Punto di vista fotografico

ELEMENTO	ACCESSIBILITÀ	FATTIBILITÀ DELL'INTERVENTO DI ADEGUAMENTO	
1 MARCIAPIEDI	<input type="checkbox"/> ACCESSIBILE <input type="checkbox"/> NON ACCESSIBILE <input type="checkbox"/> ACCESSIBILE NON A NORMA	<input type="checkbox"/> FACILE	<input type="checkbox"/> DIFFICILE
2 ATTRAVERS. PEDONALI	<input type="checkbox"/> ACCESSIBILE <input type="checkbox"/> NON ACCESSIBILE <input type="checkbox"/> ACCESSIBILE NON A NORMA	<input type="checkbox"/> FACILE	<input type="checkbox"/> DIFFICILE
3 PARCHEGGI RISERVATI	<input type="checkbox"/> ACCESSIBILE <input type="checkbox"/> NON ACCESSIBILE <input type="checkbox"/> ACCESSIBILE NON A NORMA	<input type="checkbox"/> FACILE	<input type="checkbox"/> DIFFICILE
4 ATTREZZATURE URBANE	<input type="checkbox"/> ACCESSIBILE <input checked="" type="checkbox"/> NON ACCESSIBILE <input type="checkbox"/> ACCESSIBILE NON A NORMA	<input type="checkbox"/> FACILE	<input checked="" type="checkbox"/> DIFFICILE
VALUTAZIONE COMPLESSIVA	<input type="checkbox"/> ACCESSIBILE <input checked="" type="checkbox"/> NON ACCESSIBILE <input type="checkbox"/> ACCESSIBILE NON A NORMA	<input type="checkbox"/> FACILE	<input checked="" type="checkbox"/> DIFFICILE

NOTE

Viabilità dedicata a rendere accessibile, seppur in modo condizionato, la parte alta del centro storico che insiste su Piazza Don Alcide Lazzeri.
 Strada a senso unico con tratti a pendenza sostenuta, priva di marciapiede, di parcheggi riservati e di attraversamenti pedonali; pavimentazione a tratti sconnessa (per rottura dell'asfalto e per presenza di scalini).

Data del rilievo: 04/07/2019



FOTO 1



FOTO 2



FOTO 3



FOTO 4



FOTO 5



FOTO 6



COMUNE DI CIVITELLA IN VAL DI CHIANA (AR)
**PROGRAMMA DI INTERVENTO PER
 L'ABBATTIMENTO DELLE BARRIERE
 ARCHITETTONICHE**
SCHEDA RILIEVO
SPAZI - Strade

CENTRO ABITATO

SCHEDA

S4

- Civitella in Val di Chiana
- Albergo
- Oliveto
- Badia al Pino
- Ciggiano
- Pieve a Maiano

- Pieve al Toppo
- Spoiano
- Tegoletto
- Tuori
- Viciomaggio

IDENTIFICAZIONE

DENOMINAZIONE

Via Martiri di Civitella

LOCALIZZAZIONE

Collegamento Piazza Becattini - Piazza Don Alcide Lazzeri

UTOE

3

INQUADRAMENTO ORTOFOTO



- Area rilevata
- Presenza segnalata posto auto riservato portatori di handicap
- Attraversamento pedonale
- Fermata mezzi pubblici
- Punto di vista fotografico

ELEMENTO	ACCESSIBILITÀ	FATTIBILITÀ DELL'INTERVENTO DI ADEGUAMENTO	
1 MARCIAPIEDI	<input type="checkbox"/> ACCESSIBILE <input type="checkbox"/> NON ACCESSIBILE <input type="checkbox"/> ACCESSIBILE NON A NORMA	<input type="checkbox"/> FACILE	<input type="checkbox"/> DIFFICILE
2 ATTRAVERS. PEDONALI	<input type="checkbox"/> ACCESSIBILE <input type="checkbox"/> NON ACCESSIBILE <input type="checkbox"/> ACCESSIBILE NON A NORMA	<input type="checkbox"/> FACILE	<input type="checkbox"/> DIFFICILE
3 PARCHEGGI RISERVATI	<input type="checkbox"/> ACCESSIBILE <input type="checkbox"/> NON ACCESSIBILE <input type="checkbox"/> ACCESSIBILE NON A NORMA	<input type="checkbox"/> FACILE	<input type="checkbox"/> DIFFICILE
4 ATTREZZATURE URBANE	<input checked="" type="checkbox"/> ACCESSIBILE <input type="checkbox"/> NON ACCESSIBILE <input type="checkbox"/> ACCESSIBILE NON A NORMA	<input type="checkbox"/> FACILE	<input type="checkbox"/> DIFFICILE
VALUTAZIONE COMPLESSIVA	<input type="checkbox"/> ACCESSIBILE <input type="checkbox"/> NON ACCESSIBILE <input checked="" type="checkbox"/> ACCESSIBILE NON A NORMA	<input checked="" type="checkbox"/> FACILE	<input type="checkbox"/> DIFFICILE

NOTE

Viabilità situata in ZTL con accesso permesso ai veicoli autorizzati a servizio di persone invalide. Non vi sono parcheggi riservati ma dalla vicina Piazza Becattini l'utente su sedia a ruote è comunque in grado di percorrere autonomamente il Corso.
 Non vi è marciapiede né attraversamento pedonale; il camminamento in pietrame (finitura non adeguata) non è accessibile per la presenza di scalini.
 Sculture temporanee (installazioni legate alla biennale).

Data del rilievo: 04/07/2019
 09/07/2019



FOTO 1



FOTO 2



FOTO 3



FOTO 4



FOTO 5



INGRESSO CAMMINAMENTO (PRESSI PIAZZA BECATTINI)



CAMMINAMENTO E VIA MARTIRI DI CIVITELLA



INGRESSO CAMMINAMENTO (PRESSI PIAZZA LAZZERI)



COMUNE DI CIVITELLA IN VAL DI CHIANA (AR)
**PROGRAMMA DI INTERVENTO PER
 L'ABBATTIMENTO DELLE BARRIERE
 ARCHITETTONICHE**
SCHEDA RILIEVO
SPAZI - Strade

CENTRO ABITATO

SCHEDA

S5

Civitella in Val di Chiana

- Albergo
- Oliveto
- Badia al Pino
- Ciggiano
- Pieve a Maiano

- Pieve al Toppo
- Spoiano
- Tegoletto
- Tuori
- Viciomaggio

IDENTIFICAZIONE

DENOMINAZIONE

Via Nuova

LOCALIZZAZIONE

Collegamento Via Maestà Tonda – Piazza Becattini

UTOE

3

INQUADRAMENTO ORTOFOTO

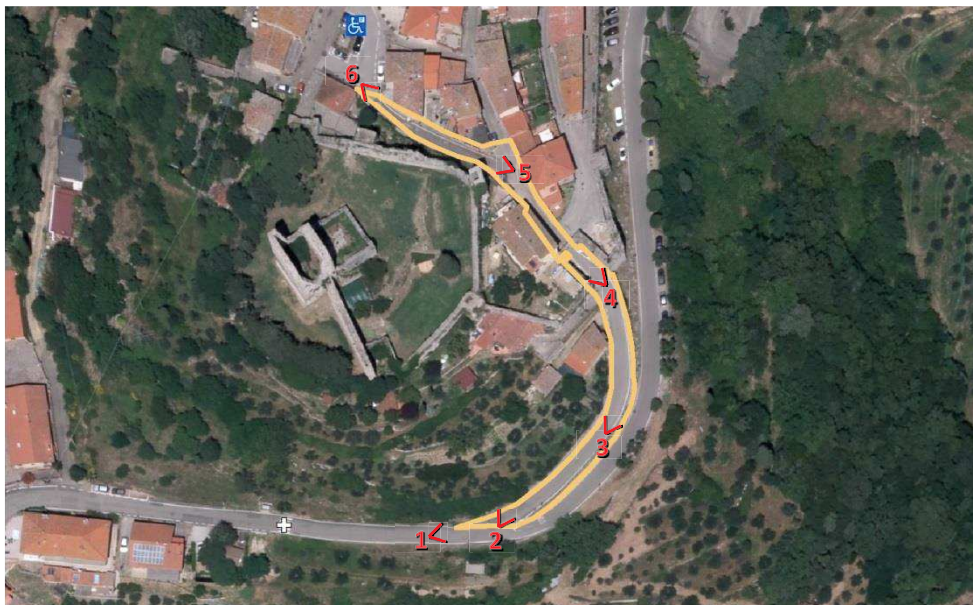

- Area rilevata
- Presenza segnalata posto auto riservato portatori di handicap
- Attraversamento pedonale
- Fermata mezzi pubblici
- Punto di vista fotografico

ELEMENTO	ACCESSIBILITÀ	FATTIBILITÀ DELL'INTERVENTO DI ADEGUAMENTO	
1 MARCIAPIEDI	<input type="checkbox"/> ACCESSIBILE <input type="checkbox"/> NON ACCESSIBILE <input type="checkbox"/> ACCESSIBILE NON A NORMA	<input type="checkbox"/> FACILE	<input type="checkbox"/> DIFFICILE
2 ATTRAVERS. PEDONALI	<input type="checkbox"/> ACCESSIBILE <input type="checkbox"/> NON ACCESSIBILE <input type="checkbox"/> ACCESSIBILE NON A NORMA	<input type="checkbox"/> FACILE	<input type="checkbox"/> DIFFICILE
3 PARCHEGGI RISERVATI	<input type="checkbox"/> ACCESSIBILE <input type="checkbox"/> NON ACCESSIBILE <input type="checkbox"/> ACCESSIBILE NON A NORMA	<input type="checkbox"/> FACILE	<input type="checkbox"/> DIFFICILE
4 ATTREZZATURE URBANE	<input checked="" type="checkbox"/> ACCESSIBILE <input type="checkbox"/> NON ACCESSIBILE <input type="checkbox"/> ACCESSIBILE NON A NORMA	<input type="checkbox"/> FACILE	<input type="checkbox"/> DIFFICILE
VALUTAZIONE COMPLESSIVA	<input type="checkbox"/> ACCESSIBILE <input checked="" type="checkbox"/> NON ACCESSIBILE <input type="checkbox"/> ACCESSIBILE NON A NORMA	<input type="checkbox"/> FACILE	<input checked="" type="checkbox"/> DIFFICILE

NOTE

Viabilità dedicata a rendere accessibile, seppur in modo condizionato, la parte alta del centro storico che insiste su Piazza Becattini.
 Strada a senso unico con tratti a pendenza sostenuta, priva di marciapiede, di parcheggi riservati e di attraversamenti pedonali; pavimentazione a tratti sconnessa (per rottura dell'asfalto e per presenza di scalini).
 Segnaletica adeguata.

Data del rilievo: 04/07/2019



FOTO 1



FOTO 2



FOTO 3



FOTO 4



FOTO 5



FOTO 6



COMUNE DI CIVITELLA IN VAL DI CHIANA (AR)
**PROGRAMMA DI INTERVENTO PER
 L'ABBATTIMENTO DELLE BARRIERE
 ARCHITETTONICHE**
SCHEDA RILIEVO
SPAZI - Strade

CENTRO ABITATO

SCHEDA

S6

Civitella in Val di Chiana

- Albergo
- Oliveto
- Badia al Pino
- Ciggiano
- Pieve a Maiano

- Pieve al Toppo
- Spoiano
- Tegoletto
- Tuori
- Viciomaggio

IDENTIFICAZIONE

DENOMINAZIONE

Via di Sotto

LOCALIZZAZIONE

Collegamento Via Maestà Tonda – Via Madonna di Mercatale

UTOE

3

INQUADRAMENTO ORTOFOTO

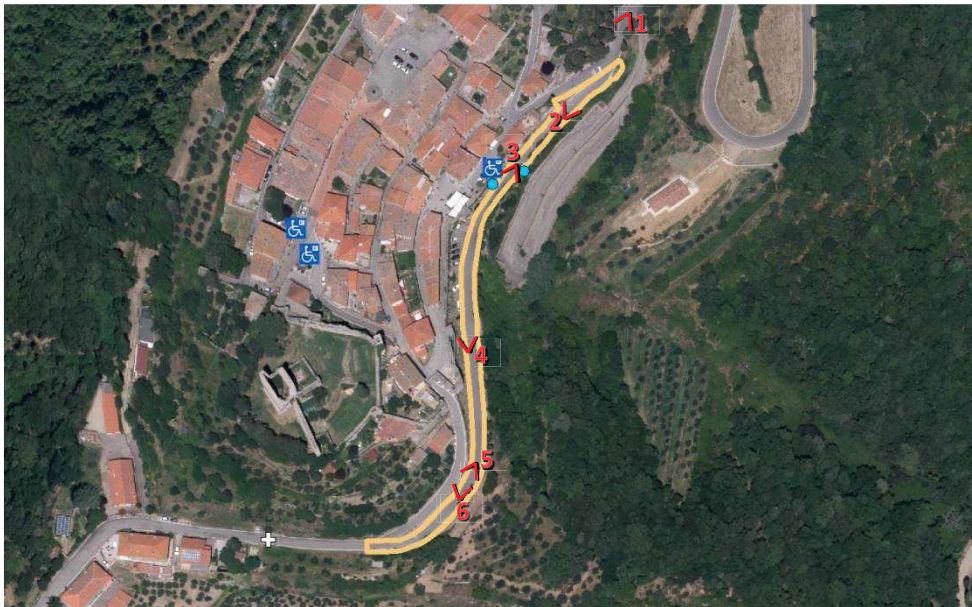

- Area rilevata
- Presenza segnalata posto auto riservato portatori di handicap
- Attraversamento pedonale
- Fermata mezzi pubblici
- Punto di vista fotografico

ELEMENTO	ACCESSIBILITÀ	FATTIBILITÀ DELL'INTERVENTO DI ADEGUAMENTO	
1 MARCIAPIEDI	<input type="checkbox"/> ACCESSIBILE <input type="checkbox"/> NON ACCESSIBILE <input type="checkbox"/> ACCESSIBILE NON A NORMA	<input type="checkbox"/> FACILE	<input type="checkbox"/> DIFFICILE
2 ATTRAVERS. PEDONALI	<input type="checkbox"/> ACCESSIBILE <input type="checkbox"/> NON ACCESSIBILE <input type="checkbox"/> ACCESSIBILE NON A NORMA	<input type="checkbox"/> FACILE	<input type="checkbox"/> DIFFICILE
3 PARCHEGGI RISERVATI	<input type="checkbox"/> ACCESSIBILE <input type="checkbox"/> NON ACCESSIBILE <input type="checkbox"/> ACCESSIBILE NON A NORMA	<input type="checkbox"/> FACILE	<input type="checkbox"/> DIFFICILE
4 ATTREZZATURE URBANE	<input type="checkbox"/> ACCESSIBILE <input type="checkbox"/> NON ACCESSIBILE <input checked="" type="checkbox"/> ACCESSIBILE NON A NORMA	<input type="checkbox"/> FACILE	<input checked="" type="checkbox"/> DIFFICILE
VALUTAZIONE COMPLESSIVA	<input type="checkbox"/> ACCESSIBILE <input checked="" type="checkbox"/> NON ACCESSIBILE <input type="checkbox"/> ACCESSIBILE NON A NORMA	<input type="checkbox"/> FACILE	<input checked="" type="checkbox"/> DIFFICILE

NOTE

Strada priva di marciapiedi, di parcheggi riservati e di attraversamenti pedonali. Fermata dei mezzi pubblici dotata di pensilina è su piano rialzato; in prossimità della fermata sotto le mura la pavimentazione non è adeguata.

Data del rilievo: 04/07/2019



FOTO 1



FOTO 2



FOTO 3



FOTO 4



FOTO 5



FOTO 6



COMUNE DI CIVITELLA IN VAL DI CHIANA (AR)
**PROGRAMMA DI INTERVENTO PER
 L'ABBATTIMENTO DELLE BARRIERE
 ARCHITETTONICHE**
SCHEDA RILIEVO
SPAZI - Strade

CENTRO ABITATO

SCHEDA

S7

Civitella in Val di Chiana

- Albergo
- Oliveto
- Badia al Pino
- Ciggiano
- Pieve a Maiano

- Pieve al Toppo
- Spoiano
- Tegoletto
- Tuori
- Vicinaggio

IDENTIFICAZIONE

DENOMINAZIONE

Via Costarella

LOCALIZZAZIONE

Collegamento Piazza G. Mazzini - Piazza Don Alcide Lazzeri

UTOE

3

INQUADRAMENTO ORTOFOTO

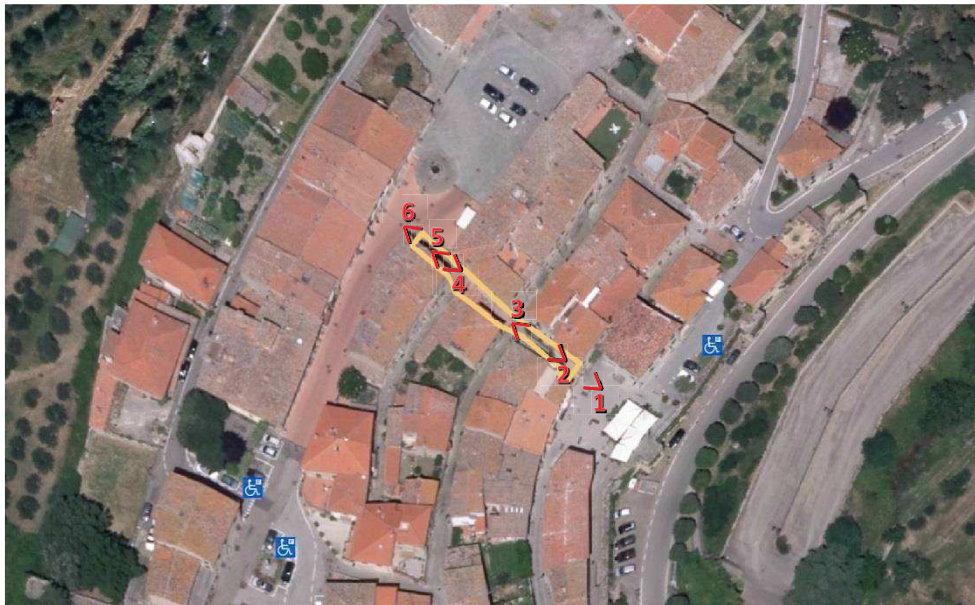

- Area rilevata
- Presenza segnalata posto auto riservato portatori di handicap
- Attraversamento pedonale
- Fermata mezzi pubblici
- Punto di vista fotografico

ELEMENTO	ACCESSIBILITÀ	FATTIBILITÀ DELL'INTERVENTO DI ADEGUAMENTO	
1 MARCIAPIEDI	<input type="checkbox"/> ACCESSIBILE <input type="checkbox"/> NON ACCESSIBILE <input type="checkbox"/> ACCESSIBILE NON A NORMA	<input type="checkbox"/> FACILE	<input type="checkbox"/> DIFFICILE
2 ATTRAVERS. PEDONALI	<input type="checkbox"/> ACCESSIBILE <input type="checkbox"/> NON ACCESSIBILE <input type="checkbox"/> ACCESSIBILE NON A NORMA	<input type="checkbox"/> FACILE	<input type="checkbox"/> DIFFICILE
3 PARCHEGGI RISERVATI	<input type="checkbox"/> ACCESSIBILE <input type="checkbox"/> NON ACCESSIBILE <input type="checkbox"/> ACCESSIBILE NON A NORMA	<input type="checkbox"/> FACILE	<input type="checkbox"/> DIFFICILE
4 ATTREZZATURE URBANE	<input type="checkbox"/> ACCESSIBILE <input type="checkbox"/> NON ACCESSIBILE <input checked="" type="checkbox"/> ACCESSIBILE NON A NORMA	<input type="checkbox"/> FACILE	<input checked="" type="checkbox"/> DIFFICILE
VALUTAZIONE COMPLESSIVA	<input type="checkbox"/> ACCESSIBILE <input checked="" type="checkbox"/> NON ACCESSIBILE <input type="checkbox"/> ACCESSIBILE NON A NORMA	<input type="checkbox"/> FACILE	<input checked="" type="checkbox"/> DIFFICILE

NOTE

Vicolo situato in zona pedonale (non sono necessari marciapiede, attraversamenti pedonali e parcheggi riservati) impostato su rampe e gradini in pietra e mattoni.
 Attrezzature urbane carenti.

Data del rilievo: 04/07/2019



FOTO 1



FOTO 2



FOTO 3



FOTO 4



FOTO 5



FOTO 6



COMUNE DI CIVITELLA IN VAL DI CHIANA (AR)
PROGRAMMA DI INTERVENTO PER
L'ABBATTIMENTO DELLE BARRIERE
ARCHITETTONICHE
SCHEDA RILIEVO
SPAZI - Strade

CENTRO ABITATO

SCHEDA

S8

Civitella in Val di Chiana

Albergo

Oliveto

Badia al Pino

Ciggiano

Pieve a Maiano

Pieve al Toppo

Spoiano

Tegoletto

Tuori

Viciomaggio

IDENTIFICAZIONE

DENOMINAZIONE

Via Senese

LOCALIZZAZIONE

Collegamento via Nuova - Piazza G. Mazzini

UTOE

3

INQUADRAMENTO ORTOFOTO

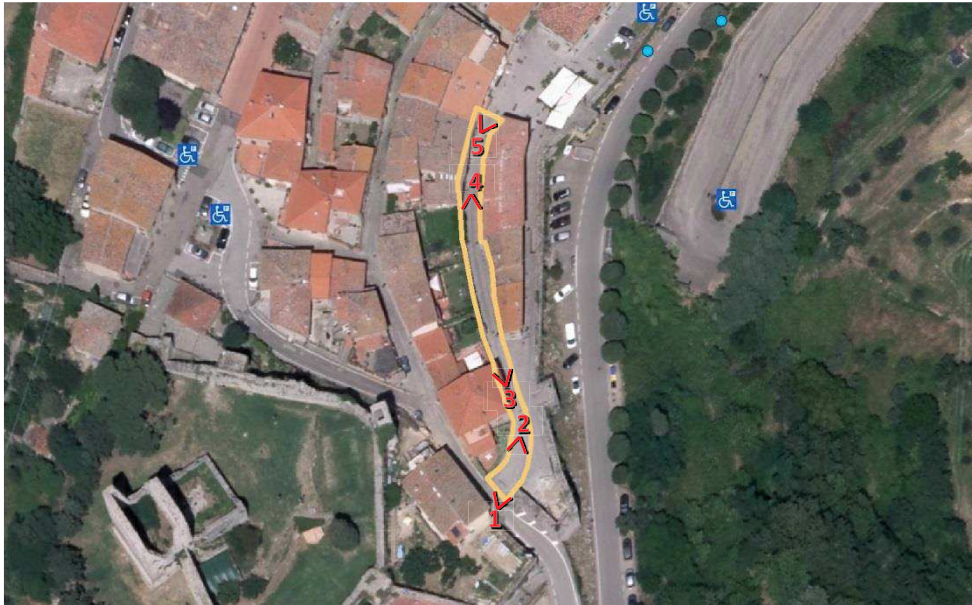

Area rilevata

Presenza segnalata posto auto riservato portatori di handicap

Attraversamento pedonale

Fermata mezzi pubblici

Punto di vista fotografico

ELEMENTO	ACCESSIBILITÀ	FATTIBILITÀ DELL'INTERVENTO DI ADEGUAMENTO	
1 MARCIAPIEDI	<input type="checkbox"/> ACCESSIBILE <input type="checkbox"/> NON ACCESSIBILE <input type="checkbox"/> ACCESSIBILE NON A NORMA	<input type="checkbox"/> FACILE	<input type="checkbox"/> DIFFICILE
2 ATTRAVERS. PEDONALI	<input type="checkbox"/> ACCESSIBILE <input type="checkbox"/> NON ACCESSIBILE <input type="checkbox"/> ACCESSIBILE NON A NORMA	<input type="checkbox"/> FACILE	<input type="checkbox"/> DIFFICILE
3 PARCHEGGI RISERVATI	<input type="checkbox"/> ACCESSIBILE <input type="checkbox"/> NON ACCESSIBILE <input type="checkbox"/> ACCESSIBILE NON A NORMA	<input type="checkbox"/> FACILE	<input type="checkbox"/> DIFFICILE
4 ATTREZZATURE URBANE	<input checked="" type="checkbox"/> ACCESSIBILE <input type="checkbox"/> NON ACCESSIBILE <input type="checkbox"/> ACCESSIBILE NON A NORMA	<input type="checkbox"/> FACILE	<input type="checkbox"/> DIFFICILE
VALUTAZIONE COMPLESSIVA	<input checked="" type="checkbox"/> ACCESSIBILE <input type="checkbox"/> NON ACCESSIBILE <input type="checkbox"/> ACCESSIBILE NON A NORMA	<input type="checkbox"/> FACILE	<input type="checkbox"/> DIFFICILE

NOTE

Viabilità pedonale inibita al transito; come tale non sono necessari marciapiede, attraversamenti pedonali e parcheggi riservati.

Data del rilievo: 04/07/2019



FOTO 1



FOTO 2



FOTO 3



FOTO 4

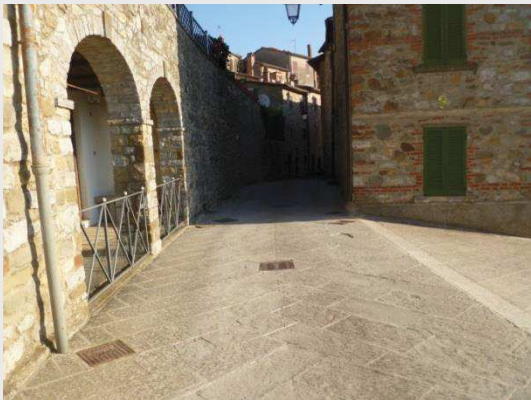

FOTO 5

VICIOMAGGIO

P.E.B.A.: VALUTAZIONE DELL'ACCESSIBILITÀ

Viciomaggio

Il centro abitato di Viciomaggio, sviluppatosi lungo la S.P. di Pescaiola (n. 21), ha diversi spazi di relazione molti dei quali accessibili (anche se non rispettanti in pieno le normative).

Per quanto riguarda la valutazione degli edifici censiti, facenti capo all'Unione Sportiva Viciomaggio (Circolo e spogliatoio del campo sportivo) ed al Cimitero comunale, si puntualizza quanto segue:

- il Circolo, accessibile non a norma, necessita di interventi di adeguamento di modesta entità; di facile attuazione appare anche il conseguimento dell'accessibilità nell'adiacente spogliatoio dello Stadio San Martino, attualmente non accessibile (Scheda 02);
- il Cimitero comunale, dislocato su più livelli, non è accessibile; gravoso appare l'intervento per superare i dislivelli presenti, nonché per adeguare il servizio igienico (Scheda 01)

Benché non del tutto a norma, è accessibile sia la viabilità principale che attraversa l'abitato da Nord a Sud, rappresentata dalla S.P. di Pescaiola (Scheda S1), sia gran parte della viabilità secondaria; gli interventi di adeguamento atti a conseguire la piena accessibilità riguardano, sostanzialmente, la manutenzione o il rifacimento del marciapiede, la definizione di percorsi e attraversamenti pedonali, l'apposizione di segnaletica urbana adeguata). A tal proposito si evidenzia come il tratto della SP 21 dotato di percorso ciclo-pedonale, sia stato valutato come "Accessibile con necessità di manutenzione": oltre all'ingresso in contropendenza da via delle Mandriole è infatti da segnalare la profonda e pericolosa rottura dell'asfalto presente in prossimità dell'incrocio con via dell'Olmo.

Recenti le realizzazioni di percorsi pedonali e di marciapiedi accessibili (in sede di rilievo sono in fase di ultimazione i lavori lungo Via dell'Olmo – Scheda S5).

Laddove le viabilità sono indicate come "non accessibili" l'intervento di adeguamento è ritenuto difficile, soprattutto per la ridotta sede stradale.

L'adeguamento dei parcheggi, ad eccezione di quello lungo Via di Malfiano (Scheda A) e Via Don N. Barbagli (Scheda E) richiede interventi di modesta entità riconducibili, essenzialmente, alla realizzazione di accorgimenti volti a migliorare la percorrenza degli spazi (definizione di percorsi) la percorrenza del marciapiede (adeguato raccordo col p.d.c. e attraversamenti pedonali contestuali, manutenzione della pavimentazione) l'individuazione degli spazi (rifacimento segnaletica orizzontale, adeguamento segnaletica verticale).

Di lieve entità gli interventi inerenti il conseguimento della piena accessibilità degli spazi verdi ubicati lungo Via del Cantone (Scheda B) e lungo Via dell'Olmo (Scheda L).

La finitura dei percorsi e il dislivello presente all'interno del Giardino di Via Martiri di Via Fani (Scheda H) rappresentano i maggiori ostacoli per conseguire la fruibilità dello spazio; difficile appare l'eventuale intervento di adeguamento.

Difficile conseguire anche l'accessibilità del Campo da calcio (Scheda F) ubicato in aperta campagna.

EDIFICI

-
- | | |
|-----------|--|
| 01 | Cimitero |
| 02 | Circolo Unione Sportiva Viciomaggio / Spogliatoio Stadio San Martino |
-

SPAZI

-
- | | |
|----------|------------------------------------|
| A | Parcheggio Via di Malfiano |
| B | Giardino pubblico Via del Cantone |
| C | Parcheggio Via del Cantone |
| D | Piazza Pietro Nenni |
| E | Parcheggio Via Don N. Barbagli |
| F | Campo da calcio |
| G | Parcheggio Via Martiri di Via Fani |
| H | Giardino Via Martiri di Via Fani |
| I | Parcheggio Via dell'Olmo |
| L | Giardino pubblico Via dell'Olmo |
-

STRADE

-
- | | |
|-----------|--|
| S1 | S.P. Pesciola (n. 21) (Tratto 1) / S.P. Pesciola (n. 21) (Tratto 2) |
| S2 | Via delle Mandriole / Via del Tribbio |
| S3 | Via delle Casacce |
| S4 | Via del Tribbio e di Malfiano |
| S5 | Via dell'Olmo (Tratto 1) / Via dell'Olmo (Tratto 2) / Via dell'Olmo (Tratto 3) |
| S6 | Via del Cantone |
| S7 | Via Don N. Barbagli |
| S8 | Via Martiri di Via Fani |
| S9 | Traversa Via dell'Olmo |
-

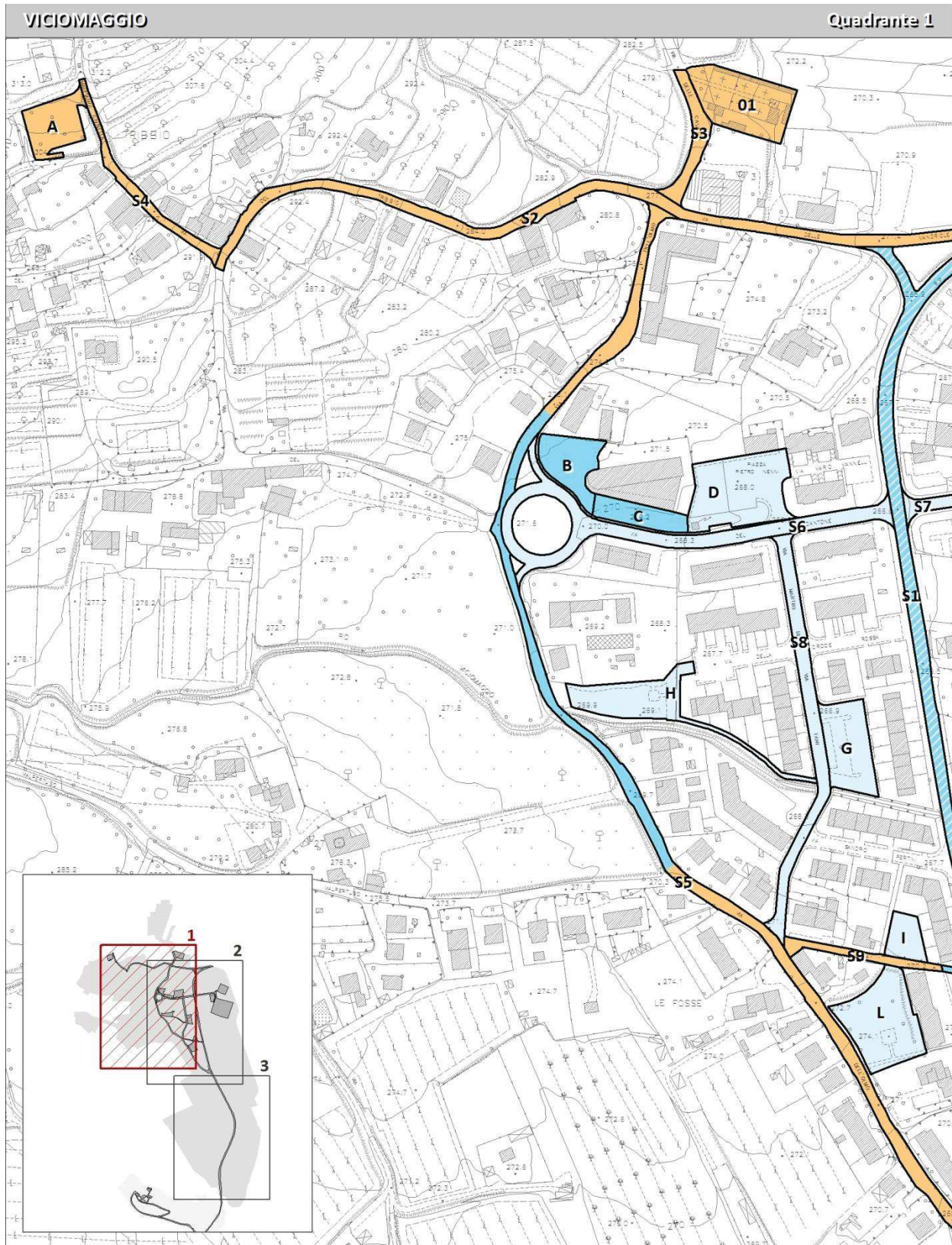

- XX Identificativo scheda
- Accessibile
- Accessibile con necessità di ripristino e/o manutenzione
- Accessibile non a norma
- Non accessibile

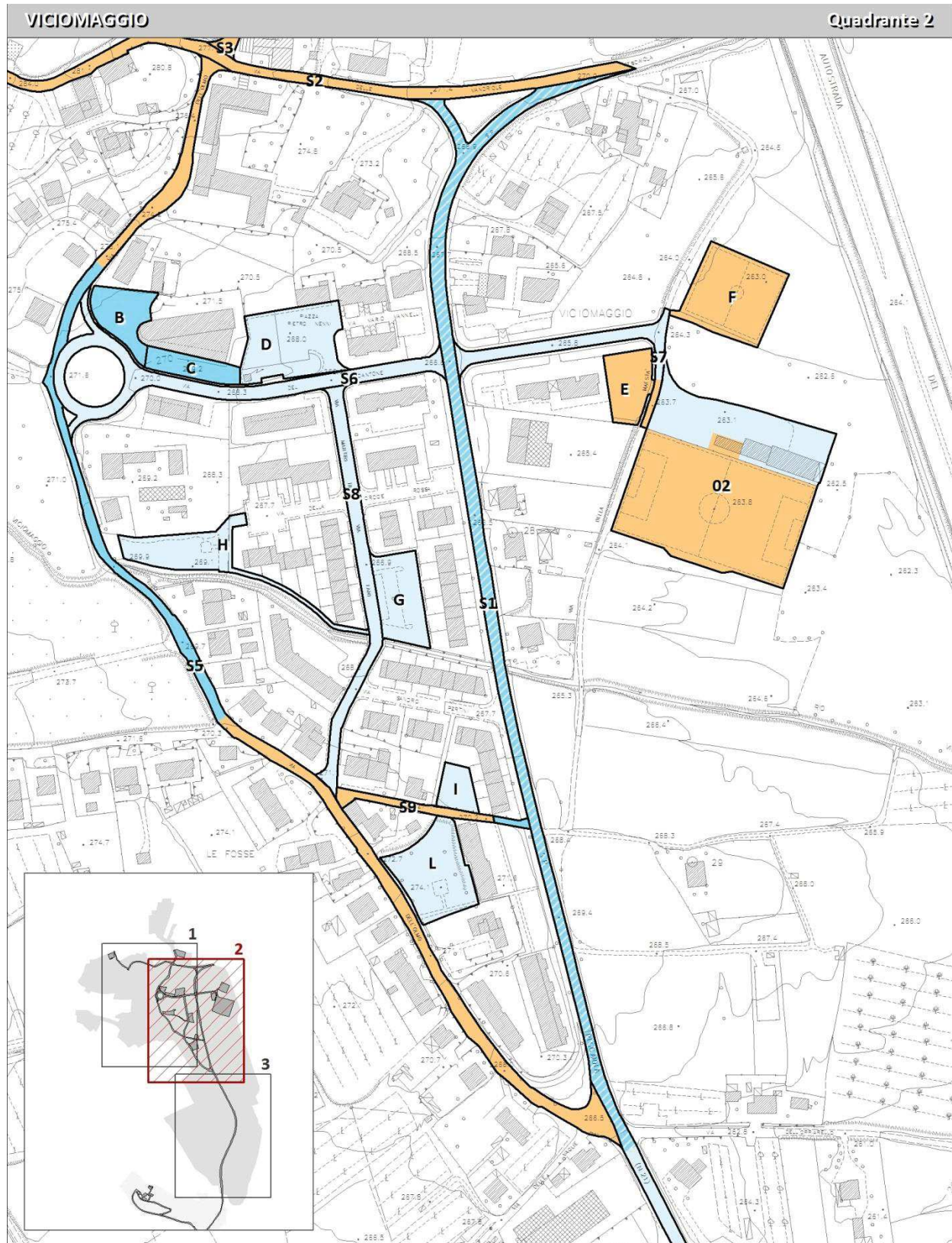

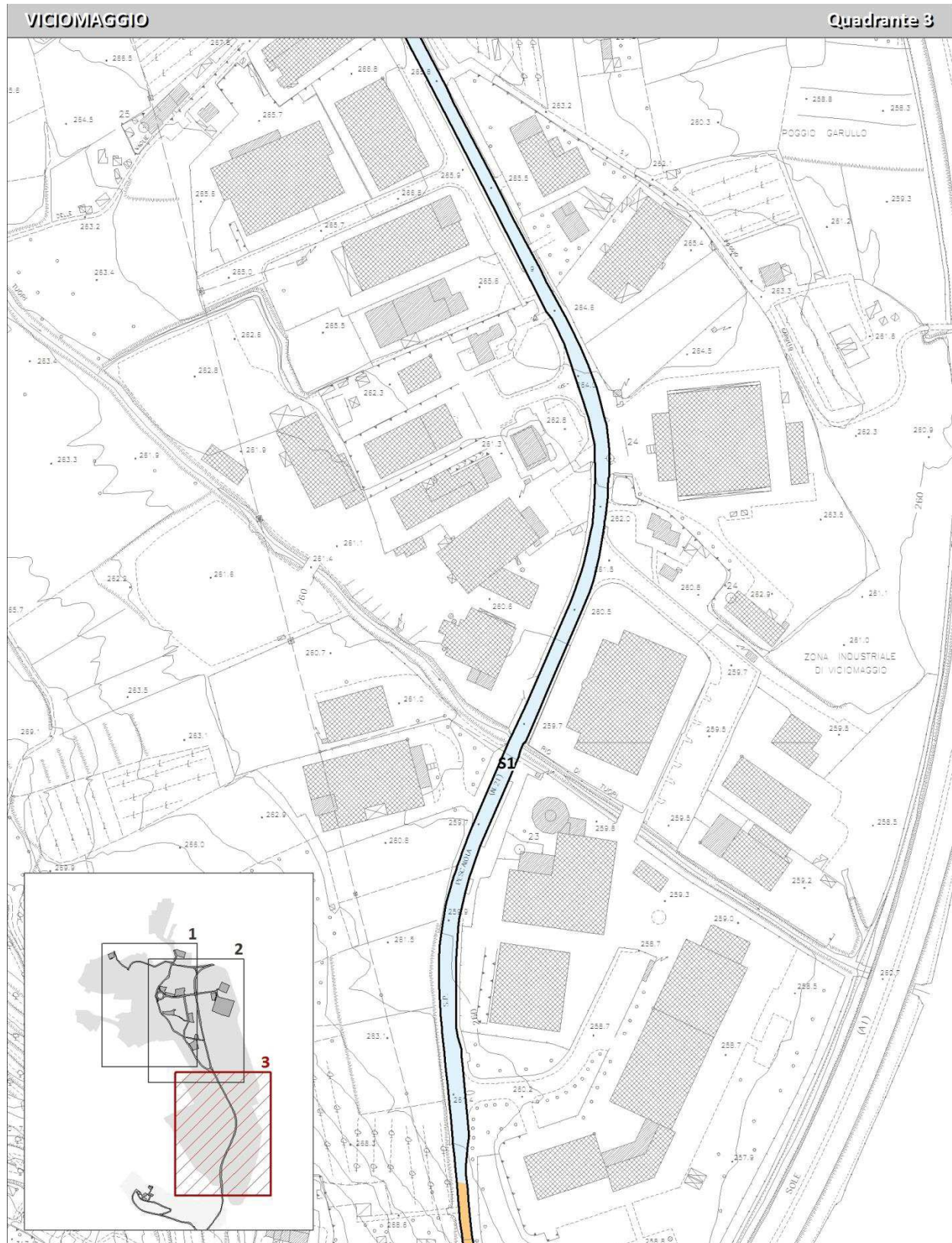

- XX Identificativo scheda
- Accessibile
- Accessibile con necessità di ripristino e/o manutenzione
- Accessibile non a norma
- Non accessibile

VICIOMAGGIO

P.E.B.A.: SCHEDE RILIEVO E SOPRALLUOGHI



EDIFICI



SPAZI



STRADE



COMUNE DI CIVITELLA IN VAL DI CHIANA (AR)
PROGRAMMA DI INTERVENTO PER
L'ABBATTIMENTO DELLE BARRIERE
ARCHITETTONICHE
SCHEDA RILIEVO
EDIFICI

CENTRO ABITATO

- | | |
|---|---|
| <input type="checkbox"/> Civitella in Val di Chiana | <input type="checkbox"/> Pieve al Toppo |
| <input type="checkbox"/> Albergo | <input type="checkbox"/> Spoiano |
| <input type="checkbox"/> Oliveto | <input type="checkbox"/> Tegoletto |
| <input type="checkbox"/> Badia al Pino | <input type="checkbox"/> Tuori |
| <input type="checkbox"/> Ciggiano | <input checked="" type="checkbox"/> Viciomaggio |
| <input type="checkbox"/> Pieve a Maiano | |

SCHEDA

01

IDENTIFICAZIONE

DENOMINAZIONE

Cimitero Comunale

LOCALIZZAZIONE

Via delle Casacce

UTOE

2

INQUADRAMENTO ORTOFOTO



- Area rilevata
- Presenza segnalata posto auto riservato portatori di handicap
- Attraversamento pedonale
- Fermata mezzi pubblici
- Punto di vista fotografico

ELEMENTO	ACCESSIBILITÀ	FATTIBILITÀ DELL'INTERVENTO DI ADEGUAMENTO	
1 ACCESSO	<input checked="" type="checkbox"/> ACCESSIBILE <input type="checkbox"/> NON ACCESSIBILE <input type="checkbox"/> ACCESSIBILE NON A NORMA	<input type="checkbox"/> FACILE	<input type="checkbox"/> DIFFICILE
2 MARCIAPIEDI	<input type="checkbox"/> ACCESSIBILE <input type="checkbox"/> NON ACCESSIBILE <input type="checkbox"/> ACCESSIBILE NON A NORMA	<input type="checkbox"/> FACILE	<input type="checkbox"/> DIFFICILE
3 ATTRAVERS. PEDONALI	<input type="checkbox"/> ACCESSIBILE <input type="checkbox"/> NON ACCESSIBILE <input type="checkbox"/> ACCESSIBILE NON A NORMA	<input type="checkbox"/> FACILE	<input type="checkbox"/> DIFFICILE
4 PERCORSI E AMBIENTI	<input type="checkbox"/> ACCESSIBILE <input type="checkbox"/> NON ACCESSIBILE <input checked="" type="checkbox"/> ACCESSIBILE NON A NORMA	<input checked="" type="checkbox"/> FACILE	<input type="checkbox"/> DIFFICILE
5 SERVIZI IGIENICI	<input type="checkbox"/> ACCESSIBILE <input checked="" type="checkbox"/> NON ACCESSIBILE <input type="checkbox"/> ACCESSIBILE NON A NORMA	<input checked="" type="checkbox"/> FACILE	<input type="checkbox"/> DIFFICILE
6 SUPERAMENTO DISLIVELLI	<input type="checkbox"/> ACCESSIBILE <input checked="" type="checkbox"/> NON ACCESSIBILE <input type="checkbox"/> ACCESSIBILE NON A NORMA	<input type="checkbox"/> FACILE	<input checked="" type="checkbox"/> DIFFICILE
VALUTAZIONE COMPLESSIVA	<input type="checkbox"/> ACCESSIBILE <input checked="" type="checkbox"/> NON ACCESSIBILE <input type="checkbox"/> ACCESSIBILE NON A NORMA	<input type="checkbox"/> FACILE	<input checked="" type="checkbox"/> DIFFICILE

NOTE

Dal parcheggio riservato l'utente può accedere all'ingresso più vicino e percorrere in autonomia la zona alta del cimitero; il cimitero è infatti su più livelli, collegati con scale e rampa di pendenza non adeguata. Il corrimano collocato sul muro della rampa non esime la necessità, per soggetti non autosufficienti, di dover essere supportati. Percorsi a tratti sconnessi (per rotture della pavimentazione o del cemento, per presenza di griglie e chiusini) e spesso non raccordati col p.d.c.; alla zona nuova si perviene mediante percorso in breccia (finitura non adeguata). L'antibagno ha dimensioni non adeguate per consentire l'accesso di soggetti su sedia a ruote (WC chiuso). Non vi è marciapiede né attraversamento pedonale.

Data del rilievo: 08/07/2019



FOTO 1



FOTO 2



FOTO 3

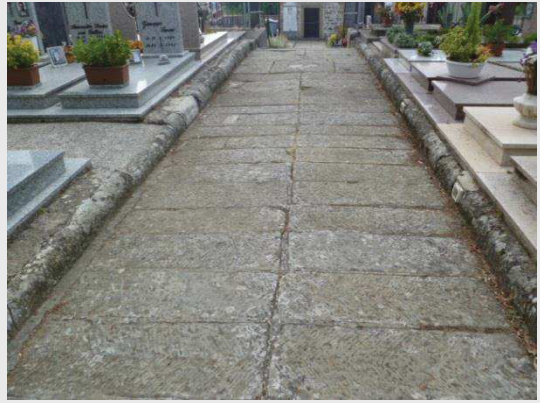

FOTO 4



FOTO 5



FOTO 6



FOTO 7



FOTO 8

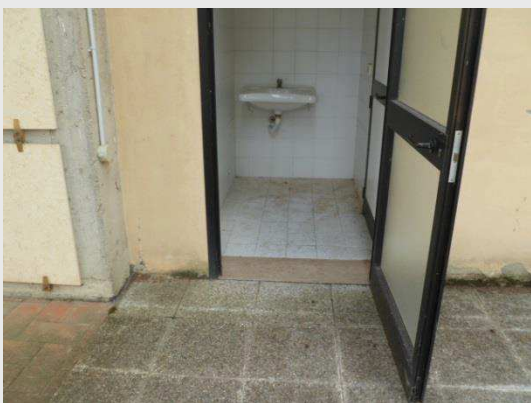

COMUNE DI CIVITELLA IN VAL DI CHIANA (AR)
PROGRAMMA DI INTERVENTO PER L'ABBATTIMENTO DELLE BARRIERE ARCHITETTONICHE
SCHEDA RILIEVO EDIFICI

CENTRO ABITATO

SCHEDA

- Civitella in Val di Chiana
- Albergo
- Oliveto
- Badia al Pino
- Ciggiano
- Pieve a Maiano

- Pieve al Toppo
- Spoiano
- Tegoletto
- Tuori
- Viciomaggio

02

IDENTIFICAZIONE

DENOMINAZIONE

U.S. Viciomaggio: Circolo

LOCALIZZAZIONE

Via Don N. Barbagli n. 14

UTOE

2

INQUADRAMENTO ORTOFOTO



- Area rilevata
- Presenza segnalata posto auto riservato portatori di handicap
- Attraversamento pedonale
- Fermata mezzi pubblici
- Punto di vista fotografico

ELEMENTO	ACCESSIBILITÀ	FATTIBILITÀ DELL'INTERVENTO DI ADEGUAMENTO	
1 ACCESSO	<input checked="" type="checkbox"/> ACCESSIBILE <input type="checkbox"/> NON ACCESSIBILE <input type="checkbox"/> ACCESSIBILE NON A NORMA	<input type="checkbox"/> FACILE	<input type="checkbox"/> DIFFICILE
2 MARCIAPIEDI	<input checked="" type="checkbox"/> ACCESSIBILE <input type="checkbox"/> NON ACCESSIBILE <input type="checkbox"/> ACCESSIBILE NON A NORMA	<input type="checkbox"/> FACILE	<input type="checkbox"/> DIFFICILE
3 ATTRAVERS. PEDONALI	<input type="checkbox"/> ACCESSIBILE <input type="checkbox"/> NON ACCESSIBILE <input type="checkbox"/> ACCESSIBILE NON A NORMA	<input type="checkbox"/> FACILE	<input type="checkbox"/> DIFFICILE
4 PERCORSI E AMBIENTI	<input checked="" type="checkbox"/> ACCESSIBILE <input type="checkbox"/> NON ACCESSIBILE <input type="checkbox"/> ACCESSIBILE NON A NORMA	<input type="checkbox"/> FACILE	<input type="checkbox"/> DIFFICILE
5 SERVIZI IGIENICI	<input type="checkbox"/> ACCESSIBILE <input type="checkbox"/> NON ACCESSIBILE <input checked="" type="checkbox"/> ACCESSIBILE NON A NORMA	<input checked="" type="checkbox"/> FACILE	<input type="checkbox"/> DIFFICILE
6 SUPERAMENTO DISLIVELLI	<input type="checkbox"/> ACCESSIBILE <input type="checkbox"/> NON ACCESSIBILE <input checked="" type="checkbox"/> ACCESSIBILE NON A NORMA	<input checked="" type="checkbox"/> FACILE	<input type="checkbox"/> DIFFICILE
VALUTAZIONE COMPLESSIVA	<input type="checkbox"/> ACCESSIBILE <input type="checkbox"/> NON ACCESSIBILE <input checked="" type="checkbox"/> ACCESSIBILE NON A NORMA	<input checked="" type="checkbox"/> FACILE	<input type="checkbox"/> DIFFICILE

NOTE

La finitura in breccia del piazzale non è adeguata ma lasciando l'auto in prossimità dell'area pavimentata l'utente può accedere alla struttura in autonomia.
 I dislivelli presenti in corrispondenza degli ingressi sono superati mediante rampe di pendenza non adeguata; al momento del rilievo sono però in corso dei lavori per renderle a norma.
 All'interno del fabbricato vi è un servizio igienico riservato (carente in dotazioni).

Data del rilievo: 05/07/2019



FOTO 1



FOTO 2



FOTO 3



INGRESSO ZONA BAR



INTERNO ZONA BAR



ADITO WC RISERVATO ZONA BAR



INGRESSO AMBIENTE FESTE



INTERNO AMBIENTE FESTE



COMUNE DI CIVITELLA IN VAL DI CHIANA (AR)
PROGRAMMA DI INTERVENTO PER L'ABBATTIMENTO DELLE BARRIERE ARCHITETTONICHE
SCHEDA RILIEVO EDIFICI

CENTRO ABITATO

- | | |
|---|---|
| <input type="checkbox"/> Civitella in Val di Chiana | <input type="checkbox"/> Pieve al Toppo |
| <input type="checkbox"/> Albergo | <input type="checkbox"/> Spoiano |
| <input type="checkbox"/> Oliveto | <input type="checkbox"/> Tegoletto |
| <input type="checkbox"/> Badia al Pino | <input type="checkbox"/> Tuori |
| <input type="checkbox"/> Ciggiano | <input checked="" type="checkbox"/> Viciomaggio |
| <input type="checkbox"/> Pieve a Maiano | |

SCHEDA

02

IDENTIFICAZIONE

DENOMINAZIONE

U.S. Viciomaggio: Stadio San Martino

LOCALIZZAZIONE

Via Don N. Barbagli

UTOE

2

INQUADRAMENTO ORTOFOTO



- Area rilevata
- Presenza segnalata posto auto riservato portatori di handicap
- Attraversamento pedonale
- Fermata mezzi pubblici
- Punto di vista fotografico

ELEMENTO	ACCESSIBILITÀ	FATTIBILITÀ DELL'INTERVENTO DI ADEGUAMENTO	
1 ACCESSO	<input type="checkbox"/> ACCESSIBILE <input type="checkbox"/> NON ACCESSIBILE <input checked="" type="checkbox"/> ACCESSIBILE NON A NORMA	<input checked="" type="checkbox"/> FACILE	<input type="checkbox"/> DIFFICILE
2 MARCIAPIEDI	<input checked="" type="checkbox"/> ACCESSIBILE <input type="checkbox"/> NON ACCESSIBILE <input type="checkbox"/> ACCESSIBILE NON A NORMA	<input type="checkbox"/> FACILE	<input type="checkbox"/> DIFFICILE
3 ATTRAVERS. PEDONALI	<input type="checkbox"/> ACCESSIBILE <input type="checkbox"/> NON ACCESSIBILE <input type="checkbox"/> ACCESSIBILE NON A NORMA	<input type="checkbox"/> FACILE	<input type="checkbox"/> DIFFICILE
4 PERCORSI E AMBIENTI	<input type="checkbox"/> ACCESSIBILE <input type="checkbox"/> NON ACCESSIBILE <input checked="" type="checkbox"/> ACCESSIBILE NON A NORMA	<input checked="" type="checkbox"/> FACILE	<input type="checkbox"/> DIFFICILE
5 SERVIZI IGIENICI	<input type="checkbox"/> ACCESSIBILE <input checked="" type="checkbox"/> NON ACCESSIBILE <input type="checkbox"/> ACCESSIBILE NON A NORMA	<input checked="" type="checkbox"/> FACILE	<input type="checkbox"/> DIFFICILE
6 SUPERAMENTO DISLIVELLI	<input type="checkbox"/> ACCESSIBILE <input checked="" type="checkbox"/> NON ACCESSIBILE <input type="checkbox"/> ACCESSIBILE NON A NORMA	<input checked="" type="checkbox"/> FACILE	<input type="checkbox"/> DIFFICILE
VALUTAZIONE COMPLESSIVA	<input type="checkbox"/> ACCESSIBILE <input checked="" type="checkbox"/> NON ACCESSIBILE <input type="checkbox"/> ACCESSIBILE NON A NORMA	<input checked="" type="checkbox"/> FACILE	<input type="checkbox"/> DIFFICILE

NOTE

La finitura in breccia del piazzale non è adeguata; lasciando l'auto in prossimità dell'area pavimentata l'utente può accedere alla struttura in autonomia ma lo scalino presente al cancello rende non accessibile l'ingresso. Il fabbricato degli spogliatoi non è accessibile (scalino rispetto al p.d.c.); all'interno il servizio igienico non è adeguato.
 Pavimentazione del percorso sconnessa (per rottura del cemento).

Data del rilievo: 05/07/2019



FOTO 1



FOTO 2



FOTO 3

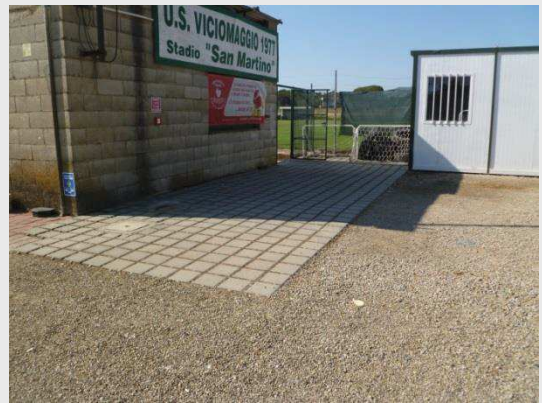

FOTO 4



FOTO 5



INGRESSO SPOGLIATOIO



COMUNE DI CIVITELLA IN VAL DI CHIANA (AR)
**PROGRAMMA DI INTERVENTO PER
 L'ABBATTIMENTO DELLE BARRIERE
 ARCHITETTONICHE**
**SCHEDA RILIEVO
 SPAZI**

CENTRO ABITATO

SCHEDA

- Civitella in Val di Chiana
- Albero
- Oliveto
- Badia al Pino
- Ciggiano
- Pieve a Maiano

- Pieve al Toppo
- Spoiano
- Tegoletto
- Tuori
- Viciomaggio**

A

IDENTIFICAZIONE

DENOMINAZIONE

Parcheggio Via di Malfiano

LOCALIZZAZIONE

Via di Malfiano

UTOE

2

INQUADRAMENTO ORTOFOTO



- Area rilevata
- Presenza segnalata posto auto riservato portatori di handicap
- Attraversamento pedonale
- Fermata mezzi pubblici
- Punto di vista fotografico

ELEMENTO	ACCESSIBILITÀ	FATTIBILITÀ DELL'INTERVENTO DI ADEGUAMENTO	
1 ACCESSO	<input type="checkbox"/> ACCESSIBILE <input type="checkbox"/> NON ACCESSIBILE <input checked="" type="checkbox"/> ACCESSIBILE NON A NORMA	<input checked="" type="checkbox"/> FACILE	<input type="checkbox"/> DIFFICILE
2 MARCIAPIEDI	<input type="checkbox"/> ACCESSIBILE <input type="checkbox"/> NON ACCESSIBILE <input type="checkbox"/> ACCESSIBILE NON A NORMA	<input type="checkbox"/> FACILE	<input type="checkbox"/> DIFFICILE
3 ATTRAV. PEDONALI	<input type="checkbox"/> ACCESSIBILE <input type="checkbox"/> NON ACCESSIBILE <input type="checkbox"/> ACCESSIBILE NON A NORMA	<input type="checkbox"/> FACILE	<input type="checkbox"/> DIFFICILE
4 PERCORSI E AMBIENTI	<input type="checkbox"/> ACCESSIBILE <input type="checkbox"/> NON ACCESSIBILE <input checked="" type="checkbox"/> ACCESSIBILE NON A NORMA	<input checked="" type="checkbox"/> FACILE	<input type="checkbox"/> DIFFICILE
5 PARCHEGGI RISERVATI	<input type="checkbox"/> ACCESSIBILE <input type="checkbox"/> NON ACCESSIBILE <input type="checkbox"/> ACCESSIBILE NON A NORMA	<input type="checkbox"/> FACILE	<input type="checkbox"/> DIFFICILE
6 ATTREZZATURE URBANE	<input type="checkbox"/> ACCESSIBILE <input type="checkbox"/> NON ACCESSIBILE <input checked="" type="checkbox"/> ACCESSIBILE NON A NORMA	<input checked="" type="checkbox"/> FACILE	<input type="checkbox"/> DIFFICILE
VALUTAZIONE COMPLESSIVA	<input type="checkbox"/> ACCESSIBILE <input checked="" type="checkbox"/> NON ACCESSIBILE <input type="checkbox"/> ACCESSIBILE NON A NORMA	<input type="checkbox"/> FACILE	<input checked="" type="checkbox"/> DIFFICILE

NOTE

Parcheggio pubblico ubicato a nord del centro abitato.
 All'interno del lo spazio non vi è marciapiede, né percorsi e attraversamenti definiti o segnalati, né parcheggi riservati (quello presente è per i camper).
 La rampa che conduce sottostrada non è accessibile.
 Segnaletica orizzontale da adeguare; non comprensibile il segnale verticale del Parcheggio.

Data del rilievo: 06/08/2019



FOTO 1



FOTO 2



FOTO 3



FOTO 4



FOTO 5



FOTO 6



FOTO 7



FOTO 8



COMUNE DI CIVITELLA IN VAL DI CHIANA (AR)
**PROGRAMMA DI INTERVENTO PER
 L'ABBATTIMENTO DELLE BARRIERE
 ARCHITETTONICHE**
**SCHEDE RILIEVO
 SPAZI**

CENTRO ABITATO

SCHEDE

B

- | | |
|---|---|
| <input type="checkbox"/> Civitella in Val di Chiana | <input type="checkbox"/> Pieve al Toppo |
| <input type="checkbox"/> Albero | <input type="checkbox"/> Spoiano |
| <input type="checkbox"/> Oliveto | <input type="checkbox"/> Tegoletto |
| <input type="checkbox"/> Badia al Pino | <input type="checkbox"/> Tuori |
| <input type="checkbox"/> Ciggiano | <input checked="" type="checkbox"/> Viciomaggio |
| <input type="checkbox"/> Pieve a Maiano | |

IDENTIFICAZIONE

DENOMINAZIONE Giardino Via del Cantone	
LOCALIZZAZIONE Rotatoria Via del Cantone – Via dell’Olmo	UTOE 2

INQUADRAMENTO ORTOFOTO



- Area rilevata
- Presenza segnalata posto auto riservato portatori di handicap
- Attraversamento pedonale
- Fermata mezzi pubblici
- Punto di vista fotografico

ELEMENTO	ACCESSIBILITÀ	FATTIBILITÀ DELL'INTERVENTO DI ADEGUAMENTO	
1 ACCESSO	<input checked="" type="checkbox"/> ACCESSIBILE <input type="checkbox"/> NON ACCESSIBILE <input type="checkbox"/> ACCESSIBILE NON A NORMA	<input type="checkbox"/> FACILE	<input type="checkbox"/> DIFFICILE
2 MARCIAPIEDI	<input checked="" type="checkbox"/> ACCESSIBILE <input type="checkbox"/> NON ACCESSIBILE <input type="checkbox"/> ACCESSIBILE NON A NORMA	<input type="checkbox"/> FACILE	<input type="checkbox"/> DIFFICILE
3 ATTRAV. PEDONALI	<input checked="" type="checkbox"/> ACCESSIBILE <input type="checkbox"/> NON ACCESSIBILE <input type="checkbox"/> ACCESSIBILE NON A NORMA	<input type="checkbox"/> FACILE	<input type="checkbox"/> DIFFICILE
4 PERCORSI E AMBIENTI	<input checked="" type="checkbox"/> ACCESSIBILE <input type="checkbox"/> NON ACCESSIBILE <input type="checkbox"/> ACCESSIBILE NON A NORMA	<input type="checkbox"/> FACILE	<input type="checkbox"/> DIFFICILE
5 PARCHEGGI RISERVATI	<input checked="" type="checkbox"/> ACCESSIBILE <input type="checkbox"/> NON ACCESSIBILE <input type="checkbox"/> ACCESSIBILE NON A NORMA	<input type="checkbox"/> FACILE	<input type="checkbox"/> DIFFICILE
6 ATTREZZATURE URBANE	<input checked="" type="checkbox"/> ACCESSIBILE <input type="checkbox"/> NON ACCESSIBILE <input type="checkbox"/> ACCESSIBILE NON A NORMA	<input type="checkbox"/> FACILE	<input type="checkbox"/> DIFFICILE
VALUTAZIONE COMPLESSIVA	<input checked="" type="checkbox"/> ACCESSIBILE <input type="checkbox"/> NON ACCESSIBILE <input type="checkbox"/> ACCESSIBILE NON A NORMA	<input type="checkbox"/> FACILE	<input type="checkbox"/> DIFFICILE

NOTE

<p>Giardino pubblico con area attrezzata su livello soprastante. Dai parcheggi riservati ubicati nelle vicinanze è possibile pervenire allo spazio percorrendo il marciapiede (accessibile ma con pavimentazione sconnessa per presenza di pozzetti e per rottura dell'asfalto); tracce di un sentiero indicano che, dal parcheggio di Via del Cantone, l'utenza accede al marciapiede tagliando per il prato. Attrezzature urbane, cestino e panchina, adeguate.</p>	<p>Data del rilievo: 08/07/2019</p>
---	-------------------------------------



FOTO 1



FOTO 2



FOTO 3



FOTO 4



FOTO 5



FOTO 6



COMUNE DI CIVITELLA IN VAL DI CHIANA (AR)
**PROGRAMMA DI INTERVENTO PER
 L'ABBATTIMENTO DELLE BARRIERE
 ARCHITETTONICHE**
**SCHEDA RILIEVO
 SPAZI**

CENTRO ABITATO

SCHEDA

- | | |
|---|---|
| <input type="checkbox"/> Civitella in Val di Chiana | <input type="checkbox"/> Pieve al Toppo |
| <input type="checkbox"/> Albergo | <input type="checkbox"/> Spoiano |
| <input type="checkbox"/> Oliveto | <input type="checkbox"/> Tegoletto |
| <input type="checkbox"/> Badia al Pino | <input type="checkbox"/> Tuori |
| <input type="checkbox"/> Ciggiano | <input checked="" type="checkbox"/> Viciomaggio |
| <input type="checkbox"/> Pieve a Maiano | |

C

IDENTIFICAZIONE

DENOMINAZIONE

Parcheggio Via del Cantone

LOCALIZZAZIONE

Via del Cantone

UTOE

2

INQUADRAMENTO ORTOFOTO

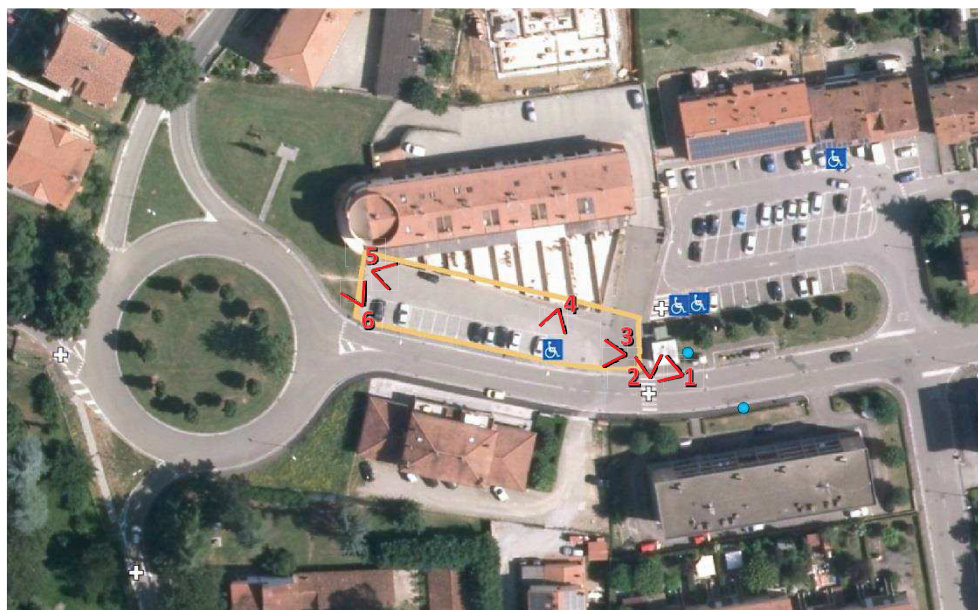

- Area rilevata
- Presenza segnalata posto auto riservato portatori di handicap
- Attraversamento pedonale
- Fermata mezzi pubblici
- Punto di vista fotografico

ELEMENTO	ACCESSIBILITÀ	FATTIBILITÀ DELL'INTERVENTO DI ADEGUAMENTO	
1 ACCESSO	<input checked="" type="checkbox"/> ACCESSIBILE <input type="checkbox"/> NON ACCESSIBILE <input type="checkbox"/> ACCESSIBILE NON A NORMA	<input type="checkbox"/> FACILE	<input type="checkbox"/> DIFFICILE
2 MARCIAPIEDI	<input checked="" type="checkbox"/> ACCESSIBILE <input type="checkbox"/> NON ACCESSIBILE <input type="checkbox"/> ACCESSIBILE NON A NORMA	<input type="checkbox"/> FACILE	<input type="checkbox"/> DIFFICILE
3 ATTRAV. PEDONALI	<input checked="" type="checkbox"/> ACCESSIBILE <input type="checkbox"/> NON ACCESSIBILE <input type="checkbox"/> ACCESSIBILE NON A NORMA	<input type="checkbox"/> FACILE	<input type="checkbox"/> DIFFICILE
4 PERCORSI E AMBIENTI	<input checked="" type="checkbox"/> ACCESSIBILE <input type="checkbox"/> NON ACCESSIBILE <input type="checkbox"/> ACCESSIBILE NON A NORMA	<input type="checkbox"/> FACILE	<input type="checkbox"/> DIFFICILE
5 PARCHEGGI RISERVATI	<input checked="" type="checkbox"/> ACCESSIBILE <input type="checkbox"/> NON ACCESSIBILE <input type="checkbox"/> ACCESSIBILE NON A NORMA	<input type="checkbox"/> FACILE	<input type="checkbox"/> DIFFICILE
6 ATTREZZATURE URBANE	<input type="checkbox"/> ACCESSIBILE <input type="checkbox"/> NON ACCESSIBILE <input checked="" type="checkbox"/> ACCESSIBILE NON A NORMA	<input checked="" type="checkbox"/> FACILE	<input type="checkbox"/> DIFFICILE
VALUTAZIONE COMPLESSIVA	<input checked="" type="checkbox"/> ACCESSIBILE <input type="checkbox"/> NON ACCESSIBILE <input type="checkbox"/> ACCESSIBILE NON A NORMA	<input type="checkbox"/> FACILE	<input type="checkbox"/> DIFFICILE

NOTE

Parcheggio non comunale che assume l'identità di parcheggio ad uso pubblico.
 Vi è n. 1 posto riservato ma all'interno del parcheggio non vi è attraversamento pedonale; dal posto auto riservato il marciapiede accessibile (percorrenza è però ostacolata dalla pavimentazione sconnessa).
 Tracce di un sentiero indicano che, dal parcheggio di Via del Cantone, per dirigersi verso monte l'utenza accede al marciapiede tagliando per il prato.

Data del rilievo: 08/07/2019



FOTO 1



FOTO 2



FOTO 3



FOTO 4



FOTO 5



FOTO 6



COMUNE DI CIVITELLA IN VAL DI CHIANA (AR)
**PROGRAMMA DI INTERVENTO PER
 L'ABBATTIMENTO DELLE BARRIERE
 ARCHITETTONICHE**
**SCHEDA RILIEVO
 SPAZI**

CENTRO ABITATO

SCHEDA

- Civitella in Val di Chiana
- Albergo
- Oliveto
- Badia al Pino
- Ciggiano
- Pieve a Maiano

- Pieve al Toppo
- Spoiano
- Tegoletto
- Tuori
- Viciomaggio**

D

IDENTIFICAZIONE

DENOMINAZIONE

Piazza Pietro Nenni

LOCALIZZAZIONE

Piazza Pietro Nenni

UTOE

2

INQUADRAMENTO ORTOFOTO



- Area rilevata
- Presenza segnalata posto auto riservato portatori di handicap
- Attraversamento pedonale
- Fermata mezzi pubblici
- Punto di vista fotografico

ELEMENTO	ACCESSIBILITÀ	FATTIBILITÀ DELL'INTERVENTO DI ADEGUAMENTO	
1 ACCESSO	<input type="checkbox"/> ACCESSIBILE <input type="checkbox"/> NON ACCESSIBILE <input checked="" type="checkbox"/> ACCESSIBILE NON A NORMA	<input checked="" type="checkbox"/> FACILE	<input type="checkbox"/> DIFFICILE
2 MARCIAPIEDI	<input type="checkbox"/> ACCESSIBILE <input type="checkbox"/> NON ACCESSIBILE <input checked="" type="checkbox"/> ACCESSIBILE NON A NORMA	<input type="checkbox"/> FACILE	<input type="checkbox"/> DIFFICILE
3 ATTRAV. PEDONALI	<input checked="" type="checkbox"/> ACCESSIBILE <input type="checkbox"/> NON ACCESSIBILE <input type="checkbox"/> ACCESSIBILE NON A NORMA	<input type="checkbox"/> FACILE	<input type="checkbox"/> DIFFICILE
4 PERCORSI E AMBIENTI	<input checked="" type="checkbox"/> ACCESSIBILE <input type="checkbox"/> NON ACCESSIBILE <input type="checkbox"/> ACCESSIBILE NON A NORMA	<input type="checkbox"/> FACILE	<input type="checkbox"/> DIFFICILE
5 PARCHEGGI RISERVATI	<input checked="" type="checkbox"/> ACCESSIBILE <input type="checkbox"/> NON ACCESSIBILE <input type="checkbox"/> ACCESSIBILE NON A NORMA	<input type="checkbox"/> FACILE	<input type="checkbox"/> DIFFICILE
6 ATTREZZATURE URBANE	<input type="checkbox"/> ACCESSIBILE <input type="checkbox"/> NON ACCESSIBILE <input checked="" type="checkbox"/> ACCESSIBILE NON A NORMA	<input checked="" type="checkbox"/> FACILE	<input type="checkbox"/> DIFFICILE
VALUTAZIONE COMPLESSIVA	<input type="checkbox"/> ACCESSIBILE <input type="checkbox"/> NON ACCESSIBILE <input checked="" type="checkbox"/> ACCESSIBILE NON A NORMA	<input checked="" type="checkbox"/> FACILE	<input type="checkbox"/> DIFFICILE

NOTE

Parcheggio non comunale che, data la scarsità dei parcheggi e la relativa vicinanza alle attività dell'abitato di Viciomaggio, assume l'identità di parcheggio ad uso pubblico.
 Marciapiede accessibile ma, di fatto, non percorribile (per presenza di arredi urbani che ne riducono la larghezza e per lo sbarco all'interno della schiera di posti auto).
 All'interno della Piazza vi sono n. 3 posti auto riservati ma l'utente su sedia a ruote preferisce muoversi all'interno dello spazio di marcia dei veicoli (rif. FOTO 1).

Data del rilievo: 08/07/2019



FOTO 1



FOTO 2



FOTO 3



FOTO 4



FOTO 5



FOTO 6



FOTO 7



FOTO 8



COMUNE DI CIVITELLA IN VAL DI CHIANA (AR)
**PROGRAMMA DI INTERVENTO PER
 L'ABBATTIMENTO DELLE BARRIERE
 ARCHITETTONICHE**
**SCHEDA RILIEVO
 SPAZI**

CENTRO ABITATO

SCHEDA

- Civitella in Val di Chiana
- Albero
- Oliveto
- Badia al Pino
- Ciggiano
- Pieve a Maiano

- Pieve al Toppo
- Spoiano
- Tegoletto
- Tuori
- Viciomaggio

E

IDENTIFICAZIONE

DENOMINAZIONE

Parcheggio Via Don N. Barbagli

LOCALIZZAZIONE

Via Don N. Barbagli

UTOE

2

INQUADRAMENTO ORTOFOTO



- Area rilevata
- Presenza segnalata posto auto riservato portatori di handicap
- Attraversamento pedonale
- Fermata mezzi pubblici
- Punto di vista fotografico

ELEMENTO	ACCESSIBILITÀ	FATTIBILITÀ DELL'INTERVENTO DI ADEGUAMENTO	
1 ACCESSO	<input checked="" type="checkbox"/> ACCESSIBILE <input type="checkbox"/> NON ACCESSIBILE <input type="checkbox"/> ACCESSIBILE NON A NORMA	<input type="checkbox"/> FACILE	<input type="checkbox"/> DIFFICILE
2 MARCIAPIEDI	<input type="checkbox"/> ACCESSIBILE <input checked="" type="checkbox"/> NON ACCESSIBILE <input type="checkbox"/> ACCESSIBILE NON A NORMA	<input checked="" type="checkbox"/> FACILE	<input type="checkbox"/> DIFFICILE
3 ATTRAV. PEDONALI	<input type="checkbox"/> ACCESSIBILE <input type="checkbox"/> NON ACCESSIBILE <input type="checkbox"/> ACCESSIBILE NON A NORMA	<input type="checkbox"/> FACILE	<input type="checkbox"/> DIFFICILE
4 PERCORSI E AMBIENTI	<input type="checkbox"/> ACCESSIBILE <input checked="" type="checkbox"/> NON ACCESSIBILE <input type="checkbox"/> ACCESSIBILE NON A NORMA	<input checked="" type="checkbox"/> FACILE	<input type="checkbox"/> DIFFICILE
5 PARCHEGGI RISERVATI	<input type="checkbox"/> ACCESSIBILE <input type="checkbox"/> NON ACCESSIBILE <input type="checkbox"/> ACCESSIBILE NON A NORMA	<input type="checkbox"/> FACILE	<input type="checkbox"/> DIFFICILE
6 ATTREZZATURE URBANE	<input type="checkbox"/> ACCESSIBILE <input type="checkbox"/> NON ACCESSIBILE <input type="checkbox"/> ACCESSIBILE NON A NORMA	<input type="checkbox"/> FACILE	<input type="checkbox"/> DIFFICILE
VALUTAZIONE COMPLESSIVA	<input type="checkbox"/> ACCESSIBILE <input checked="" type="checkbox"/> NON ACCESSIBILE <input type="checkbox"/> ACCESSIBILE NON A NORMA	<input checked="" type="checkbox"/> FACILE	<input type="checkbox"/> DIFFICILE

NOTE

Parcheggio comunale in breccia limitato da marciapiede (non accessibile dal parcheggio).
 All'interno dello spazio non vi sono posti riservati.
 Non vi sono percorsi e attraversamenti definiti o segnalati; l'utente è costretto a muoversi all'interno dello spazio di marcia e di manovra dei veicoli ma la percorrenza è ostacolata dal fondo dissestato.

Data del rilievo: 08/07/2019



FOTO 1



FOTO 2



FOTO 3



FOTO 4



FOTO 5

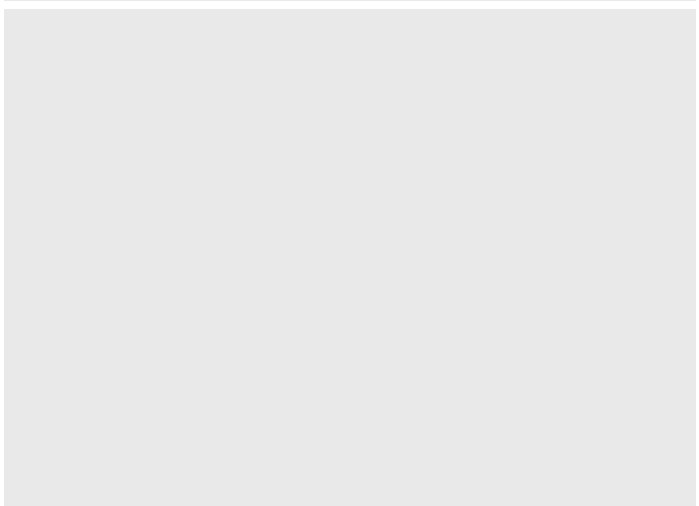
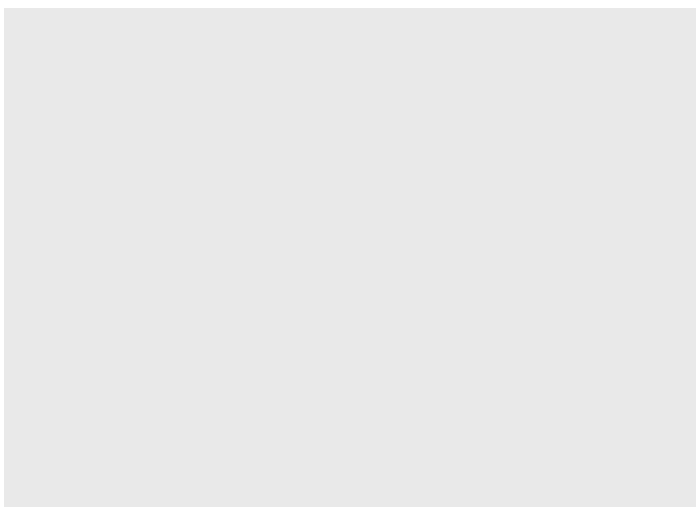



COMUNE DI CIVITELLA IN VAL DI CHIANA (AR)
**PROGRAMMA DI INTERVENTO PER
 L'ABBATTIMENTO DELLE BARRIERE
 ARCHITETTONICHE**
**SCHEDA RILIEVO
 SPAZI**

CENTRO ABITATO

- | | |
|---|---|
| <input type="checkbox"/> Civitella in Val di Chiana | <input type="checkbox"/> Pieve al Toppo |
| <input type="checkbox"/> Albergo | <input type="checkbox"/> Spoiano |
| <input type="checkbox"/> Oliveto | <input type="checkbox"/> Tegoletto |
| <input type="checkbox"/> Badia al Pino | <input type="checkbox"/> Tuori |
| <input type="checkbox"/> Ciggiano | <input checked="" type="checkbox"/> Viciomaggio |
| <input type="checkbox"/> Pieve a Maiano | |

SCHEDA

F

IDENTIFICAZIONE

DENOMINAZIONE Campo sportivo	
LOCALIZZAZIONE Via Don N. Barbagli	UTOE 2

INQUADRAMENTO ORTOFOTO



- Area rilevata
- P Presenza segnalata posto auto riservato portatori di handicap
- + Attraversamento pedonale
- Fermata mezzi pubblici
- n° Punto di vista fotografico

ELEMENTO	ACCESSIBILITÀ	FATTIBILITÀ DELL'INTERVENTO DI ADEGUAMENTO	
1 ACCESSO	<input type="checkbox"/> ACCESSIBILE <input checked="" type="checkbox"/> NON ACCESSIBILE <input type="checkbox"/> ACCESSIBILE NON A NORMA	<input checked="" type="checkbox"/> FACILE	<input type="checkbox"/> DIFFICILE
2 MARCIAPIEDI	<input type="checkbox"/> ACCESSIBILE <input type="checkbox"/> NON ACCESSIBILE <input type="checkbox"/> ACCESSIBILE NON A NORMA	<input type="checkbox"/> FACILE	<input type="checkbox"/> DIFFICILE
3 ATTRAV. PEDONALI	<input type="checkbox"/> ACCESSIBILE <input type="checkbox"/> NON ACCESSIBILE <input type="checkbox"/> ACCESSIBILE NON A NORMA	<input type="checkbox"/> FACILE	<input type="checkbox"/> DIFFICILE
4 PERCORSI E AMBIENTI	<input type="checkbox"/> ACCESSIBILE <input checked="" type="checkbox"/> NON ACCESSIBILE <input type="checkbox"/> ACCESSIBILE NON A NORMA	<input checked="" type="checkbox"/> FACILE	<input type="checkbox"/> DIFFICILE
5 PARCHEGGI RISERVATI	<input type="checkbox"/> ACCESSIBILE <input type="checkbox"/> NON ACCESSIBILE <input type="checkbox"/> ACCESSIBILE NON A NORMA	<input type="checkbox"/> FACILE	<input type="checkbox"/> DIFFICILE
6 ATTREZZATURE URBANE	<input type="checkbox"/> ACCESSIBILE <input type="checkbox"/> NON ACCESSIBILE <input type="checkbox"/> ACCESSIBILE NON A NORMA	<input type="checkbox"/> FACILE	<input type="checkbox"/> DIFFICILE
VALUTAZIONE COMPLESSIVA	<input type="checkbox"/> ACCESSIBILE <input checked="" type="checkbox"/> NON ACCESSIBILE <input type="checkbox"/> ACCESSIBILE NON A NORMA	<input checked="" type="checkbox"/> FACILE	<input type="checkbox"/> DIFFICILE

NOTE

Campo ubicato ad una certa distanza dalla sede viaria; con l'auto si può arrivare ai limiti del campo da gioco ma il terreno circostante lo rende non accessibile.
 Nei pressi dello spazio non vi è marciapiede, né attraversamenti pedonali, né parcheggi riservati né attrezzature urbane.

Data del rilievo: 05/07/2019



FOTO 1



FOTO 2



FOTO 3



FOTO 4



FOTO 5



FOTO 6



COMUNE DI CIVITELLA IN VAL DI CHIANA (AR)
**PROGRAMMA DI INTERVENTO PER
 L'ABBATTIMENTO DELLE BARRIERE
 ARCHITETTONICHE**
**SCHEDA RILIEVO
 SPAZI**

CENTRO ABITATO

SCHEDA

G

- | | |
|---|---|
| <input type="checkbox"/> Civitella in Val di Chiana | <input type="checkbox"/> Pieve al Toppo |
| <input type="checkbox"/> Albergo | <input type="checkbox"/> Spoiano |
| <input type="checkbox"/> Oliveto | <input type="checkbox"/> Tegoletto |
| <input type="checkbox"/> Badia al Pino | <input type="checkbox"/> Tuori |
| <input type="checkbox"/> Ciggiano | <input checked="" type="checkbox"/> Viciomaggio |
| <input type="checkbox"/> Pieve a Maiano | |

IDENTIFICAZIONE

DENOMINAZIONE

Parcheggio Via Martiri di Via Fani

LOCALIZZAZIONE

Via Martiri di Via Fani

UTOE

2

INQUADRAMENTO ORTOFOTO



- Area rilevata
- Presenza segnalata posto auto riservato portatori di handicap
- Attraversamento pedonale
- Fermata mezzi pubblici
- Punto di vista fotografico

ELEMENTO	ACCESSIBILITÀ	FATTIBILITÀ DELL'INTERVENTO DI ADEGUAMENTO	
1 ACCESSO	<input checked="" type="checkbox"/> ACCESSIBILE <input type="checkbox"/> NON ACCESSIBILE <input type="checkbox"/> ACCESSIBILE NON A NORMA	<input type="checkbox"/> FACILE	<input type="checkbox"/> DIFFICILE
2 MARCIAPIEDI	<input checked="" type="checkbox"/> ACCESSIBILE <input type="checkbox"/> NON ACCESSIBILE <input type="checkbox"/> ACCESSIBILE NON A NORMA	<input type="checkbox"/> FACILE	<input type="checkbox"/> DIFFICILE
3 ATTRAV. PEDONALI	<input type="checkbox"/> ACCESSIBILE <input type="checkbox"/> NON ACCESSIBILE <input type="checkbox"/> ACCESSIBILE NON A NORMA	<input type="checkbox"/> FACILE	<input type="checkbox"/> DIFFICILE
4 PERCORSI E AMBIENTI	<input type="checkbox"/> ACCESSIBILE <input type="checkbox"/> NON ACCESSIBILE <input checked="" type="checkbox"/> ACCESSIBILE NON A NORMA	<input checked="" type="checkbox"/> FACILE	<input type="checkbox"/> DIFFICILE
5 PARCHEGGI RISERVATI	<input type="checkbox"/> ACCESSIBILE <input type="checkbox"/> NON ACCESSIBILE <input type="checkbox"/> ACCESSIBILE NON A NORMA	<input type="checkbox"/> FACILE	<input type="checkbox"/> DIFFICILE
6 ATTREZZATURE URBANE	<input type="checkbox"/> ACCESSIBILE <input checked="" type="checkbox"/> NON ACCESSIBILE <input type="checkbox"/> ACCESSIBILE NON A NORMA	<input checked="" type="checkbox"/> FACILE	<input type="checkbox"/> DIFFICILE
VALUTAZIONE COMPLESSIVA	<input type="checkbox"/> ACCESSIBILE <input type="checkbox"/> NON ACCESSIBILE <input checked="" type="checkbox"/> ACCESSIBILE NON A NORMA	<input checked="" type="checkbox"/> FACILE	<input type="checkbox"/> DIFFICILE

NOTE

Parcheggio non comunale che assume l'identità di parcheggio ad uso pubblico.
 Non vi sono posti riservati; il marciapiede, accessibile, corre lungo i fabbricati ma all'interno del parcheggio non vi sono attraversamenti pedonali; non è garantita la continuità di percorso pedonale.
 La piattaforma su cui si trova la pensilina dell'autobus è rialzata dal p.d.c. (non accessibile).
 Segnaletica orizzontale da adeguare.

Data del rilievo: 08/07/2019



FOTO 1



FOTO 2



FOTO 3



FOTO 4



FOTO 5



FOTO 6



FOTO 7



FOTO 8



COMUNE DI CIVITELLA IN VAL DI CHIANA (AR)
**PROGRAMMA DI INTERVENTO PER
 L'ABBATTIMENTO DELLE BARRIERE
 ARCHITETTONICHE**
**SCHEDA RILIEVO
 SPAZI**

CENTRO ABITATO

SCHEDA

H

- | | |
|---|---|
| <input type="checkbox"/> Civitella in Val di Chiana | <input type="checkbox"/> Pieve al Toppo |
| <input type="checkbox"/> Albergo | <input type="checkbox"/> Spoiano |
| <input type="checkbox"/> Oliveto | <input type="checkbox"/> Tegoletto |
| <input type="checkbox"/> Badia al Pino | <input type="checkbox"/> Tuori |
| <input type="checkbox"/> Ciggiano | <input checked="" type="checkbox"/> Viciomaggio |
| <input type="checkbox"/> Pieve a Maiano | |

IDENTIFICAZIONE

DENOMINAZIONE Giardino Via Martiri di Via Fani	
LOCALIZZAZIONE Via Martiri di Via Fani	UTOE 2

INQUADRAMENTO ORTOFOTO

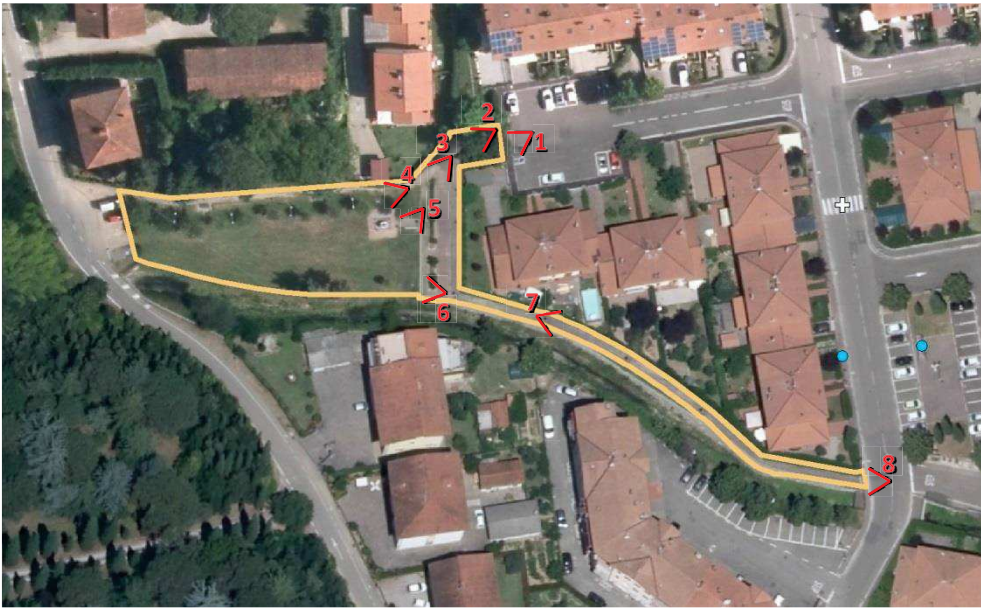

- Area rilevata
- ♿ Presenza segnalata posto auto riservato portatori di handicap
- + Attraversamento pedonale
- Fermata mezzi pubblici
- n° < Punto di vista fotografico

ELEMENTO	ACCESSIBILITÀ	FATTIBILITÀ DELL'INTERVENTO DI ADEGUAMENTO	
1 ACCESSO	<input checked="" type="checkbox"/> ACCESSIBILE <input type="checkbox"/> NON ACCESSIBILE <input type="checkbox"/> ACCESSIBILE NON A NORMA	<input type="checkbox"/> FACILE	<input type="checkbox"/> DIFFICILE
2 MARCIAPIEDI	<input checked="" type="checkbox"/> ACCESSIBILE <input type="checkbox"/> NON ACCESSIBILE <input type="checkbox"/> ACCESSIBILE NON A NORMA	<input type="checkbox"/> FACILE	<input type="checkbox"/> DIFFICILE
3 ATTRAV. PEDONALI	<input type="checkbox"/> ACCESSIBILE <input type="checkbox"/> NON ACCESSIBILE <input type="checkbox"/> ACCESSIBILE NON A NORMA	<input type="checkbox"/> FACILE	<input type="checkbox"/> DIFFICILE
4 PERCORSI E AMBIENTI	<input type="checkbox"/> ACCESSIBILE <input type="checkbox"/> NON ACCESSIBILE <input checked="" type="checkbox"/> ACCESSIBILE NON A NORMA	<input type="checkbox"/> FACILE	<input checked="" type="checkbox"/> DIFFICILE
5 PARCHEGGI RISERVATI	<input type="checkbox"/> ACCESSIBILE <input type="checkbox"/> NON ACCESSIBILE <input type="checkbox"/> ACCESSIBILE NON A NORMA	<input type="checkbox"/> FACILE	<input type="checkbox"/> DIFFICILE
6 ATTREZZATURE URBANE	<input type="checkbox"/> ACCESSIBILE <input type="checkbox"/> NON ACCESSIBILE <input checked="" type="checkbox"/> ACCESSIBILE NON A NORMA	<input checked="" type="checkbox"/> FACILE	<input type="checkbox"/> DIFFICILE
VALUTAZIONE COMPLESSIVA	<input type="checkbox"/> ACCESSIBILE <input type="checkbox"/> NON ACCESSIBILE <input checked="" type="checkbox"/> ACCESSIBILE NON A NORMA	<input type="checkbox"/> FACILE	<input checked="" type="checkbox"/> DIFFICILE

NOTE

Spazio verde in parte sopraelevato con collegamenti verticali costituiti da scalette e rampa di pendenza adeguata; la finitura dei percorsi (elementi a ciottoli in pietra) non è adeguata.
 Adeguate le attrezzature urbane, panchine complanari col p.d.c.
 Pavimentazione del percorso inferiore a tratti sconnessa (per rottura della pavimentazione e per presenza di canaletta). Non adeguate le sedute in pietra.
 In corrispondenza del percorso non vi sono attraversamenti pedonali; nelle vicinanze non vi sono posti auto riservati.

Data del rilievo: 08/07/2019



FOTO 1



FOTO 2



FOTO 3



FOTO 4



FOTO 5



FOTO 6



FOTO 7



FOTO 8

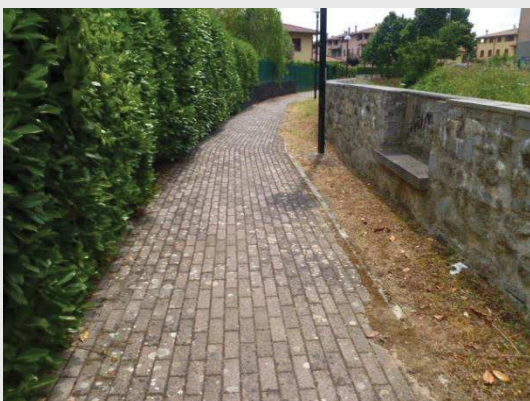

COMUNE DI CIVITELLA IN VAL DI CHIANA (AR)
**PROGRAMMA DI INTERVENTO PER
 L'ABBATTIMENTO DELLE BARRIERE
 ARCHITETTONICHE**
**SCHEDA RILIEVO
 SPAZI**

CENTRO ABITATO

SCHEDA

- | | |
|---|---|
| <input type="checkbox"/> Civitella in Val di Chiana | <input type="checkbox"/> Pieve al Toppo |
| <input type="checkbox"/> Albergo | <input type="checkbox"/> Spoiano |
| <input type="checkbox"/> Oliveto | <input type="checkbox"/> Tegoletto |
| <input type="checkbox"/> Badia al Pino | <input type="checkbox"/> Tuori |
| <input type="checkbox"/> Ciggiano | <input checked="" type="checkbox"/> Viciomaggio |
| <input type="checkbox"/> Pieve a Maiano | |

1

IDENTIFICAZIONE

DENOMINAZIONE Parcheggio Via dell'Olmo	
LOCALIZZAZIONE Via dell'Olmo	UTOE 2

INQUADRAMENTO ORTOFOTO

- Area rilevata
- Presenza segnalata posto auto riservato portatori di handicap
- Attraversamento pedonale
- Fermata mezzi pubblici
- Punto di vista fotografico

ELEMENTO	ACCESSIBILITÀ	FATTIBILITÀ DELL'INTERVENTO DI ADEGUAMENTO	
1 ACCESSO	<input type="checkbox"/> ACCESSIBILE <input type="checkbox"/> NON ACCESSIBILE <input checked="" type="checkbox"/> ACCESSIBILE NON A NORMA	<input checked="" type="checkbox"/> FACILE	<input type="checkbox"/> DIFFICILE
2 MARCIAPIEDI	<input checked="" type="checkbox"/> ACCESSIBILE <input type="checkbox"/> NON ACCESSIBILE <input type="checkbox"/> ACCESSIBILE NON A NORMA	<input type="checkbox"/> FACILE	<input type="checkbox"/> DIFFICILE
3 ATTRAV. PEDONALI	<input type="checkbox"/> ACCESSIBILE <input type="checkbox"/> NON ACCESSIBILE <input type="checkbox"/> ACCESSIBILE NON A NORMA	<input type="checkbox"/> FACILE	<input type="checkbox"/> DIFFICILE
4 PERCORSI E AMBIENTI	<input type="checkbox"/> ACCESSIBILE <input type="checkbox"/> NON ACCESSIBILE <input checked="" type="checkbox"/> ACCESSIBILE NON A NORMA	<input checked="" type="checkbox"/> FACILE	<input type="checkbox"/> DIFFICILE
5 PARCHEGGI RISERVATI	<input type="checkbox"/> ACCESSIBILE <input type="checkbox"/> NON ACCESSIBILE <input type="checkbox"/> ACCESSIBILE NON A NORMA	<input type="checkbox"/> FACILE	<input type="checkbox"/> DIFFICILE
6 ATTREZZATURE URBANE	<input type="checkbox"/> ACCESSIBILE <input checked="" type="checkbox"/> NON ACCESSIBILE <input type="checkbox"/> ACCESSIBILE NON A NORMA	<input checked="" type="checkbox"/> FACILE	<input type="checkbox"/> DIFFICILE
VALUTAZIONE COMPLESSIVA	<input type="checkbox"/> ACCESSIBILE <input type="checkbox"/> NON ACCESSIBILE <input checked="" type="checkbox"/> ACCESSIBILE NON A NORMA	<input checked="" type="checkbox"/> FACILE	<input type="checkbox"/> DIFFICILE

NOTE

Parcheggio comunale non segnalato ubicato sottostrada con pavimentazione in asfalto a tratti sconnessa; al parcheggio si perviene da strada a senso unico alternato.
 All'interno del parcheggio non vi sono posti riservati.
 Il marciapiede, accessibile, prosegue come percorso pedonale.
 Attrezzature urbane non adeguate (segnaletica verticale carente ed assente quella orizzontale).

Data del rilievo: 08/07/2019



FOTO 1



FOTO 2



FOTO 3



FOTO 4



FOTO 5



FOTO 6



COMUNE DI CIVITELLA IN VAL DI CHIANA (AR)
**PROGRAMMA DI INTERVENTO PER
 L'ABBATTIMENTO DELLE BARRIERE
 ARCHITETTONICHE**
**SCHEDA RILIEVO
 SPAZI**

CENTRO ABITATO

SCHEDA

- | | |
|---|---|
| <input type="checkbox"/> Civitella in Val di Chiana | <input type="checkbox"/> Pieve al Toppo |
| <input type="checkbox"/> Albergo | <input type="checkbox"/> Spoiano |
| <input type="checkbox"/> Oliveto | <input type="checkbox"/> Tegoletto |
| <input type="checkbox"/> Badia al Pino | <input type="checkbox"/> Tuori |
| <input type="checkbox"/> Ciggiano | <input checked="" type="checkbox"/> Viciomaggio |
| <input type="checkbox"/> Pieve a Maiano | |

L

IDENTIFICAZIONE

DENOMINAZIONE

Giardino Via dell'Olmo

LOCALIZZAZIONE

Via dell'Olmo

UTOE

2

INQUADRAMENTO ORTOFOTO



- Area rilevata
- Presenza segnalata posto auto riservato portatori di handicap
- Attraversamento pedonale
- Fermata mezzi pubblici
- Punto di vista fotografico

ELEMENTO	ACCESSIBILITÀ	FATTIBILITÀ DELL'INTERVENTO DI ADEGUAMENTO	
1 ACCESSO	<input type="checkbox"/> ACCESSIBILE <input type="checkbox"/> NON ACCESSIBILE <input checked="" type="checkbox"/> ACCESSIBILE NON A NORMA	<input checked="" type="checkbox"/> FACILE	<input type="checkbox"/> DIFFICILE
2 MARCIAPIEDI	<input type="checkbox"/> ACCESSIBILE <input type="checkbox"/> NON ACCESSIBILE <input type="checkbox"/> ACCESSIBILE NON A NORMA	<input type="checkbox"/> FACILE	<input type="checkbox"/> DIFFICILE
3 ATTRAV. PEDONALI	<input type="checkbox"/> ACCESSIBILE <input type="checkbox"/> NON ACCESSIBILE <input type="checkbox"/> ACCESSIBILE NON A NORMA	<input type="checkbox"/> FACILE	<input type="checkbox"/> DIFFICILE
4 PERCORSI E AMBIENTI	<input type="checkbox"/> ACCESSIBILE <input type="checkbox"/> NON ACCESSIBILE <input checked="" type="checkbox"/> ACCESSIBILE NON A NORMA	<input type="checkbox"/> FACILE	<input checked="" type="checkbox"/> DIFFICILE
5 PARCHEGGI RISERVATI	<input type="checkbox"/> ACCESSIBILE <input type="checkbox"/> NON ACCESSIBILE <input type="checkbox"/> ACCESSIBILE NON A NORMA	<input type="checkbox"/> FACILE	<input type="checkbox"/> DIFFICILE
6 ATTREZZATURE URBANE	<input type="checkbox"/> ACCESSIBILE <input type="checkbox"/> NON ACCESSIBILE <input checked="" type="checkbox"/> ACCESSIBILE NON A NORMA	<input checked="" type="checkbox"/> FACILE	<input type="checkbox"/> DIFFICILE
VALUTAZIONE COMPLESSIVA	<input type="checkbox"/> ACCESSIBILE <input type="checkbox"/> NON ACCESSIBILE <input checked="" type="checkbox"/> ACCESSIBILE NON A NORMA	<input type="checkbox"/> FACILE	<input checked="" type="checkbox"/> DIFFICILE

NOTE

Giardino comunale sopraelevato rispetto al piano stradale.
 Un percorso adeguato conduce all'area su cui si trovano le panchine; verso altre aree attrezzate manca un percorso adeguato ma le stesse, tavolo e giochi, sono comunque raggiungibili.
 Aree attrezzate complanari col p.d.c.
 Intorno al giardino non vi è marciapiede; non vi è attraversamento pedonale e manca un percorso pedonale sicuro.

Data del rilievo: 08/07/2019



FOTO 1



FOTO 2



FOTO 3



FOTO 4



FOTO 5



FOTO 6



FOTO 7



FOTO 8



COMUNE DI CIVITELLA IN VAL DI CHIANA (AR)
**PROGRAMMA DI INTERVENTO PER
 L'ABBATTIMENTO DELLE BARRIERE
 ARCHITETTONICHE**
SCHEDA RILIEVO
SPAZI - Strade

CENTRO ABITATO

SCHEDA

S1

- | | |
|---|---|
| <input type="checkbox"/> Civitella in Val di Chiana | <input type="checkbox"/> Pieve al Toppo |
| <input type="checkbox"/> Albergo | <input type="checkbox"/> Spioiano |
| <input type="checkbox"/> Oliveto | <input type="checkbox"/> Tegoletto |
| <input type="checkbox"/> Badia al Pino | <input type="checkbox"/> Tuori |
| <input type="checkbox"/> Ciggiano | <input checked="" type="checkbox"/> Viciomaggio |
| <input type="checkbox"/> Pieve a Maiano | |

IDENTIFICAZIONE

DENOMINAZIONE

S.P. di Pesciola (n. 21) (Tratto 1)

LOCALIZZAZIONE

Tratto Inizio centro abitato – Incrocio Via dell'Olmo

UTOE

2

INQUADRAMENTO ORTOFOTO



- Area rilevata
- Sottozona (valutata a parte)
- Presenza segnalata posto auto riservato portatori di handicap
- Attraversamento pedonale
- Fermata mezzi pubblici
- Punto di vista fotografico

ELEMENTO	ACCESSIBILITÀ	FATTIBILITÀ DELL'INTERVENTO DI ADEGUAMENTO	
1 MARCIAPIEDI	<input checked="" type="checkbox"/> ACCESSIBILE <input type="checkbox"/> NON ACCESSIBILE <input type="checkbox"/> ACCESSIBILE NON A NORMA	<input checked="" type="checkbox"/> FACILE	<input type="checkbox"/> DIFFICILE
2 ATTRAVERS. PEDONALI	<input checked="" type="checkbox"/> ACCESSIBILE <input type="checkbox"/> NON ACCESSIBILE <input type="checkbox"/> ACCESSIBILE NON A NORMA	<input type="checkbox"/> FACILE	<input type="checkbox"/> DIFFICILE
3 PARCHEGGI RISERVATI	<input type="checkbox"/> ACCESSIBILE <input type="checkbox"/> NON ACCESSIBILE <input type="checkbox"/> ACCESSIBILE NON A NORMA	<input type="checkbox"/> FACILE	<input type="checkbox"/> DIFFICILE
4 ATTREZZATURE URBANE	<input checked="" type="checkbox"/> ACCESSIBILE <input type="checkbox"/> NON ACCESSIBILE <input type="checkbox"/> ACCESSIBILE NON A NORMA	<input type="checkbox"/> FACILE	<input type="checkbox"/> DIFFICILE
VALUTAZIONE COMPLESSIVA	<input checked="" type="checkbox"/> ACCESSIBILE <input type="checkbox"/> NON ACCESSIBILE <input type="checkbox"/> ACCESSIBILE NON A NORMA	<input type="checkbox"/> FACILE	<input type="checkbox"/> DIFFICILE

NOTE

Strada soggetta a intenso traffico veicolare.
 Lungo il tratto in esame corre un percorso ciclo-pedonale (non segnalato e con pavimentazione sconnessa per rottura dell'asfalto e per presenza di chiusini e caditoie; pericolosa apertura in prossimità dell'incrocio con Via dell'Olmo).
 Lungo la strada non vi sono parcheggi riservati.
 Il restante tratto di strada, in direzione di Arezzo, mantiene non è accessibile (sede stradale non adeguata).

Per il tratto di strada in esame la valutazione "Accessibile" è da intendere come "Accessibile con necessità di ripristino e/o manutenzione".

Data del rilievo: 06/08/2019



FOTO 1



FOTO 2



FOTO 3



FOTO 4



FOTO 5



FOTO 6



FOTO 7



FOTO 8



COMUNE DI CIVITELLA IN VAL DI CHIANA (AR)
PROGRAMMA DI INTERVENTO PER
L'ABBATTIMENTO DELLE BARRIERE
ARCHITETTONICHE
SCHEDA RILIEVO
SPAZI - Strade

CENTRO ABITATO

- | | |
|---|---|
| <input type="checkbox"/> Civitella in Val di Chiana | <input type="checkbox"/> Pieve al Toppo |
| <input type="checkbox"/> Albergo | <input type="checkbox"/> Spioiano |
| <input type="checkbox"/> Oliveto | <input type="checkbox"/> Tegoletto |
| <input type="checkbox"/> Badia al Pino | <input type="checkbox"/> Tuori |
| <input type="checkbox"/> Ciggiano | <input checked="" type="checkbox"/> Viciomaggio |
| <input type="checkbox"/> Pieve a Maiano | |

SCHEDA

S1

IDENTIFICAZIONE

DENOMINAZIONE

S.P. di Pesciola (n. 21) (Tratto 2)

LOCALIZZAZIONE

Tratto Incrocio Via dell'Olmo – Fine centro abitato

UTOE

2

INQUADRAMENTO ORTOFOTO



- Area rilevata
- Sottozona (valutata a parte)
- Presenza segnalata posto auto riservato portatori di handicap
- Attraversamento pedonale
- Fermata mezzi pubblici
- Punto di vista fotografico

ELEMENTO	ACCESSIBILITÀ	FATTIBILITÀ DELL'INTERVENTO DI ADEGUAMENTO	
1 MARCIAPIEDI	<input type="checkbox"/> ACCESSIBILE <input type="checkbox"/> NON ACCESSIBILE <input checked="" type="checkbox"/> ACCESSIBILE NON A NORMA	<input checked="" type="checkbox"/> FACILE	<input type="checkbox"/> DIFFICILE
2 ATTRAVERS. PEDONALI	<input checked="" type="checkbox"/> ACCESSIBILE <input type="checkbox"/> NON ACCESSIBILE <input type="checkbox"/> ACCESSIBILE NON A NORMA	<input type="checkbox"/> FACILE	<input type="checkbox"/> DIFFICILE
3 PARCHEGGI RISERVATI	<input type="checkbox"/> ACCESSIBILE <input type="checkbox"/> NON ACCESSIBILE <input type="checkbox"/> ACCESSIBILE NON A NORMA	<input type="checkbox"/> FACILE	<input type="checkbox"/> DIFFICILE
4 ATTREZZATURE URBANE	<input type="checkbox"/> ACCESSIBILE <input checked="" type="checkbox"/> NON ACCESSIBILE <input type="checkbox"/> ACCESSIBILE NON A NORMA	<input checked="" type="checkbox"/> FACILE	<input type="checkbox"/> DIFFICILE
VALUTAZIONE COMPLESSIVA	<input type="checkbox"/> ACCESSIBILE <input type="checkbox"/> NON ACCESSIBILE <input checked="" type="checkbox"/> ACCESSIBILE NON A NORMA	<input checked="" type="checkbox"/> FACILE	<input type="checkbox"/> DIFFICILE

NOTE

Strada soggetta a intenso traffico veicolare.
 Marciapiede quasi sempre presente ma non sempre adeguato; non è garantita la continuità di percorso pedonale.
 La piattaforma su cui si trova la pensilina dell'autobus è rialzata dal p.d.c. (non accessibile).
 Su questo tratto la segnaletica orizzontale non è adeguata.
 Il restante tratto di strada, in direzione di Badia al Pino, non è accessibile (sede stradale non adeguata).

Data del rilievo: 06/08/2019



FOTO 1



FOTO 2



FOTO 3



FOTO 4



FOTO 5



FOTO 6



FOTO 7



FOTO 8



COMUNE DI CIVITELLA IN VAL DI CHIANA (AR)
**PROGRAMMA DI INTERVENTO PER
 L'ABBATTIMENTO DELLE BARRIERE
 ARCHITETTONICHE**
SCHEDA RILIEVO
SPAZI - Strade

CENTRO ABITATO

SCHEDA

S2

- | | |
|---|---|
| <input type="checkbox"/> Civitella in Val di Chiana | <input type="checkbox"/> Pieve al Toppo |
| <input type="checkbox"/> Albergo | <input type="checkbox"/> Spoiano |
| <input type="checkbox"/> Oliveto | <input type="checkbox"/> Tegoletto |
| <input type="checkbox"/> Badia al Pino | <input type="checkbox"/> Tuori |
| <input type="checkbox"/> Ciggiano | <input checked="" type="checkbox"/> Viciomaggio |
| <input type="checkbox"/> Pieve a Maiano | |

IDENTIFICAZIONE

DENOMINAZIONE Via delle Mandriole	
LOCALIZZAZIONE Collegamento S.P. di Pescaiola (n. 21) – Via del Tribbio	UTOE 2

INQUADRAMENTO ORTOFOTO



- Area rilevata
- Sottozona (valutata a parte)
- ♿ Presenza segnalata posto auto riservato portatori di handicap
- + Attraversamento pedonale
- Fermata mezzi pubblici
- n° < Punto di vista fotografico

ELEMENTO	ACCESSIBILITÀ	FATTIBILITÀ DELL'INTERVENTO DI ADEGUAMENTO	
1 MARCIAPIEDI	<input checked="" type="checkbox"/> ACCESSIBILE <input type="checkbox"/> NON ACCESSIBILE <input type="checkbox"/> ACCESSIBILE NON A NORMA	<input type="checkbox"/> FACILE	<input type="checkbox"/> DIFFICILE
2 ATTRAVERS. PEDONALI	<input type="checkbox"/> ACCESSIBILE <input type="checkbox"/> NON ACCESSIBILE <input checked="" type="checkbox"/> ACCESSIBILE NON A NORMA	<input type="checkbox"/> FACILE	<input checked="" type="checkbox"/> DIFFICILE
3 PARCHEGGI RISERVATI	<input type="checkbox"/> ACCESSIBILE <input type="checkbox"/> NON ACCESSIBILE <input type="checkbox"/> ACCESSIBILE NON A NORMA	<input type="checkbox"/> FACILE	<input type="checkbox"/> DIFFICILE
4 ATTREZZATURE URBANE	<input type="checkbox"/> ACCESSIBILE <input type="checkbox"/> NON ACCESSIBILE <input checked="" type="checkbox"/> ACCESSIBILE NON A NORMA	<input type="checkbox"/> FACILE	<input checked="" type="checkbox"/> DIFFICILE
VALUTAZIONE COMPLESSIVA	<input type="checkbox"/> ACCESSIBILE <input checked="" type="checkbox"/> NON ACCESSIBILE <input type="checkbox"/> ACCESSIBILE NON A NORMA	<input type="checkbox"/> FACILE	<input checked="" type="checkbox"/> DIFFICILE

NOTE

Marciaiede adeguato e posti auto lungo il tratto iniziale, avente sede stradale più larga. Altrove la strada è stretta; l'attraversamento pedonale termina all'interno della ridotta banchina. Pavimentazione sconnessa (per rottura dell'asfalto e per presenza di chiusini). Attrezzature urbane carenti e segnaletica orizzontale non adeguata; le fermate dei mezzi pubblici non sono dotate di pensilina.



FOTO 1



FOTO 2



FOTO 3



FOTO 4



FOTO 5



FOTO 6



COMUNE DI CIVITELLA IN VAL DI CHIANA (AR)
PROGRAMMA DI INTERVENTO PER L'ABBATTIMENTO DELLE BARRIERE ARCHITETTONICHE
SCHEDA RILIEVO
SPAZI - Strade

CENTRO ABITATO

SCHEDA

S2

- | | |
|---|---|
| <input type="checkbox"/> Civitella in Val di Chiana | <input type="checkbox"/> Pieve al Toppo |
| <input type="checkbox"/> Albergo | <input type="checkbox"/> Spioiano |
| <input type="checkbox"/> Oliveto | <input type="checkbox"/> Tegoletto |
| <input type="checkbox"/> Badia al Pino | <input type="checkbox"/> Tuori |
| <input type="checkbox"/> Ciggiano | <input checked="" type="checkbox"/> Viciomaggio |
| <input type="checkbox"/> Pieve a Maiano | |

IDENTIFICAZIONE

DENOMINAZIONE

Via del Tribbio

LOCALIZZAZIONE

Collegamento S.P. di Pescaiola (n. 21) – Via del Tribbio

UTOE

2

INQUADRAMENTO ORTOFOTO



- Area rilevata
- Sottozona (valutata a parte)
- Presenza segnalata posto auto riservato portatori di handicap
- Attraversamento pedonale
- Fermata mezzi pubblici
- Punto di vista fotografico

ELEMENTO	ACCESSIBILITÀ	FATTIBILITÀ DELL'INTERVENTO DI ADEGUAMENTO	
1 MARCIAPIEDI	<input type="checkbox"/> ACCESSIBILE <input type="checkbox"/> NON ACCESSIBILE <input type="checkbox"/> ACCESSIBILE NON A NORMA	<input type="checkbox"/> FACILE	<input type="checkbox"/> DIFFICILE
2 ATTRAVERS. PEDONALI	<input type="checkbox"/> ACCESSIBILE <input type="checkbox"/> NON ACCESSIBILE <input type="checkbox"/> ACCESSIBILE NON A NORMA	<input type="checkbox"/> FACILE	<input type="checkbox"/> DIFFICILE
3 PARCHEGGI RISERVATI	<input type="checkbox"/> ACCESSIBILE <input type="checkbox"/> NON ACCESSIBILE <input type="checkbox"/> ACCESSIBILE NON A NORMA	<input type="checkbox"/> FACILE	<input type="checkbox"/> DIFFICILE
4 ATTREZZATURE URBANE	<input type="checkbox"/> ACCESSIBILE <input type="checkbox"/> NON ACCESSIBILE <input checked="" type="checkbox"/> ACCESSIBILE NON A NORMA	<input checked="" type="checkbox"/> FACILE	<input type="checkbox"/> DIFFICILE
VALUTAZIONE COMPLESSIVA	<input type="checkbox"/> ACCESSIBILE <input checked="" type="checkbox"/> NON ACCESSIBILE <input type="checkbox"/> ACCESSIBILE NON A NORMA	<input type="checkbox"/> FACILE	<input checked="" type="checkbox"/> DIFFICILE

NOTE

Strada priva di marciapiede, di parcheggi riservati, di attraversamenti pedonali.
 Pavimentazione sconnessa (per rottura dell'asfalto).
 Attrezzature urbane carenti e segnaletica orizzontale non adeguata.
 La pendenza sostenuta di alcuni tratti e la sede stradale non adeguata non consente all'utente su sedia a ruote di percorrerlo in autonomia (condizione di non accessibilità).

Data del rilievo: 06/08/2019



FOTO 1



FOTO 2



FOTO 3



FOTO 4



COMUNE DI CIVITELLA IN VAL DI CHIANA (AR)
PROGRAMMA DI INTERVENTO PER L'ABBATTIMENTO DELLE BARRIERE ARCHITETTONICHE
SCHEDA RILIEVO
SPAZI - Strade

CENTRO ABITATO

- | | |
|---|---|
| <input type="checkbox"/> Civitella in Val di Chiana | <input type="checkbox"/> Pieve al Toppo |
| <input type="checkbox"/> Albergo | <input type="checkbox"/> Spoitano |
| <input type="checkbox"/> Oliveto | <input type="checkbox"/> Tegoletto |
| <input type="checkbox"/> Badia al Pino | <input type="checkbox"/> Tuori |
| <input type="checkbox"/> Ciggiano | <input checked="" type="checkbox"/> Viciomaggio |
| <input type="checkbox"/> Pieve a Maiano | |

SCHEDA

S3

IDENTIFICAZIONE

DENOMINAZIONE

Via delle Casacce

LOCALIZZAZIONE

Collegamento Via del Tribbio - Cimitero

UTOE

5

INQUADRAMENTO ORTOFOTO

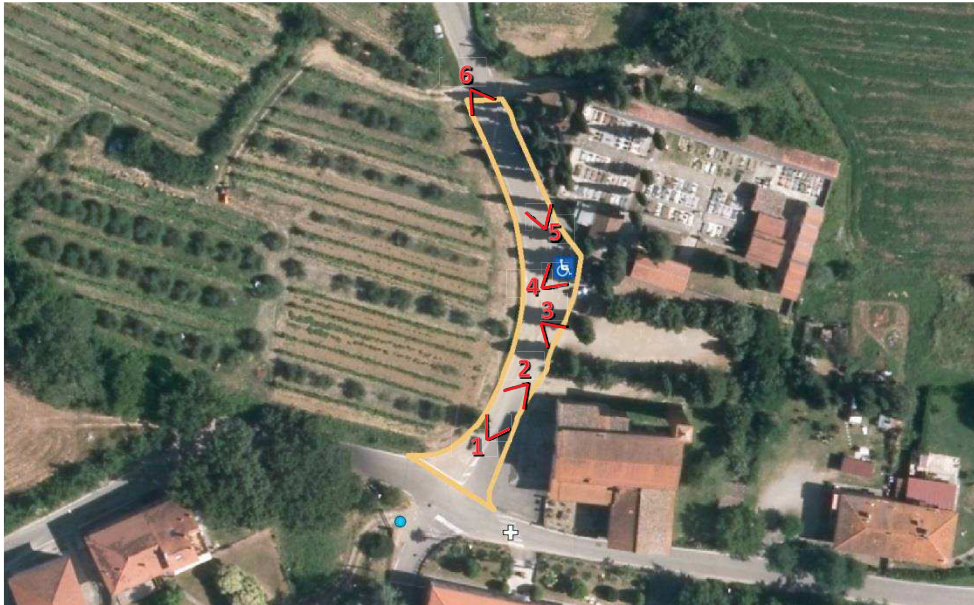

- Area rilevata
- Presenza segnalata posto auto riservato portatori di handicap
- Attraversamento pedonale
- Fermata mezzi pubblici
- Punto di vista fotografico

ELEMENTO	ACCESSIBILITÀ	FATTIBILITÀ DELL'INTERVENTO DI ADEGUAMENTO	
1 MARCIAPIEDI	<input type="checkbox"/> ACCESSIBILE <input type="checkbox"/> NON ACCESSIBILE <input type="checkbox"/> ACCESSIBILE NON A NORMA	<input type="checkbox"/> FACILE	<input type="checkbox"/> DIFFICILE
2 ATTRAV. PEDONALI	<input type="checkbox"/> ACCESSIBILE <input type="checkbox"/> NON ACCESSIBILE <input type="checkbox"/> ACCESSIBILE NON A NORMA	<input type="checkbox"/> FACILE	<input type="checkbox"/> DIFFICILE
3 PARCHEGGI RISERVATI	<input checked="" type="checkbox"/> ACCESSIBILE <input type="checkbox"/> NON ACCESSIBILE <input type="checkbox"/> ACCESSIBILE NON A NORMA	<input type="checkbox"/> FACILE	<input type="checkbox"/> DIFFICILE
4 ATTREZZATURE URBANE	<input type="checkbox"/> ACCESSIBILE <input type="checkbox"/> NON ACCESSIBILE <input type="checkbox"/> ACCESSIBILE NON A NORMA	<input type="checkbox"/> FACILE	<input type="checkbox"/> DIFFICILE
VALUTAZIONE COMPLESSIVA	<input type="checkbox"/> ACCESSIBILE <input checked="" type="checkbox"/> NON ACCESSIBILE <input type="checkbox"/> ACCESSIBILE NON A NORMA	<input type="checkbox"/> FACILE	<input checked="" type="checkbox"/> DIFFICILE

NOTE

Lungo il tratto in esame si trovano i posti auto per gli utenti del Cimitero (il piazzale adiacente è infatti di proprietà privata); nei pressi del Cimitero si trova n. 1 parcheggio riservato. Non vi è marciapiede, né attraversamento pedonale; manca un percorso pedonale sicuro. Attrezzature urbane carenti e segnaletica orizzontale non adeguata.

Data del rilievo: 06/08/2019



FOTO 1



FOTO 2



FOTO 3



FOTO 4



FOTO 5



FOTO 6



COMUNE DI CIVITELLA IN VAL DI CHIANA (AR)
PROGRAMMA DI INTERVENTO PER L'ABBATTIMENTO DELLE BARRIERE ARCHITETTONICHE
SCHEDA RILIEVO
SPAZI - Strade

CENTRO ABITATO

- | | |
|---|---|
| <input type="checkbox"/> Civitella in Val di Chiana | <input type="checkbox"/> Pieve al Toppo |
| <input type="checkbox"/> Albergo | <input type="checkbox"/> Spoiانو |
| <input type="checkbox"/> Oliveto | <input type="checkbox"/> Tegoletto |
| <input type="checkbox"/> Badia al Pino | <input type="checkbox"/> Tuori |
| <input type="checkbox"/> Ciggiano | <input checked="" type="checkbox"/> Viciomaggio |
| <input type="checkbox"/> Pieve a Maiano | |

SCHEDA

S4

IDENTIFICAZIONE

DENOMINAZIONE

Via del Tribbio e Via di Malfiano

LOCALIZZAZIONE

Collegamento Via del Tribbio – Parcheggio pubblico

UTOE

5

INQUADRAMENTO ORTOFOTO

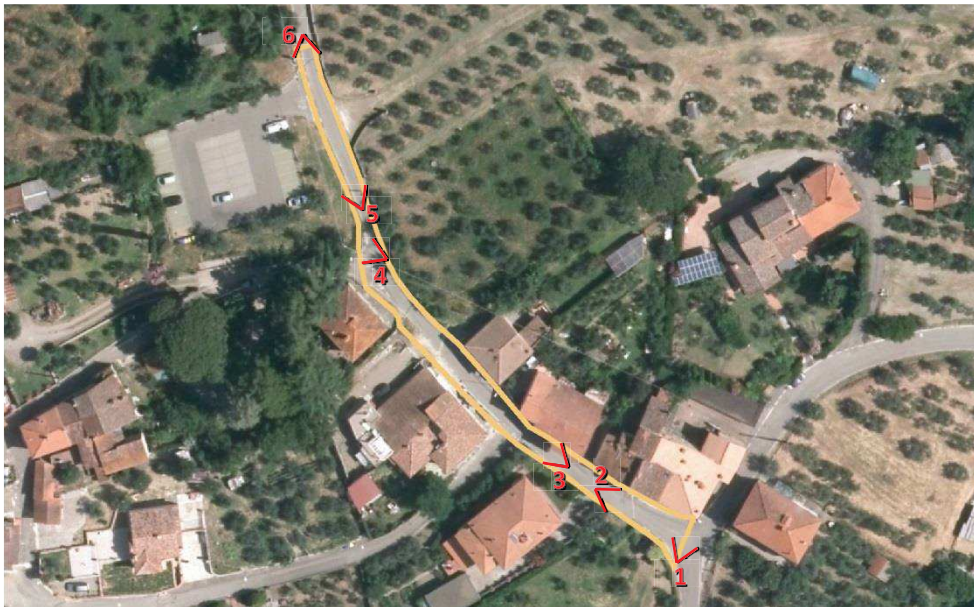

- Area rilevata
- Presenza segnalata posto auto riservato portatori di handicap
- Attraversamento pedonale
- Fermata mezzi pubblici
- Punto di vista fotografico

ELEMENTO	ACCESSIBILITÀ	FATTIBILITÀ DELL'INTERVENTO DI ADEGUAMENTO	
1 MARCIAPIEDI	<input type="checkbox"/> ACCESSIBILE <input type="checkbox"/> NON ACCESSIBILE <input type="checkbox"/> ACCESSIBILE NON A NORMA	<input type="checkbox"/> FACILE	<input type="checkbox"/> DIFFICILE
2 ATTRAV. PEDONALI	<input type="checkbox"/> ACCESSIBILE <input type="checkbox"/> NON ACCESSIBILE <input type="checkbox"/> ACCESSIBILE NON A NORMA	<input type="checkbox"/> FACILE	<input type="checkbox"/> DIFFICILE
3 PARCHEGGI RISERVATI	<input type="checkbox"/> ACCESSIBILE <input type="checkbox"/> NON ACCESSIBILE <input type="checkbox"/> ACCESSIBILE NON A NORMA	<input type="checkbox"/> FACILE	<input type="checkbox"/> DIFFICILE
4 ATTREZZATURE URBANE	<input type="checkbox"/> ACCESSIBILE <input type="checkbox"/> NON ACCESSIBILE <input type="checkbox"/> ACCESSIBILE NON A NORMA	<input type="checkbox"/> FACILE	<input type="checkbox"/> DIFFICILE
VALUTAZIONE COMPLESSIVA	<input type="checkbox"/> ACCESSIBILE <input checked="" type="checkbox"/> NON ACCESSIBILE <input type="checkbox"/> ACCESSIBILE NON A NORMA	<input type="checkbox"/> FACILE	<input checked="" type="checkbox"/> DIFFICILE

NOTE

Strada con tratti a pendenza sostenuta, priva di marciapiede, di parcheggi riservati, di attraversamenti pedonali.
 Pavimentazione sconnessa (per rottura dell'asfalto e per presenza di canalette).
 Attrezzature urbane carenti e segnaletica orizzontale non adeguata.
 La pendenza sostenuta di alcuni tratti e la sede stradale non adeguata non consente all'utente su sedia a ruote di percorrerlo in autonomia (condizione di non accessibilità).

Data del rilievo: 06/08/2019



FOTO 1



FOTO 2



FOTO 3



FOTO 4



FOTO 5



FOTO 6



COMUNE DI CIVITELLA IN VAL DI CHIANA (AR)
PROGRAMMA DI INTERVENTO PER L'ABBATTIMENTO DELLE BARRIERE ARCHITETTONICHE
SCHEDA RILIEVO
SPAZI - Strade

CENTRO ABITATO

- | | |
|---|---|
| <input type="checkbox"/> Civitella in Val di Chiana | <input type="checkbox"/> Pieve al Toppo |
| <input type="checkbox"/> Albergo | <input type="checkbox"/> Spoiano |
| <input type="checkbox"/> Oliveto | <input type="checkbox"/> Tegoletto |
| <input type="checkbox"/> Badia al Pino | <input type="checkbox"/> Tuori |
| <input type="checkbox"/> Ciggiano | <input checked="" type="checkbox"/> Viciomaggio |
| <input type="checkbox"/> Pieve a Maiano | |

SCHEDA

S5

IDENTIFICAZIONE

DENOMINAZIONE Via dell'Olmo (Tratto 1)	
LOCALIZZAZIONE Collegamento Via del Tribbio – Rotatoria Via del Cantone	UTOE 5

INQUADRAMENTO ORTOFOTO



- Area rilevata
- Sottozona (valutata a parte)
- Presenza segnalata posto auto riservato portatori di handicap
- Attraversamento pedonale
- Fermata mezzi pubblici
- Punto di vista fotografico

ELEMENTO	ACCESSIBILITÀ	FATTIBILITÀ DELL'INTERVENTO DI ADEGUAMENTO	
1 MARCIAPIEDI	<input type="checkbox"/> ACCESSIBILE <input type="checkbox"/> NON ACCESSIBILE <input type="checkbox"/> ACCESSIBILE NON A NORMA	<input type="checkbox"/> FACILE	<input type="checkbox"/> DIFFICILE
2 ATTRAV. PEDONALI	<input type="checkbox"/> ACCESSIBILE <input type="checkbox"/> NON ACCESSIBILE <input type="checkbox"/> ACCESSIBILE NON A NORMA	<input type="checkbox"/> FACILE	<input type="checkbox"/> DIFFICILE
3 PARCHEGGI RISERVATI	<input type="checkbox"/> ACCESSIBILE <input type="checkbox"/> NON ACCESSIBILE <input type="checkbox"/> ACCESSIBILE NON A NORMA	<input type="checkbox"/> FACILE	<input type="checkbox"/> DIFFICILE
4 ATTREZZATURE URBANE	<input type="checkbox"/> ACCESSIBILE <input type="checkbox"/> NON ACCESSIBILE <input checked="" type="checkbox"/> ACCESSIBILE NON A NORMA	<input type="checkbox"/> FACILE	<input checked="" type="checkbox"/> DIFFICILE
VALUTAZIONE COMPLESSIVA	<input type="checkbox"/> ACCESSIBILE <input checked="" type="checkbox"/> NON ACCESSIBILE <input type="checkbox"/> ACCESSIBILE NON A NORMA	<input type="checkbox"/> FACILE	<input checked="" type="checkbox"/> DIFFICILE

NOTE

Lungo il tratto in esame non vi è marciapiede, né attraversamento pedonale agli incroci; manca un percorso pedonale sicuro.
 Attrezzature urbane carenti e segnaletica orizzontale non adeguata.

Data del rilievo: 06/08/2019



FOTO 1



FOTO 2



FOTO 3



FOTO 4



FOTO 5



FOTO 6



COMUNE DI CIVITELLA IN VAL DI CHIANA (AR)
PROGRAMMA DI INTERVENTO PER L'ABBATTIMENTO DELLE BARRIERE ARCHITETTONICHE
SCHEDA RILIEVO
SPAZI - Strade

CENTRO ABITATO

- | | |
|---|---|
| <input type="checkbox"/> Civitella in Val di Chiana | <input type="checkbox"/> Pieve al Toppo |
| <input type="checkbox"/> Albergo | <input type="checkbox"/> Spojano |
| <input type="checkbox"/> Oliveto | <input type="checkbox"/> Tegoletto |
| <input type="checkbox"/> Badia al Pino | <input type="checkbox"/> Tuori |
| <input type="checkbox"/> Ciggiano | <input checked="" type="checkbox"/> Viciomaggio |
| <input type="checkbox"/> Pieve a Maiano | |

SCHEDA

S5

IDENTIFICAZIONE

DENOMINAZIONE

Via dell'Olmo (Tratto 2)

LOCALIZZAZIONE

Collegamento Rotatoria Via del Cantone – Incrocio Via Malpertuso

UTOE

5

INQUADRAMENTO ORTOFOTO



- Area rilevata
- Sottozona (valutata a parte)
- Presenza segnalata posto auto riservato portatori di handicap
- Attraversamento pedonale
- Fermata mezzi pubblici
- Punto di vista fotografico

ELEMENTO	ACCESSIBILITÀ	FATTIBILITÀ DELL'INTERVENTO DI ADEGUAMENTO	
1 MARCIAPIEDI	<input checked="" type="checkbox"/> ACCESSIBILE <input type="checkbox"/> NON ACCESSIBILE <input type="checkbox"/> ACCESSIBILE NON A NORMA	<input type="checkbox"/> FACILE	<input type="checkbox"/> DIFFICILE
2 ATTRAV. PEDONALI	<input checked="" type="checkbox"/> ACCESSIBILE <input type="checkbox"/> NON ACCESSIBILE <input type="checkbox"/> ACCESSIBILE NON A NORMA	<input type="checkbox"/> FACILE	<input type="checkbox"/> DIFFICILE
3 PARCHEGGI RISERVATI	<input type="checkbox"/> ACCESSIBILE <input type="checkbox"/> NON ACCESSIBILE <input type="checkbox"/> ACCESSIBILE NON A NORMA	<input type="checkbox"/> FACILE	<input type="checkbox"/> DIFFICILE
4 ATTREZZATURE URBANE	<input type="checkbox"/> ACCESSIBILE <input type="checkbox"/> NON ACCESSIBILE <input type="checkbox"/> ACCESSIBILE NON A NORMA	<input type="checkbox"/> FACILE	<input type="checkbox"/> DIFFICILE
VALUTAZIONE COMPLESSIVA	<input checked="" type="checkbox"/> ACCESSIBILE <input type="checkbox"/> NON ACCESSIBILE <input type="checkbox"/> ACCESSIBILE NON A NORMA	<input type="checkbox"/> FACILE	<input type="checkbox"/> DIFFICILE

NOTE

Il tratto in prossimità della rotatoria è dotato di marciapiede, di dimensioni idonee, e di breve percorso pedonale di larghezza adeguata (che però si riduce in prossimità dell'attraversamento stradale). Al momento del sopralluogo il restante tratto è interessato dai lavori di realizzazione del marciapiede (lavori quasi terminati). Attraversamento pedonale presente e continuità di percorso pedonale garantita.

Data del rilievo: 06/08/2019



FOTO 1



FOTO 2



FOTO 3



FOTO 4



FOTO 5



FOTO 6



FOTO 7



FOTO 8



COMUNE DI CIVITELLA IN VAL DI CHIANA (AR)
**PROGRAMMA DI INTERVENTO PER
 L'ABBATTIMENTO DELLE BARRIERE
 ARCHITETTONICHE**
SCHEDA RILIEVO
SPAZI - Strade

CENTRO ABITATO

- | | |
|---|---|
| <input type="checkbox"/> Civitella in Val di Chiana | <input type="checkbox"/> Pieve al Toppo |
| <input type="checkbox"/> Albergo | <input type="checkbox"/> Spioiano |
| <input type="checkbox"/> Oliveto | <input type="checkbox"/> Tegoletto |
| <input type="checkbox"/> Badia al Pino | <input type="checkbox"/> Tuori |
| <input type="checkbox"/> Ciggiano | <input checked="" type="checkbox"/> Viciomaggio |
| <input type="checkbox"/> Pieve a Maiano | |

SCHEDA

S5

IDENTIFICAZIONE

DENOMINAZIONE

Via dell'Olmo (Tratto 3)

LOCALIZZAZIONE

Collegamento Incrocio Via Malpertuso – S.P. di Pesciola (n. 21)

UTOE

5

INQUADRAMENTO ORTOFOTO

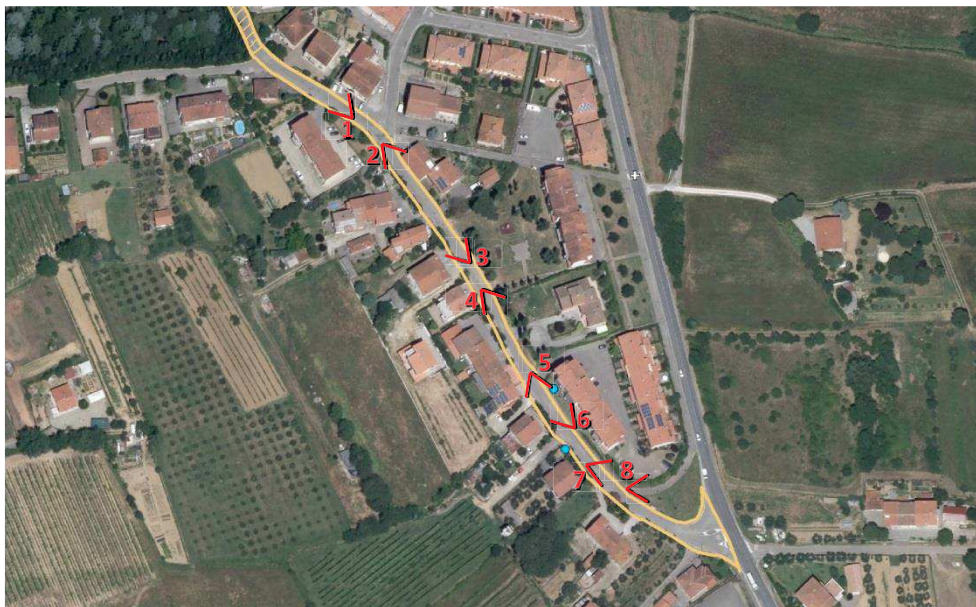

- Area rilevata
- Sottozona (valutata a parte)
- Presenza segnalata posto auto riservato portatori di handicap
- Attraversamento pedonale
- Fermata mezzi pubblici
- n° Punto di vista fotografico

ELEMENTO	ACCESSIBILITÀ	FATTIBILITÀ DELL'INTERVENTO DI ADEGUAMENTO	
1 MARCIAPIEDI	<input type="checkbox"/> ACCESSIBILE <input type="checkbox"/> NON ACCESSIBILE <input checked="" type="checkbox"/> ACCESSIBILE NON A NORMA	<input checked="" type="checkbox"/> FACILE	<input type="checkbox"/> DIFFICILE
2 ATTRAV. PEDONALI	<input type="checkbox"/> ACCESSIBILE <input type="checkbox"/> NON ACCESSIBILE <input type="checkbox"/> ACCESSIBILE NON A NORMA	<input type="checkbox"/> FACILE	<input type="checkbox"/> DIFFICILE
3 PARCHEGGI RISERVATI	<input type="checkbox"/> ACCESSIBILE <input type="checkbox"/> NON ACCESSIBILE <input type="checkbox"/> ACCESSIBILE NON A NORMA	<input type="checkbox"/> FACILE	<input type="checkbox"/> DIFFICILE
4 ATTREZZATURE URBANE	<input type="checkbox"/> ACCESSIBILE <input type="checkbox"/> NON ACCESSIBILE <input checked="" type="checkbox"/> ACCESSIBILE NON A NORMA	<input checked="" type="checkbox"/> FACILE	<input type="checkbox"/> DIFFICILE
VALUTAZIONE COMPLESSIVA	<input type="checkbox"/> ACCESSIBILE <input checked="" type="checkbox"/> NON ACCESSIBILE <input type="checkbox"/> ACCESSIBILE NON A NORMA	<input type="checkbox"/> FACILE	<input checked="" type="checkbox"/> DIFFICILE

NOTE

Il tratto iniziale ha sede stradale stretta, con banchina ridotta e marciapiede non accessibile. Altrove marciapiede non sempre presente, non sempre raccordato con scivoli, privo di attraversamento pedonale contestuale; percorrenza ostacolata dalla pavimentazione sconnessa (per rottura dell'asfalto e per presenza di chiusini).
 Manca un percorso pedonale sicuro.
 Lungo la strada non vi sono parcheggi riservati.
 Attrezzature urbane carenti e segnaletica orizzontale non adeguata.

Data del rilievo: 06/08/2019



FOTO 1



FOTO 2



FOTO 3



FOTO 4



FOTO 5



FOTO 6



FOTO 7



FOTO 8



COMUNE DI CIVITELLA IN VAL DI CHIANA (AR)
PROGRAMMA DI INTERVENTO PER
L'ABBATTIMENTO DELLE BARRIERE
ARCHITETTONICHE
SCHEDA RILIEVO
SPAZI - Strade

CENTRO ABITATO

- | | |
|---|---|
| <input type="checkbox"/> Civitella in Val di Chiana | <input type="checkbox"/> Pieve al Toppo |
| <input type="checkbox"/> Albergo | <input type="checkbox"/> Spoiano |
| <input type="checkbox"/> Oliveto | <input type="checkbox"/> Tegoletto |
| <input type="checkbox"/> Badia al Pino | <input type="checkbox"/> Tuori |
| <input type="checkbox"/> Ciggiano | <input checked="" type="checkbox"/> Viciomaggio |
| <input type="checkbox"/> Pieve a Maiano | |

SCHEDA

S6

IDENTIFICAZIONE

DENOMINAZIONE

Via del Cantone

LOCALIZZAZIONE

Collegamento S.P. di Pescaiola (n. 21) – Rotatoria Via dell’Olmo

UTOE

2

INQUADRAMENTO ORTOFOTO



- Area rilevata
- ♿ Presenza segnalata posto auto riservato portatori di handicap
- + Attraversamento pedonale
- Fermata mezzi pubblici
- n° < Punto di vista fotografico

ELEMENTO	ACCESSIBILITÀ	FATTIBILITÀ DELL'INTERVENTO DI ADEGUAMENTO	
1 MARCIAPIEDI	<input checked="" type="checkbox"/> ACCESSIBILE <input type="checkbox"/> NON ACCESSIBILE <input type="checkbox"/> ACCESSIBILE NON A NORMA	<input type="checkbox"/> FACILE	<input type="checkbox"/> DIFFICILE
2 ATTRAVERS. PEDONALI	<input checked="" type="checkbox"/> ACCESSIBILE <input type="checkbox"/> NON ACCESSIBILE <input type="checkbox"/> ACCESSIBILE NON A NORMA	<input type="checkbox"/> FACILE	<input type="checkbox"/> DIFFICILE
3 PARCHEGGI RISERVATI	<input type="checkbox"/> ACCESSIBILE <input type="checkbox"/> NON ACCESSIBILE <input type="checkbox"/> ACCESSIBILE NON A NORMA	<input type="checkbox"/> FACILE	<input type="checkbox"/> DIFFICILE
4 ATTREZZATURE URBANE	<input type="checkbox"/> ACCESSIBILE <input type="checkbox"/> NON ACCESSIBILE <input checked="" type="checkbox"/> ACCESSIBILE NON A NORMA	<input checked="" type="checkbox"/> FACILE	<input type="checkbox"/> DIFFICILE
VALUTAZIONE COMPLESSIVA	<input type="checkbox"/> ACCESSIBILE <input type="checkbox"/> NON ACCESSIBILE <input checked="" type="checkbox"/> ACCESSIBILE NON A NORMA	<input checked="" type="checkbox"/> FACILE	<input type="checkbox"/> DIFFICILE

NOTE

Marciaiede quasi sempre presente e di larghezza adeguata, raccordato con scivoli. In direzione del marciapiede manca l'attraversamento pedonale contestuale; non è garantita la continuità di percorso pedonale.
 Pavimentazione a tratti sconnessa (per rottura dell'asfalto, presenza di pozzetti e chiusini).
 Lungo la strada non vi sono parcheggi riservati.
 Segnaletica orizzontale da adeguare.

Data del rilievo: 06/08/2019



FOTO 1



FOTO 2



FOTO 3



FOTO 4



FOTO 5



FOTO 6



FOTO 7



FOTO 8



COMUNE DI CIVITELLA IN VAL DI CHIANA (AR)
**PROGRAMMA DI INTERVENTO PER
 L'ABBATTIMENTO DELLE BARRIERE
 ARCHITETTONICHE**
SCHEDA RILIEVO
SPAZI - Strade

CENTRO ABITATO

- | | |
|---|---|
| <input type="checkbox"/> Civitella in Val di Chiana | <input type="checkbox"/> Pieve al Toppo |
| <input type="checkbox"/> Albergo | <input type="checkbox"/> Spoiano |
| <input type="checkbox"/> Oliveto | <input type="checkbox"/> Tegoletto |
| <input type="checkbox"/> Badia al Pino | <input type="checkbox"/> Tuori |
| <input type="checkbox"/> Ciggiano | <input checked="" type="checkbox"/> Viciomaggio |
| <input type="checkbox"/> Pieve a Maiano | |

SCHEDA

S7

IDENTIFICAZIONE

DENOMINAZIONE

Via Don N. Barbagli

LOCALIZZAZIONE

Collegamento S.P. di Pescaiola (n. 21) – Stadio San Martino

UTOE

2

INQUADRAMENTO ORTOFOTO

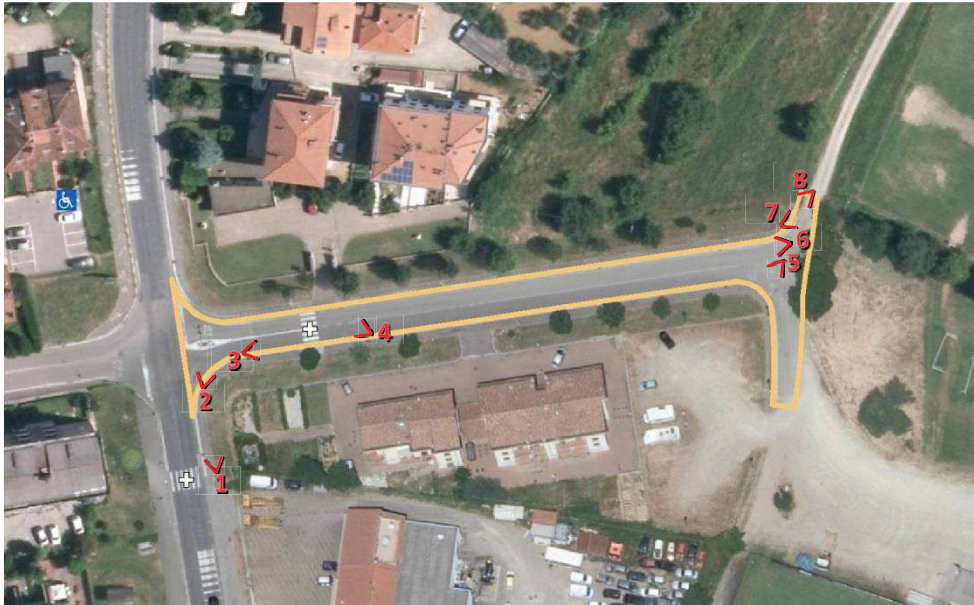

- Area rilevata
- Sottozona (valutata a parte)
- Presenza segnalata posto auto riservato portatori di handicap
- Attraversamento pedonale
- Fermata mezzi pubblici
- Punto di vista fotografico

ELEMENTO	ACCESSIBILITÀ	FATTIBILITÀ DELL'INTERVENTO DI ADEGUAMENTO	
1 MARCIAPIEDI	<input type="checkbox"/> ACCESSIBILE <input type="checkbox"/> NON ACCESSIBILE <input checked="" type="checkbox"/> ACCESSIBILE NON A NORMA	<input type="checkbox"/> FACILE	<input checked="" type="checkbox"/> DIFFICILE
2 ATTRAVERS. PEDONALI	<input checked="" type="checkbox"/> ACCESSIBILE <input type="checkbox"/> NON ACCESSIBILE <input type="checkbox"/> ACCESSIBILE NON A NORMA	<input type="checkbox"/> FACILE	<input type="checkbox"/> DIFFICILE
3 PARCHEGGI RISERVATI	<input type="checkbox"/> ACCESSIBILE <input type="checkbox"/> NON ACCESSIBILE <input type="checkbox"/> ACCESSIBILE NON A NORMA	<input type="checkbox"/> FACILE	<input type="checkbox"/> DIFFICILE
4 ATTREZZATURE URBANE	<input type="checkbox"/> ACCESSIBILE <input type="checkbox"/> NON ACCESSIBILE <input checked="" type="checkbox"/> ACCESSIBILE NON A NORMA	<input checked="" type="checkbox"/> FACILE	<input type="checkbox"/> DIFFICILE
VALUTAZIONE COMPLESSIVA	<input type="checkbox"/> ACCESSIBILE <input type="checkbox"/> NON ACCESSIBILE <input checked="" type="checkbox"/> ACCESSIBILE NON A NORMA	<input type="checkbox"/> FACILE	<input checked="" type="checkbox"/> DIFFICILE

NOTE

Marciaiede quasi sempre presente, di larghezza adeguata ma non sempre adeguatamente raccordato col p.d.c.; pavimentazione a tratti sconnessa (per rottura dell'asfalto o per la presenza di erba, pozzetti e chiusini).
 Lungo la strada non vi sono parcheggi riservati.
 Garantita la continuità di percorso pedonale.
 L'attraversamento pedonale presente non è segnalato; segnaletica orizzontale da adeguare.

Data del rilievo: 06/08/2019



FOTO 1



FOTO 2



FOTO 3



FOTO 4



FOTO 5



FOTO 6



FOTO 7



FOTO 8



COMUNE DI CIVITELLA IN VAL DI CHIANA (AR)
PROGRAMMA DI INTERVENTO PER
L'ABBATTIMENTO DELLE BARRIERE
ARCHITETTONICHE
SCHEDA RILIEVO
SPAZI - Strade

CENTRO ABITATO

- | | |
|---|---|
| <input type="checkbox"/> Civitella in Val di Chiana | <input type="checkbox"/> Pieve al Toppo |
| <input type="checkbox"/> Albergo | <input type="checkbox"/> Spoiano |
| <input type="checkbox"/> Oliveto | <input type="checkbox"/> Tegoletto |
| <input type="checkbox"/> Badia al Pino | <input type="checkbox"/> Tuori |
| <input type="checkbox"/> Ciggiano | <input checked="" type="checkbox"/> Viciomaggio |
| <input type="checkbox"/> Pieve a Maiano | |

SCHEDA

S8

IDENTIFICAZIONE

DENOMINAZIONE

Via Martiri di Via Fani

LOCALIZZAZIONE

Collegamento Via del Cantone - Via dell'Olmo

UTOE

2

INQUADRAMENTO ORTOFOTO



- Area rilevata
- Presenza segnalata posto auto riservato portatori di handicap
- Attraversamento pedonale
- Fermata mezzi pubblici
- Punto di vista fotografico

ELEMENTO	ACCESSIBILITÀ	FATTIBILITÀ DELL'INTERVENTO DI ADEGUAMENTO	
1 MARCIAPIEDI	<input type="checkbox"/> ACCESSIBILE <input type="checkbox"/> NON ACCESSIBILE <input checked="" type="checkbox"/> ACCESSIBILE NON A NORMA	<input checked="" type="checkbox"/> FACILE	<input type="checkbox"/> DIFFICILE
2 ATTRAVERS. PEDONALI	<input checked="" type="checkbox"/> ACCESSIBILE <input type="checkbox"/> NON ACCESSIBILE <input type="checkbox"/> ACCESSIBILE NON A NORMA	<input type="checkbox"/> FACILE	<input type="checkbox"/> DIFFICILE
3 PARCHEGGI RISERVATI	<input type="checkbox"/> ACCESSIBILE <input type="checkbox"/> NON ACCESSIBILE <input type="checkbox"/> ACCESSIBILE NON A NORMA	<input type="checkbox"/> FACILE	<input type="checkbox"/> DIFFICILE
4 ATTREZZATURE URBANE	<input type="checkbox"/> ACCESSIBILE <input type="checkbox"/> NON ACCESSIBILE <input checked="" type="checkbox"/> ACCESSIBILE NON A NORMA	<input checked="" type="checkbox"/> FACILE	<input type="checkbox"/> DIFFICILE
VALUTAZIONE COMPLESSIVA	<input type="checkbox"/> ACCESSIBILE <input type="checkbox"/> NON ACCESSIBILE <input checked="" type="checkbox"/> ACCESSIBILE NON A NORMA	<input checked="" type="checkbox"/> FACILE	<input type="checkbox"/> DIFFICILE

NOTE

Marcia piede quasi sempre presente, di larghezza adeguata ma non sempre ricordato con scivoli, con pavimentazione a tratti sconnessa (per rottura dell'asfalto o per la presenza di pozzetti e chiusini). Lungo la strada non vi sono parcheggi riservati. Agli incroci mancano gli attraversamenti pedonali; non è garantita la continuità di percorso pedonale. Segnaletica orizzontale da adeguare.

Data del rilievo: 08/07/2019



FOTO 1



FOTO 2



FOTO 3



FOTO 4



FOTO 5



FOTO 6



FOTO 7



FOTO 8



COMUNE DI CIVITELLA IN VAL DI CHIANA (AR)
PROGRAMMA DI INTERVENTO PER L'ABBATTIMENTO DELLE BARRIERE ARCHITETTONICHE
SCHEDA RILIEVO
SPAZI - Strade

CENTRO ABITATO

- | | |
|---|---|
| <input type="checkbox"/> Civitella in Val di Chiana | <input type="checkbox"/> Pieve al Toppo |
| <input type="checkbox"/> Albergo | <input type="checkbox"/> Spoiano |
| <input type="checkbox"/> Oliveto | <input type="checkbox"/> Tegoletto |
| <input type="checkbox"/> Badia al Pino | <input type="checkbox"/> Tuori |
| <input type="checkbox"/> Ciggiano | <input checked="" type="checkbox"/> Viciomaggio |
| <input type="checkbox"/> Pieve a Maiano | |

SCHEDA

S9

IDENTIFICAZIONE

DENOMINAZIONE

Traversa Via dell'Olmo

LOCALIZZAZIONE

Collegamento Via dell'Olmo - S.P. di Pesciola (n.21)

UTOE

5

INQUADRAMENTO ORTOFOTO



- Area rilevata
- Presenza segnalata posto auto riservato portatori di handicap
- Attraversamento pedonale
- Fermata mezzi pubblici
- Punto di vista fotografico

ELEMENTO	ACCESSIBILITÀ	FATTIBILITÀ DELL'INTERVENTO DI ADEGUAMENTO	
1 MARCIAPIEDI	<input type="checkbox"/> ACCESSIBILE <input type="checkbox"/> NON ACCESSIBILE <input type="checkbox"/> ACCESSIBILE NON A NORMA	<input type="checkbox"/> FACILE	<input type="checkbox"/> DIFFICILE
2 ATTRAV. PEDONALI	<input type="checkbox"/> ACCESSIBILE <input type="checkbox"/> NON ACCESSIBILE <input type="checkbox"/> ACCESSIBILE NON A NORMA	<input type="checkbox"/> FACILE	<input type="checkbox"/> DIFFICILE
3 PARCHEGGI RISERVATI	<input type="checkbox"/> ACCESSIBILE <input type="checkbox"/> NON ACCESSIBILE <input type="checkbox"/> ACCESSIBILE NON A NORMA	<input type="checkbox"/> FACILE	<input type="checkbox"/> DIFFICILE
4 ATTREZZATURE URBANE	<input type="checkbox"/> ACCESSIBILE <input type="checkbox"/> NON ACCESSIBILE <input type="checkbox"/> ACCESSIBILE NON A NORMA	<input type="checkbox"/> FACILE	<input type="checkbox"/> DIFFICILE
VALUTAZIONE COMPLESSIVA	<input type="checkbox"/> ACCESSIBILE <input checked="" type="checkbox"/> NON ACCESSIBILE <input type="checkbox"/> ACCESSIBILE NON A NORMA	<input type="checkbox"/> FACILE	<input checked="" type="checkbox"/> DIFFICILE

NOTE

Tratto di strada a senso unico alternato, privo di marciapiede e attraversamento pedonale.
 Segnaletica orizzontale non adeguata.
 Al termine, verso la S.P. di Pesciola, vi è un percorso pedonale (accessibile).

Data del rilievo: 08/07/2019



FOTO 1



FOTO 2



FOTO 3



FOTO 4



FOTO 5



FOTO 6