

# CIVITELLA IN VAL DI CHIANA

Elaborati di progetto del Piano Operativo

## Piano Operativo **PEBA**

Programma di intervento per l'abbattimento delle barriere architettoniche

Censimento: schede rilievo Parte 3  
Tegoleto



Luglio 2020



Progettazione e comunicazione  
[www.socialdesign.eu](http://www.socialdesign.eu)

# COMUNE DI CIVITELLA IN VAL DI CHIANA

Sindaca  
*Ginetta Menchetti*

Responsabile del procedimento  
*Luca Niccolai*

Garante dell'informazione e della partecipazione  
*Andrea Bernardini*

## **Piano Operativo**

### **PEBA**

Programma di intervento per l'abbattimento delle barriere architettoniche

**SocialDesign\_Civitella**  
Progetto e coordinamento

*Goffredo Serrini (responsabile)*  
*Claudio Zagaglia*  
e  
*Laura Tavanti*

con  
*Desirè Gambini*  
*Sara Guarino*  
*Patrizia Sodi*

*Silvia Bertocci*

Studi e indagini di supporto

*Annalisa Pirrello*  
VAS

*Studio Associato Schiatti & Benini*  
Ingegneria idraulica

*Matteo Bertoneri*  
Acustica ambientale

*Giovanni Capacci, Fausto Capacci*  
Geologia



Via dei Conti 6, 50123 Firenze  
Tel. 055.284795  
architettura@socialdesign.eu  
www.socialdesign.eu

## TEGOLETO

P.E.B.A.: VALUTAZIONE DELL'ACCESSIBILITÀ



## Tegoleto

Il centro abitato di Tegoleto, sviluppatosi lungo l'asse Via Aretina Nord – Via Romana – Via Aretina Sud, ha diversi spazi di relazione molti dei quali accessibili (anche se non rispettanti in pieno le normative).

Diversa è la situazione per gli edifici, molti dei quali non accessibili; ricadono tra questi la Farmacia Comunale e il Centro di aggregazione sociale "La Torre" (Scheda 05) già oggetto, comunque, di un progetto di ristrutturazione ad opera dell'Ufficio Tecnico Comunale.

Non accessibile è il fabbricato del Vecchio Campo Sportivo (Scheda 03); essendo l'area interessata dai lavori per la realizzazione dell'edificio adibito a Circolo, la valutazione è stata fatta però solo sull'esterno, rimandando ogni più approfondita valutazione alla fase successiva alla fine lavori.

Di lieve entità sono gli interventi da porre in opera per conseguire la piena accessibilità nella sede della Croce Bianca (Scheda 04), nel fabbricato delle Ex Scuole (Scheda 07) ed all'interno del Teatro Moderno (Scheda 08).

Più gravosi sono gli interventi di adeguamento per rendere accessibile il Cimitero (Scheda 09) soprattutto nell'adeguamento del servizio igienico, il Circolo A.C.L.I. e gli spazi ad esso connessi (Scheda 06); in questo caso alla difficoltà di adeguare l'ambiente per conseguire l'accessibilità del servizio igienico è da aggiungere la difficoltà di adeguare i percorsi esterni.

Per quanto riguarda lo Stadio Comunale (Scheda 02) si evidenzia che il conseguimento della piena accessibilità, inerente l'adeguamento del servizio igienico e dei percorsi esterni, comporta interventi di lieve entità; più gravoso l'eventuale intervento per rendere accessibile la tribuna.

Rimane parzialmente irrisolto il nodo della viabilità, soprattutto a causa della morfologia del luogo. La viabilità di recente realizzazione è infatti accessibile (anche se non completamente a norma, a causa soprattutto degli ostacoli alla percorrenza costituiti da tratti sconnessi del marciapiede e dalla segnaletica non adeguata), così come le sue traverse più nuove, ma nel nucleo storico l'accessibilità è discontinua; Via Aretina Nord – Via Romana – Via Aretina Sud è una strada percorribile a tratti, ed a tratti è pericolosa per la stretta sede stradale, la mancanza di marciapiedi e la velocità sostenuta dei mezzi in transito (Scheda S1).

Alcuni interventi puntuali sugli attraversamenti mitigano la situazione. I marciapiedi, laddove presenti, non sempre sono adeguatamente raccordati col piano stradale; spesso sono discontinui e la presenza di scivoli per i passi carrabili ne riduce la larghezza.

In virtù della sua centralità, appare necessario intervenire sul Giardino pubblico di Via Romana, adeguando l'area attrezzata e consentendone la completa fruizione (Scheda I).

L'adeguamento dei parcheggi, ad eccezione di quelli dislocati lungo Via Romana, richiede interventi di modesta entità riconducibili, essenzialmente, alla realizzazione di accorgimenti volti a migliorare la percorrenza degli spazi (definizione di percorsi e attraversamenti pedonali) la percorrenza del marciapiede (adeguato raccordo col p.d.c. e attraversamento pedonale contestuale, manutenzione della pavimentazione), la definizione e l'individuazione degli spazi (rifacimento segnaletica orizzontale, adeguamento segnaletica verticale).

La morfologia del luogo impedisce di conseguire la piena accessibilità di piazza della Chiesa (Scheda M); la percorrenza dei Piazzali Mamma Artemisia è invece spesso ostacolata dai veicoli in sosta (Scheda N).

**EDIFICI**

<b>01</b>	Scuola dell'Infanzia "Lo Scoiattolo" / Scuola Primaria "Arcobaleno" / Centro "Aquilone" / Palestra
<b>02</b>	Stadio Comunale
<b>03</b>	Vecchio Campo Sportivo USD Tegoletto
<b>04</b>	Croce Bianca
<b>05</b>	Farmacia Comunale Proiezione Tegoletto / Centro aggregazione sociale "La Torre"
<b>06</b>	Circolo A.C.L.I.
<b>07</b>	Fabbricato Ex Scuole
<b>08</b>	Teatro Moderno
<b>09</b>	Cimitero

**SPAZI**

<b>A</b>	Parcheggio Stadio Comunale
<b>B</b>	Giardino pubblico non attrezzato via Berlinguer
<b>C</b>	Parcheggio pubblico via E. Berlinguer
<b>D</b>	Giardino pubblico via E. Berlinguer
<b>E</b>	Parcheggi Via Aldo Moro
<b>F</b>	Giardino Via Molinara
<b>G</b>	Parcheggio Via Molinara
<b>H</b>	Parcheggio Via Romana
<b>I</b>	Giardinetto Via Romana
<b>L</b>	Parcheggio Via Romana (pressi Croce Bianca)
<b>M</b>	Piazza della Chiesa
<b>N</b>	Piazzali Mamma Artemisia (zona pedonale) / Piazzali Mamma Artemisia (zona carrabile)
<b>O</b>	Parcheggio Via delle Scuole

**STRADE**

<b>S1</b>	Via Aretina Nord / Via Romana / Via Aretina Sud
<b>S2</b>	Via delle Signorie
<b>S3</b>	S.P. Vecchia Senese (n. 22)
<b>S4</b>	Via Molinara
<b>S5</b>	Via Enrico Berlinguer (Tratto 1) / Via Enrico Berlinguer (Tratto 2)
<b>S6</b>	Via del Chiassobuio
<b>S7</b>	Via Italia e Via delle Scuole
<b>S8</b>	Vicolo Piazza della Chiesa
<b>S9</b>	Vicolo del Teatro

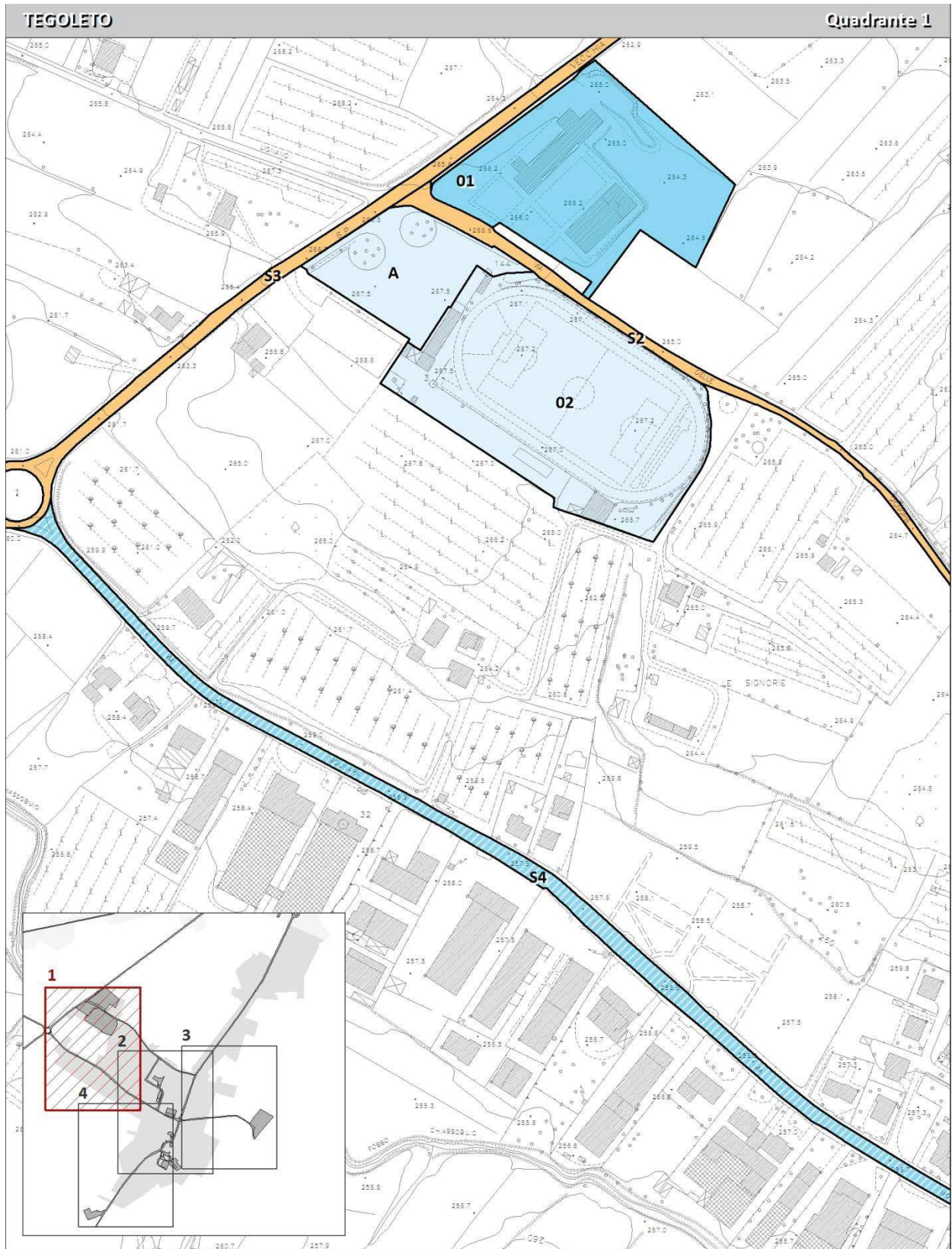

- XX Identificativo scheda
- Accessibile
- Accessibile con necessità di ripristino e/o manutenzione
- Accessibile non a norma
- Non accessibile

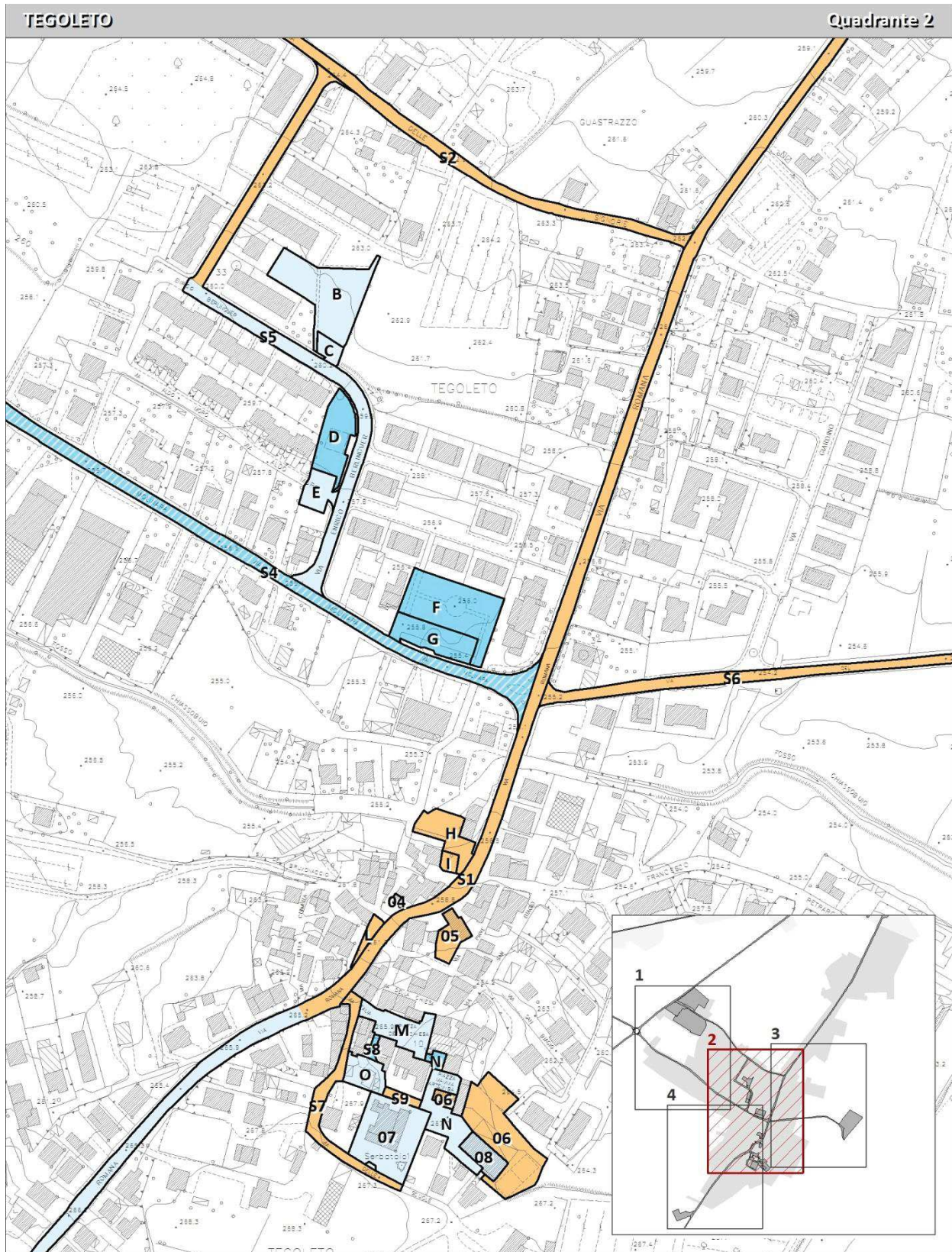

- XX** Identificativo scheda
- Accessibile
- Accessibile con necessità di ripristino e/o manutenzione
- Accessibile non a norma
- Non accessibile



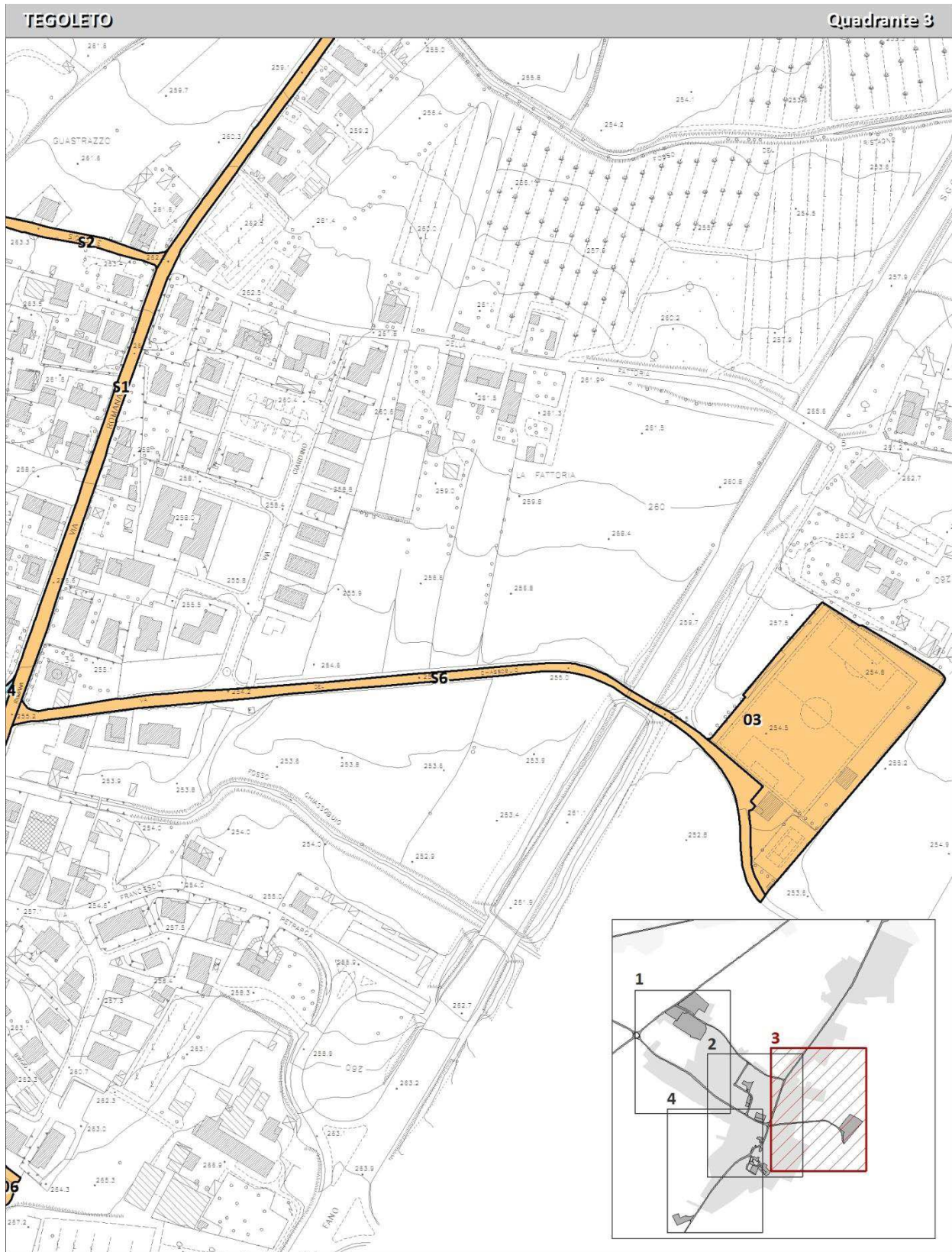

- XX Identificativo scheda
- Accessibile
- Accessibile con necessità di ripristino e/o manutenzione
- Accessibile non a norma
- Non accessibile



- XX** Identificativo scheda
- Accessibile
- Accessibile con necessità di ripristino e/o manutenzione
- Accessibile non a norma
- Non accessibile

## TEGOLETO

P.E.B.A.: SCHEDE RILIEVO E SOPRALLUOGHI



EDIFICI



SPAZI



STRADE





COMUNE DI CIVITELLA IN VAL DI CHIANA (AR)  
**PROGRAMMA DI INTERVENTO PER  
 L'ABBATTIMENTO DELLE BARRIERE  
 ARCHITETTONICHE**  
**SCHEDA RILIEVO  
 EDIFICI**

**CENTRO ABITATO**

- |   |   |
|---|---|
| <input type="checkbox"/> Civitella in Val di Chiana | <input type="checkbox"/> Pieve al Toppo             |
| <input type="checkbox"/> Albergo                    | <input type="checkbox"/> Spoiano                    |
| <input type="checkbox"/> Oliveto                    | <input checked="" type="checkbox"/> <b>Tegoleto</b> |
| <input type="checkbox"/> Badia al Pino              | <input type="checkbox"/> Tuori                      |
| <input type="checkbox"/> Ciggiano                   | <input type="checkbox"/> Viciomaggio                |
| <input type="checkbox"/> Pieve a Maiano             |   |

**SCHEDA**

**01**

**IDENTIFICAZIONE**

DENOMINAZIONE

**Scuola dell'Infanzia "Lo Scoiattolo"**

LOCALIZZAZIONE

**Via delle Signorie n. 60 (Porzione di Piano Terra)**

UTOE

**1**

**INQUADRAMENTO ORTOFOTO**

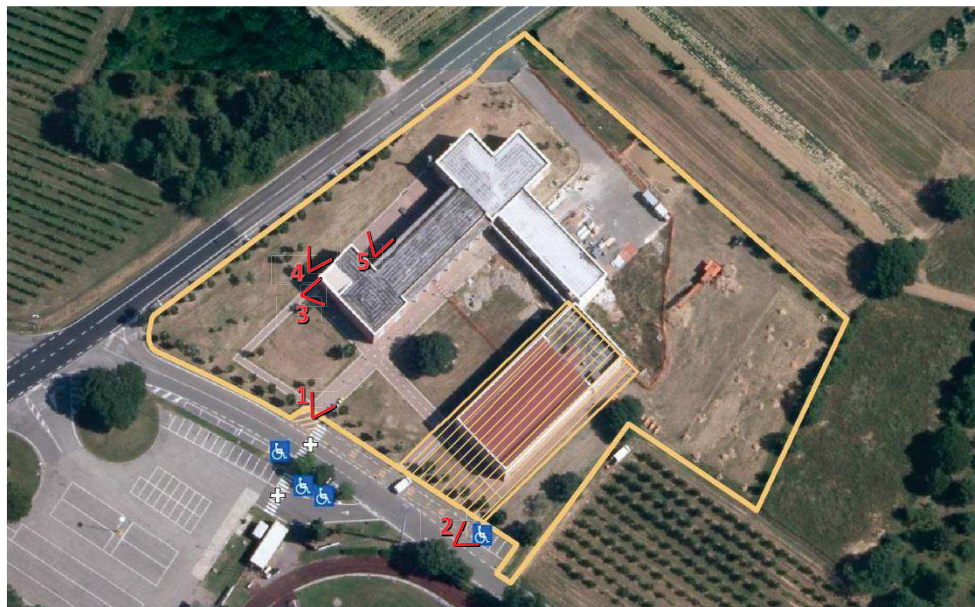

- Area rilevata
- Sottozona (valutata a parte)
- Presenza segnalata posto auto riservato portatori di handicap
- Attraversamento pedonale
- Fermata mezzi pubblici
- Punto di vista fotografico

ELEMENTO	ACCESSIBILITÀ	FATTIBILITÀ DELL'INTERVENTO DI ADEGUAMENTO	
1 ACCESSO	<input checked="" type="checkbox"/> ACCESSIBILE <input type="checkbox"/> NON ACCESSIBILE <input type="checkbox"/> ACCESSIBILE NON A NORMA	<input type="checkbox"/> FACILE	<input type="checkbox"/> DIFFICILE
2 MARCIAPIEDI	<input checked="" type="checkbox"/> ACCESSIBILE <input type="checkbox"/> NON ACCESSIBILE <input type="checkbox"/> ACCESSIBILE NON A NORMA	<input type="checkbox"/> FACILE	<input type="checkbox"/> DIFFICILE
3 ATTRAVERS. PEDONALI	<input checked="" type="checkbox"/> ACCESSIBILE <input type="checkbox"/> NON ACCESSIBILE <input type="checkbox"/> ACCESSIBILE NON A NORMA	<input type="checkbox"/> FACILE	<input type="checkbox"/> DIFFICILE
4 PERCORSI E AMBIENTI	<input checked="" type="checkbox"/> ACCESSIBILE <input type="checkbox"/> NON ACCESSIBILE <input type="checkbox"/> ACCESSIBILE NON A NORMA	<input type="checkbox"/> FACILE	<input type="checkbox"/> DIFFICILE
5 SERVIZI IGIENICI	<input checked="" type="checkbox"/> ACCESSIBILE <input type="checkbox"/> NON ACCESSIBILE <input type="checkbox"/> ACCESSIBILE NON A NORMA	<input type="checkbox"/> FACILE	<input type="checkbox"/> DIFFICILE
6 SUPERAMENTO DISLIVELLI	<input checked="" type="checkbox"/> ACCESSIBILE <input type="checkbox"/> NON ACCESSIBILE <input type="checkbox"/> ACCESSIBILE NON A NORMA	<input type="checkbox"/> FACILE	<input type="checkbox"/> DIFFICILE
<b>VALUTAZIONE COMPLESSIVA</b>	<input checked="" type="checkbox"/> ACCESSIBILE <input type="checkbox"/> NON ACCESSIBILE <input type="checkbox"/> ACCESSIBILE NON A NORMA	<input type="checkbox"/> FACILE	<input type="checkbox"/> DIFFICILE

**NOTE**

Edificio dislocato su n. 2 piani fuori terra ed un piano seminterrato (adibito a mensa scolastica); la Scuola dell'Infanzia "Lo Scoiattolo" occupa il piano terra del fabbricato così come visibile sull'Ortofoto. Gli accessi da Via delle Signorie sono in comune con la Scuola Primaria "Arcobaleno", con il Centro socializzazione comunale "L'Aquilone" e con la Palestra, presente all'interno della medesima area e ad uso degli studenti; per soggetti su sedia a ruote accesso dedicato in prossimità del posto auto riservato. Marciapiede, percorsi esterni ed aree attrezzate adeguate; percorsi interni ed ambienti adeguati. Superamento dislivelli a mezzo ascensore e scala. Servizi igienici riservati adeguati (n.1 al piano aule e n.1 al piano mensa).

Data del rilievo: 01/07/2019



FOTO 1



FOTO 2



FOTO 3



FOTO 4



FOTO 5



CORRIDOIO AULE



SALA RISERVATA



SERVIZIO IGIENICO RISERVATO



**COMUNE DI CIVITELLA IN VAL DI CHIANA (AR)**  
**PROGRAMMA DI INTERVENTO PER**  
**L'ABBATTIMENTO DELLE BARRIERE**  
**ARCHITETTONICHE**  
**SCHEDA RILIEVO**  
**EDIFICI**

**CENTRO ABITATO**

- |   |   |
|---|---|
| <input type="checkbox"/> Civitella in Val di Chiana | <input type="checkbox"/> Pieve al Toppo       |
| <input type="checkbox"/> Albergo                    | <input type="checkbox"/> Spoiano              |
| <input type="checkbox"/> Oliveto                    | <input checked="" type="checkbox"/> Tegoletto |
| <input type="checkbox"/> Badia al Pino              | <input type="checkbox"/> Tuori                |
| <input type="checkbox"/> Ciggiano                   | <input type="checkbox"/> Viciomaggio          |
| <input type="checkbox"/> Pieve a Maiano             |   |

**SCHEDA**

**01**

**IDENTIFICAZIONE**

DENOMINAZIONE

**Scuola Primaria "Arcobaleno"**

LOCALIZZAZIONE

**Via delle Signorie n. 60 (Intero Piano Primo)**

UTOE

**1**

**INQUADRAMENTO ORTOFOTO**



- Area rilevata
- Sottozona (valutata a parte)
- Presenza segnalata posto auto riservato portatori di handicap
- Attraversamento pedonale
- Fermata mezzi pubblici
- Punto di vista fotografico

ELEMENTO	ACCESSIBILITÀ	FATTIBILITÀ DELL'INTERVENTO DI ADEGUAMENTO	
1 ACCESSO	<input checked="" type="checkbox"/> ACCESSIBILE <input type="checkbox"/> NON ACCESSIBILE <input type="checkbox"/> ACCESSIBILE NON A NORMA	<input type="checkbox"/> FACILE	<input type="checkbox"/> DIFFICILE
2 MARCIAPIEDI	<input checked="" type="checkbox"/> ACCESSIBILE <input type="checkbox"/> NON ACCESSIBILE <input type="checkbox"/> ACCESSIBILE NON A NORMA	<input type="checkbox"/> FACILE	<input type="checkbox"/> DIFFICILE
3 ATTRAVERS. PEDONALI	<input checked="" type="checkbox"/> ACCESSIBILE <input type="checkbox"/> NON ACCESSIBILE <input type="checkbox"/> ACCESSIBILE NON A NORMA	<input type="checkbox"/> FACILE	<input type="checkbox"/> DIFFICILE
4 PERCORSI E AMBIENTI	<input checked="" type="checkbox"/> ACCESSIBILE <input type="checkbox"/> NON ACCESSIBILE <input type="checkbox"/> ACCESSIBILE NON A NORMA	<input type="checkbox"/> FACILE	<input type="checkbox"/> DIFFICILE
5 SERVIZI IGIENICI	<input checked="" type="checkbox"/> ACCESSIBILE <input type="checkbox"/> NON ACCESSIBILE <input type="checkbox"/> ACCESSIBILE NON A NORMA	<input type="checkbox"/> FACILE	<input type="checkbox"/> DIFFICILE
6 SUPERAMENTO DISLIVELLI	<input checked="" type="checkbox"/> ACCESSIBILE <input type="checkbox"/> NON ACCESSIBILE <input type="checkbox"/> ACCESSIBILE NON A NORMA	<input type="checkbox"/> FACILE	<input type="checkbox"/> DIFFICILE
<b>VALUTAZIONE COMPLESSIVA</b>	<input checked="" type="checkbox"/> ACCESSIBILE <input type="checkbox"/> NON ACCESSIBILE <input type="checkbox"/> ACCESSIBILE NON A NORMA	<input type="checkbox"/> FACILE	<input type="checkbox"/> DIFFICILE

**NOTE**

La Scuola Primaria "Arcobaleno" occupa l'intero piano primo del fabbricato (sull'Ortofoto manca la porzione del fabbricato ubicata a ridosso della Palestra). Gli accessi da Via delle Signorie sono in comune con la Scuola dell'Infanzia "Lo Scoiattolo", con il Centro socializzazione comunale "L'Aquilone" e con la Palestra, presente all'interno della medesima area e ad uso degli studenti; per soggetti su sedia a ruote accesso dedicato in prossimità del posto auto riservato. Marciapiede, percorsi esterni ed aree attrezzate adeguate; percorsi interni ed ambienti adeguati. Superamento dislivelli a mezzo ascensore e scala. Servizi igienici riservati adeguati (n.1 al piano aule e n.1 al piano mensa).

Data del rilievo: 01/07/2019



FOTO 1



FOTO 2



FOTO 3



VANO SCALE E ASCENSORE



CORRIDOIO AULE



MENSA



SERVIZIO IGIENICO RISERVATO (PIANO AULE)



SERVIZIO IGIENICO RISERVATO (PIANO MENSA)





COMUNE DI CIVITELLA IN VAL DI CHIANA (AR)  
**PROGRAMMA DI INTERVENTO PER  
 L'ABBATTIMENTO DELLE BARRIERE  
 ARCHITETTONICHE**  
**SCHEDA RILIEVO  
 EDIFICI**

**CENTRO ABITATO**

- |   |   |
|---|---|
| <input type="checkbox"/> Civitella in Val di Chiana | <input type="checkbox"/> Pieve al Toppo             |
| <input type="checkbox"/> Albergo                    | <input type="checkbox"/> Spoiano                    |
| <input type="checkbox"/> Oliveto                    | <input checked="" type="checkbox"/> <b>Tegoleto</b> |
| <input type="checkbox"/> Badia al Pino              | <input type="checkbox"/> Tuori                      |
| <input type="checkbox"/> Ciggiano                   | <input type="checkbox"/> Vicinaggio                 |
| <input type="checkbox"/> Pieve a Maiano             |   |

**SCHEDA**

**01**

**IDENTIFICAZIONE**

DENOMINAZIONE <b>Centro socializzazione comunale "L'Aquilone"</b>	
LOCALIZZAZIONE <b>Via delle Signorie n. 60 (Porzione di Piano Terra)</b>	UTOE <b>1</b>

**INQUADRAMENTO ORTOFOTO**

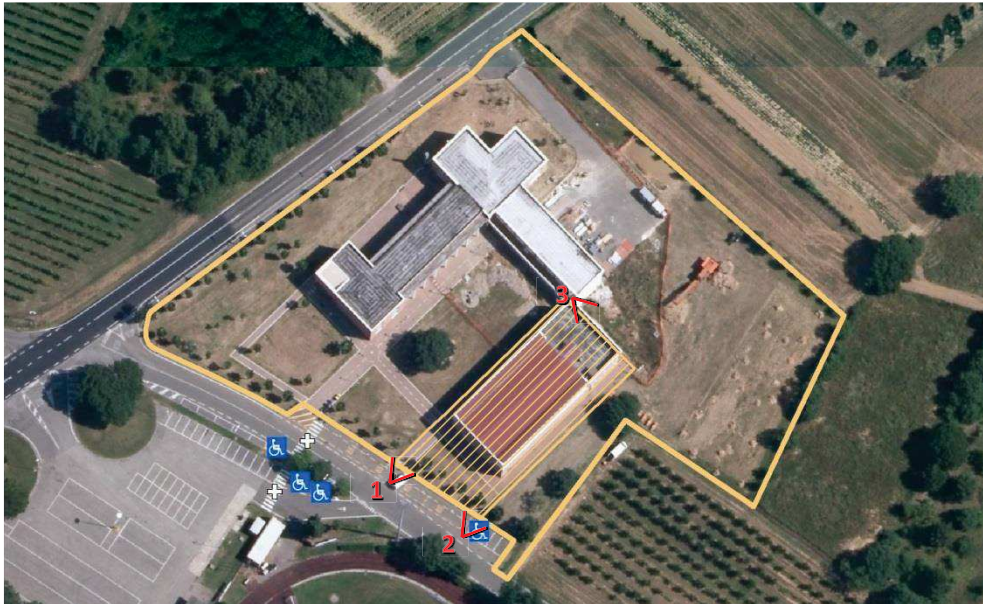

- Area rilevata
- Sottozona (valutata a parte)
- ♿ Presenza segnalata posto auto riservato portatori di handicap
- + Attraversamento pedonale
- Fermata mezzi pubblici
- n° Punto di vista fotografico

ELEMENTO	ACCESSIBILITÀ	FATTIBILITÀ DELL'INTERVENTO DI ADEGUAMENTO	
1 ACCESSO	<input checked="" type="checkbox"/> ACCESSIBILE <input type="checkbox"/> NON ACCESSIBILE <input type="checkbox"/> ACCESSIBILE NON A NORMA	<input type="checkbox"/> FACILE	<input type="checkbox"/> DIFFICILE
2 MARCIAPIEDI	<input checked="" type="checkbox"/> ACCESSIBILE <input type="checkbox"/> NON ACCESSIBILE <input type="checkbox"/> ACCESSIBILE NON A NORMA	<input type="checkbox"/> FACILE	<input type="checkbox"/> DIFFICILE
3 ATTRAVERS. PEDONALI	<input checked="" type="checkbox"/> ACCESSIBILE <input type="checkbox"/> NON ACCESSIBILE <input type="checkbox"/> ACCESSIBILE NON A NORMA	<input type="checkbox"/> FACILE	<input type="checkbox"/> DIFFICILE
4 PERCORSI E AMBIENTI	<input checked="" type="checkbox"/> ACCESSIBILE <input type="checkbox"/> NON ACCESSIBILE <input type="checkbox"/> ACCESSIBILE NON A NORMA	<input type="checkbox"/> FACILE	<input type="checkbox"/> DIFFICILE
5 SERVIZI IGIENICI	<input checked="" type="checkbox"/> ACCESSIBILE <input type="checkbox"/> NON ACCESSIBILE <input type="checkbox"/> ACCESSIBILE NON A NORMA	<input type="checkbox"/> FACILE	<input type="checkbox"/> DIFFICILE
6 SUPERAMENTO DISLIVELLI	<input checked="" type="checkbox"/> ACCESSIBILE <input type="checkbox"/> NON ACCESSIBILE <input type="checkbox"/> ACCESSIBILE NON A NORMA	<input type="checkbox"/> FACILE	<input type="checkbox"/> DIFFICILE
<b>VALUTAZIONE COMPLESSIVA</b>	<input checked="" type="checkbox"/> ACCESSIBILE <input type="checkbox"/> NON ACCESSIBILE <input type="checkbox"/> ACCESSIBILE NON A NORMA	<input type="checkbox"/> FACILE	<input type="checkbox"/> DIFFICILE

**NOTE**

<p>Il Centro socializzazione comunale "L'Aquilone" occupa il piano terra del fabbricato non visibile sull'Ortofoto. (porzione ubicata a ridosso della Palestra). Gli accessi da Via delle Signorie sono in comune con la Scuola dell'Infanzia "Lo Scoiattolo", con la Scuola Primaria "Arcobaleno" e con la Palestra, presente all'interno della medesima area; per soggetti su sedia a ruote accesso dedicato in prossimità del posto auto riservato. Percorsi esterni adeguati (presenza di chiusini e caditoie zona ingresso); percorsi interni ed ambienti adeguati.          Servizio igienico riservato adeguato.</p>	<p>Data del rilievo: 01/07/2019</p>
---	-------------------------------------



FOTO 1



FOTO 2



FOTO 3



INGRESSO (VISTO DA INTERNO PALESTRA)



ZONA INGRESSO



CORRIDOIO AULE



INGRESSO AULE



SERVIZIO IGIENICO RISERVATO



**COMUNE DI CIVITELLA IN VAL DI CHIANA (AR)**  
**PROGRAMMA DI INTERVENTO PER L'ABBATTIMENTO DELLE BARRIERE ARCHITETTONICHE**  
**SCHEDA RILIEVO EDIFICI**

**CENTRO ABITATO**

**SCHEDA**

**01**

- Civitella in Val di Chiana
- Albergo
- Oliveto
- Badia al Pino
- Ciggiano
- Pieve a Maiano

- Pieve al Toppo
- Spoiano
- Tegoleto**
- Tuori
- Viciomaggio

**IDENTIFICAZIONE**

DENOMINAZIONE <b>Palestra</b>	
LOCALIZZAZIONE <b>Via delle Signorie n. 60</b>	UTOE <b>1</b>

**INQUADRAMENTO ORTOFOTO**



- Area rilevata
- Sottozona (valutata a parte)
- Presenza segnalata posto auto riservato portatori di handicap
- + Attraversamento pedonale
- Fermata mezzi pubblici
- n° < Punto di vista fotografico

ELEMENTO	ACCESSIBILITÀ	FATTIBILITÀ DELL'INTERVENTO DI ADEGUAMENTO	
1 ACCESSO	<input checked="" type="checkbox"/> ACCESSIBILE <input type="checkbox"/> NON ACCESSIBILE <input type="checkbox"/> ACCESSIBILE NON A NORMA	<input type="checkbox"/> FACILE	<input type="checkbox"/> DIFFICILE
2 MARCIAPIEDI	<input checked="" type="checkbox"/> ACCESSIBILE <input type="checkbox"/> NON ACCESSIBILE <input type="checkbox"/> ACCESSIBILE NON A NORMA	<input type="checkbox"/> FACILE	<input type="checkbox"/> DIFFICILE
3 ATTRAVERS. PEDONALI	<input checked="" type="checkbox"/> ACCESSIBILE <input type="checkbox"/> NON ACCESSIBILE <input type="checkbox"/> ACCESSIBILE NON A NORMA	<input type="checkbox"/> FACILE	<input type="checkbox"/> DIFFICILE
4 PERCORSI E AMBIENTI	<input checked="" type="checkbox"/> ACCESSIBILE <input type="checkbox"/> NON ACCESSIBILE <input type="checkbox"/> ACCESSIBILE NON A NORMA	<input type="checkbox"/> FACILE	<input type="checkbox"/> DIFFICILE
5 SERVIZI IGIENICI	<input type="checkbox"/> ACCESSIBILE <input type="checkbox"/> NON ACCESSIBILE <input checked="" type="checkbox"/> ACCESSIBILE NON A NORMA	<input checked="" type="checkbox"/> FACILE	<input type="checkbox"/> DIFFICILE
6 SUPERAMENTO DISLIVELLI	<input checked="" type="checkbox"/> ACCESSIBILE <input type="checkbox"/> NON ACCESSIBILE <input type="checkbox"/> ACCESSIBILE NON A NORMA	<input type="checkbox"/> FACILE	<input type="checkbox"/> DIFFICILE
<b>VALUTAZIONE COMPLESSIVA</b>	<input checked="" type="checkbox"/> ACCESSIBILE <input type="checkbox"/> NON ACCESSIBILE <input type="checkbox"/> ACCESSIBILE NON A NORMA	<input type="checkbox"/> FACILE	<input type="checkbox"/> DIFFICILE

**NOTE**

Gli accessi da Via Signorie sono in comune con quelli della Scuola dell'Infanzia "Lo Scoiattolo", della Scuola Primaria "L'Arcobaleno" e del Centro socializzazione comunale "L'Aquilone"; per soggetti su sedia a ruote accesso dedicato in prossimità del posto auto riservato.

Percorsi esterni adeguati (presenza di chiusini e caditoie zona ingresso); percorsi interni ed ambienti adeguati. Oltre all'ambiente unico riservato all'attività sportiva, all'interno della palestra si trova una zona a due piani: il collegamento è attuato mediante scala attrezzata con servoscala. N. 2 servizi igienici riservati accessibili (dotazioni carenti).

Data del rilievo: 01/07/2019



FOTO 1



FOTO 2



ZONA INGRESSO (RETRO DEL FABBRICATO)



ACCESSO A PALESTRA



SCALA INTERNA CON SERVOSCALA



SPOGLIATOIO E ACCESSO ZONA WC



SERVIZIO IGIENICO RISERVATO (PIANO TERRA)



SERVIZIO IGIENICO RISERVATO (PIANO PRIMO)



**COMUNE DI CIVITELLA IN VAL DI CHIANA (AR)**  
**PROGRAMMA DI INTERVENTO PER L'ABBATTIMENTO DELLE BARRIERE ARCHITETTONICHE**  
**SCHEDA RILIEVO EDIFICI**

**CENTRO ABITATO**

**SCHEDA**

**02**

- |   |   |
|---|---|
| <input type="checkbox"/> Civitella in Val di Chiana | <input type="checkbox"/> Pieve al Toppo       |
| <input type="checkbox"/> Albergo                    | <input type="checkbox"/> Spoiano              |
| <input type="checkbox"/> Oliveto                    | <input checked="" type="checkbox"/> Tegoletto |
| <input type="checkbox"/> Badia al Pino              | <input type="checkbox"/> Tuori                |
| <input type="checkbox"/> Ciggiano                   | <input type="checkbox"/> Viciomaggio          |
| <input type="checkbox"/> Pieve a Maiano             |   |

**IDENTIFICAZIONE**

DENOMINAZIONE <b>Stadio Comunale</b>	UTOE <b>1</b>
LOCALIZZAZIONE <b>Via delle Signorie n. 50</b>	

**INQUADRAMENTO ORTOFOTO**



- Area rilevata
- Presenza segnalata posto auto riservato portatori di handicap
- Attraversamento pedonale
- Fermata mezzi pubblici
- Punto di vista fotografico

ELEMENTO	ACCESSIBILITÀ	FATTIBILITÀ DELL'INTERVENTO DI ADEGUAMENTO	
1 ACCESSO	<input type="checkbox"/> ACCESSIBILE <input type="checkbox"/> NON ACCESSIBILE <input checked="" type="checkbox"/> ACCESSIBILE NON A NORMA	<input checked="" type="checkbox"/> FACILE	<input type="checkbox"/> DIFFICILE
2 MARCIAPIEDI	<input type="checkbox"/> ACCESSIBILE <input checked="" type="checkbox"/> NON ACCESSIBILE <input type="checkbox"/> ACCESSIBILE NON A NORMA	<input checked="" type="checkbox"/> FACILE	<input type="checkbox"/> DIFFICILE
3 ATTRAVERS. PEDONALI	<input checked="" type="checkbox"/> ACCESSIBILE <input type="checkbox"/> NON ACCESSIBILE <input type="checkbox"/> ACCESSIBILE NON A NORMA	<input type="checkbox"/> FACILE	<input type="checkbox"/> DIFFICILE
4 PERCORSI E AMBIENTI	<input checked="" type="checkbox"/> ACCESSIBILE <input type="checkbox"/> NON ACCESSIBILE <input type="checkbox"/> ACCESSIBILE NON A NORMA	<input type="checkbox"/> FACILE	<input type="checkbox"/> DIFFICILE
5 SERVIZI IGIENICI	<input type="checkbox"/> ACCESSIBILE <input type="checkbox"/> NON ACCESSIBILE <input checked="" type="checkbox"/> ACCESSIBILE NON A NORMA	<input checked="" type="checkbox"/> FACILE	<input type="checkbox"/> DIFFICILE
6 SUPERAMENTO DISLIVELLI	<input type="checkbox"/> ACCESSIBILE <input type="checkbox"/> NON ACCESSIBILE <input checked="" type="checkbox"/> ACCESSIBILE NON A NORMA	<input checked="" type="checkbox"/> FACILE	<input type="checkbox"/> DIFFICILE
<b>VALUTAZIONE COMPLESSIVA</b>	<input type="checkbox"/> ACCESSIBILE <input type="checkbox"/> NON ACCESSIBILE <input checked="" type="checkbox"/> ACCESSIBILE NON A NORMA	<input type="checkbox"/> FACILE	<input checked="" type="checkbox"/> DIFFICILE

**NOTE**

Provenendo dai posti auto riservati presenti all'interno del parcheggio, la percorrenza del marciapiede è ostacolata dalla presenza di scalini; è possibile comunque entrare all'interno del piazzale dello Stadio e l'utente può accedere alla struttura in autonomia.  
 Servizio igienico riservato da adeguare (dotazioni carenti e accessibilità conseguita lasciando la sedia a ruote nell'antibagno).  
 Tribuna non accessibile.

Data del rilievo: 11/07/2019



FOTO 1



FOTO 2



FOTO 3



FOTO 4



FOTO 5



FOTO 6



FOTO 7



ZONA SERVIZIO IGIENICO RISERVATO



**COMUNE DI CIVITELLA IN VAL DI CHIANA (AR)**  
**PROGRAMMA DI INTERVENTO PER L'ABBATTIMENTO DELLE BARRIERE ARCHITETTONICHE**  
**SCHEDA RILIEVO EDIFICI**

**CENTRO ABITATO**

- |   |   |
|---|---|
| <input type="checkbox"/> Civitella in Val di Chiana | <input type="checkbox"/> Pieve al Toppo             |
| <input type="checkbox"/> Albergo                    | <input type="checkbox"/> Spoiانو                    |
| <input type="checkbox"/> Oliveto                    | <input checked="" type="checkbox"/> <b>Tegoleto</b> |
| <input type="checkbox"/> Badia al Pino              | <input type="checkbox"/> Tuori                      |
| <input type="checkbox"/> Ciggiano                   | <input type="checkbox"/> Vicinaggio                 |
| <input type="checkbox"/> Pieve a Maiano             |   |

**SCHEDA**

**03**

**IDENTIFICAZIONE**

DENOMINAZIONE

**Vecchio Campo Sportivo - USD Tegoleto**

LOCALIZZAZIONE

**Via del Chiassobuio**

UTOE

**1**

**INQUADRAMENTO ORTOFOTO**

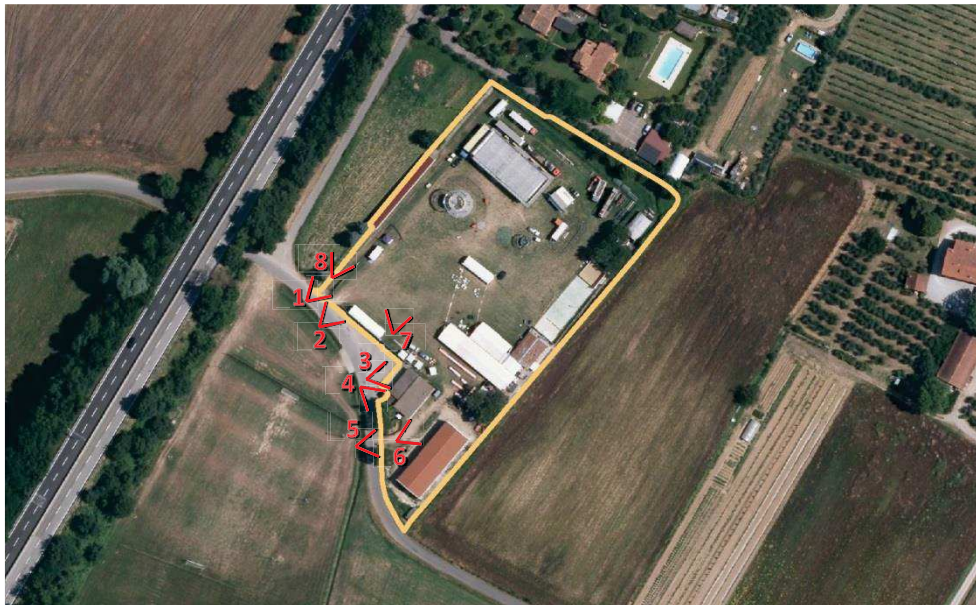

- Area rilevata
- Presenza segnalata posto auto riservato portatori di handicap
- Attraversamento pedonale
- Fermata mezzi pubblici
- Punto di vista fotografico

ELEMENTO	ACCESSIBILITÀ	FATTIBILITÀ DELL'INTERVENTO DI ADEGUAMENTO	
1 ACCESSO	<input type="checkbox"/> ACCESSIBILE <input type="checkbox"/> NON ACCESSIBILE <input checked="" type="checkbox"/> ACCESSIBILE NON A NORMA	<input checked="" type="checkbox"/> FACILE	<input type="checkbox"/> DIFFICILE
2 MARCIAPIEDI	<input type="checkbox"/> ACCESSIBILE <input type="checkbox"/> NON ACCESSIBILE <input checked="" type="checkbox"/> ACCESSIBILE NON A NORMA	<input checked="" type="checkbox"/> FACILE	<input type="checkbox"/> DIFFICILE
3 ATTRAVERS. PEDONALI	<input type="checkbox"/> ACCESSIBILE <input type="checkbox"/> NON ACCESSIBILE <input type="checkbox"/> ACCESSIBILE NON A NORMA	<input type="checkbox"/> FACILE	<input type="checkbox"/> DIFFICILE
4 PERCORSI E AMBIENTI	<input type="checkbox"/> ACCESSIBILE <input type="checkbox"/> NON ACCESSIBILE <input checked="" type="checkbox"/> ACCESSIBILE NON A NORMA	<input checked="" type="checkbox"/> FACILE	<input type="checkbox"/> DIFFICILE
5 SERVIZI IGIENICI	<input type="checkbox"/> ACCESSIBILE <input type="checkbox"/> NON ACCESSIBILE <input type="checkbox"/> ACCESSIBILE NON A NORMA	<input type="checkbox"/> FACILE	<input type="checkbox"/> DIFFICILE
6 SUPERAMENTO DISLIVELLI	<input type="checkbox"/> ACCESSIBILE <input checked="" type="checkbox"/> NON ACCESSIBILE <input type="checkbox"/> ACCESSIBILE NON A NORMA	<input checked="" type="checkbox"/> FACILE	<input type="checkbox"/> DIFFICILE
<b>VALUTAZIONE COMPLESSIVA</b>	<input type="checkbox"/> ACCESSIBILE <input checked="" type="checkbox"/> NON ACCESSIBILE <input type="checkbox"/> ACCESSIBILE NON A NORMA	<input checked="" type="checkbox"/> FACILE	<input type="checkbox"/> DIFFICILE

**NOTE**

La finitura in terra e ghiaia del piazzale non è adeguata; lasciando l'auto in prossimità del marciapiede autonomia ma, in relazione ad ogni fabbricato, gli scalini presenti rendono non accessibile l'ingresso. Non adeguata la finitura in terra che porta alla tribuna; tribuna non accessibile. Si puntualizza che al momento del rilievo sono in corso i lavori per la realizzazione dell'edificio adibito a Circolo e la valutazione è fatta solo sull'esterno; ogni più approfondita valutazione è da demandare ad una fase successiva alla fine lavori.

Data del rilievo: 04/07/2019



FOTO 1



FOTO 2



FOTO 3



FOTO 4



FOTO 5



FOTO 6



FOTO 7



FOTO 8





**COMUNE DI CIVITELLA IN VAL DI CHIANA (AR)**  
**PROGRAMMA DI INTERVENTO PER**  
**L'ABBATTIMENTO DELLE BARRIERE**  
**ARCHITETTONICHE**  
**SCHEDA RILIEVO**  
**EDIFICI**

**CENTRO ABITATO**

- |   |   |
|---|---|
| <input type="checkbox"/> Civitella in Val di Chiana | <input type="checkbox"/> Pieve al Toppo             |
| <input type="checkbox"/> Albergo                    | <input type="checkbox"/> Spoiano                    |
| <input type="checkbox"/> Oliveto                    | <input checked="" type="checkbox"/> <b>Tegoleto</b> |
| <input type="checkbox"/> Badia al Pino              | <input type="checkbox"/> Tuori                      |
| <input type="checkbox"/> Ciggiano                   | <input type="checkbox"/> Viciomaggio                |
| <input type="checkbox"/> Pieve a Maiano             |   |

**SCHEDA**

**04**

**IDENTIFICAZIONE**

DENOMINAZIONE

**P.A. La Croce Bianca - Tegoleto**

LOCALIZZAZIONE

**Via Romana n. 132**

UTOE

**1**

**INQUADRAMENTO ORTOFOTO**



- Area rilevata
- Presenza segnalata posto auto riservato portatori di handicap
- Attraversamento pedonale
- Fermata mezzi pubblici
- Punto di vista fotografico

ELEMENTO	ACCESSIBILITÀ	FATTIBILITÀ DELL'INTERVENTO DI ADEGUAMENTO	
1 ACCESSO	<input type="checkbox"/> ACCESSIBILE <input type="checkbox"/> NON ACCESSIBILE <input checked="" type="checkbox"/> ACCESSIBILE NON A NORMA	<input type="checkbox"/> FACILE	<input checked="" type="checkbox"/> DIFFICILE
2 MARCIAPIEDI	<input type="checkbox"/> ACCESSIBILE <input type="checkbox"/> NON ACCESSIBILE <input type="checkbox"/> ACCESSIBILE NON A NORMA	<input type="checkbox"/> FACILE	<input type="checkbox"/> DIFFICILE
3 ATTRAVERS. PEDONALI	<input type="checkbox"/> ACCESSIBILE <input type="checkbox"/> NON ACCESSIBILE <input type="checkbox"/> ACCESSIBILE NON A NORMA	<input type="checkbox"/> FACILE	<input type="checkbox"/> DIFFICILE
4 PERCORSI E AMBIENTI	<input checked="" type="checkbox"/> ACCESSIBILE <input type="checkbox"/> NON ACCESSIBILE <input type="checkbox"/> ACCESSIBILE NON A NORMA	<input type="checkbox"/> FACILE	<input type="checkbox"/> DIFFICILE
5 SERVIZI IGIENICI	<input type="checkbox"/> ACCESSIBILE <input checked="" type="checkbox"/> NON ACCESSIBILE <input type="checkbox"/> ACCESSIBILE NON A NORMA	<input type="checkbox"/> FACILE	<input checked="" type="checkbox"/> DIFFICILE
6 SUPERAMENTO DISLIVELLI	<input type="checkbox"/> ACCESSIBILE <input type="checkbox"/> NON ACCESSIBILE <input checked="" type="checkbox"/> ACCESSIBILE NON A NORMA	<input type="checkbox"/> FACILE	<input checked="" type="checkbox"/> DIFFICILE
<b>VALUTAZIONE COMPLESSIVA</b>	<input type="checkbox"/> ACCESSIBILE <input type="checkbox"/> NON ACCESSIBILE <input checked="" type="checkbox"/> ACCESSIBILE NON A NORMA	<input type="checkbox"/> FACILE	<input checked="" type="checkbox"/> DIFFICILE

**NOTE**

Piano di calpestio sottostrada con n. 2 scalini all'ingresso; all'occorrenza, il superamento di tale dislivello viene effettuato ricorrendo ad una rampa per sedie a rotelle antiscivolo pieghevole, in alluminio leggero di marca Worhan (prodotto certificato).  
 Non vi è servizio igienico riservato e quello presente non è accessibile.  
 Intorno al fabbricato non vi è marciapiede; davanti all'ingresso è delimitato un percorso pedonale ma non vi è attraversamento stradale contestuale verso il parcheggio "Riservato Croce Bianca" usato per lo più dall'autoambulanza.

Data del rilievo: 11/07/2019



FOTO 1



FOTO 2



FOTO 3



FOTO 4



ZONA INGRESSO



RAMPA PER SUPERARE DISLIVELLO SCALINI

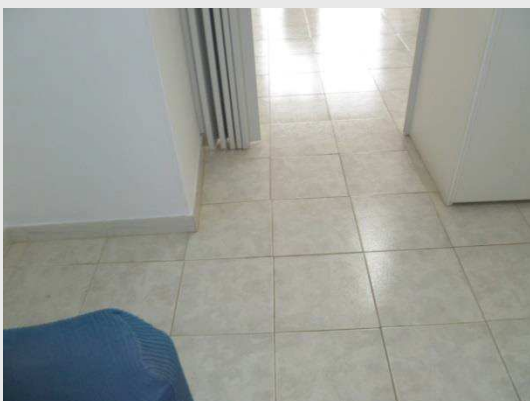

ADITO SALETTA INTERNA



ADITO ZONA WC



**COMUNE DI CIVITELLA IN VAL DI CHIANA (AR)**  
**PROGRAMMA DI INTERVENTO PER L'ABBATTIMENTO DELLE BARRIERE ARCHITETTONICHE**  
**SCHEDA RILIEVO EDIFICI**

**CENTRO ABITATO**

**SCHEDA**

**05**

- |   |   |
|---|---|
| <input type="checkbox"/> Civitella in Val di Chiana | <input type="checkbox"/> Pieve al Toppo       |
| <input type="checkbox"/> Albergo                    | <input type="checkbox"/> Spoiano              |
| <input type="checkbox"/> Oliveto                    | <input checked="" type="checkbox"/> Tegoletto |
| <input type="checkbox"/> Badia al Pino              | <input type="checkbox"/> Tuori                |
| <input type="checkbox"/> Ciggiano                   | <input type="checkbox"/> Viciomaggio          |
| <input type="checkbox"/> Pieve a Maiano             |   |

**IDENTIFICAZIONE**

DENOMINAZIONE <b>Farmacia Comunale - Proiezione Tegoletto</b>	
LOCALIZZAZIONE <b>Via Romana n. 131</b>	UTOE <b>1</b>

**INQUADRAMENTO ORTOFOTO**



- Area rilevata
- Sottozona (valutata a parte)
- Presenza segnalata posto auto riservato portatori di handicap
- Attraversamento pedonale
- Fermata mezzi pubblici
- Punto di vista fotografico

ELEMENTO	ACCESSIBILITÀ	FATTIBILITÀ DELL'INTERVENTO DI ADEGUAMENTO	
1 ACCESSO	<input checked="" type="checkbox"/> ACCESSIBILE <input type="checkbox"/> NON ACCESSIBILE <input type="checkbox"/> ACCESSIBILE NON A NORMA	<input type="checkbox"/> FACILE	<input type="checkbox"/> DIFFICILE
2 MARCIAPIEDI	<input type="checkbox"/> ACCESSIBILE <input type="checkbox"/> NON ACCESSIBILE <input type="checkbox"/> ACCESSIBILE NON A NORMA	<input type="checkbox"/> FACILE	<input type="checkbox"/> DIFFICILE
3 ATTRAVERS. PEDONALI	<input type="checkbox"/> ACCESSIBILE <input type="checkbox"/> NON ACCESSIBILE <input type="checkbox"/> ACCESSIBILE NON A NORMA	<input type="checkbox"/> FACILE	<input type="checkbox"/> DIFFICILE
4 PERCORSI E AMBIENTI	<input type="checkbox"/> ACCESSIBILE <input type="checkbox"/> NON ACCESSIBILE <input checked="" type="checkbox"/> ACCESSIBILE NON A NORMA	<input checked="" type="checkbox"/> FACILE	<input type="checkbox"/> DIFFICILE
5 SERVIZI IGIENICI	<input type="checkbox"/> ACCESSIBILE <input checked="" type="checkbox"/> NON ACCESSIBILE <input type="checkbox"/> ACCESSIBILE NON A NORMA	<input type="checkbox"/> FACILE	<input checked="" type="checkbox"/> DIFFICILE
6 SUPERAMENTO DISLIVELLI	<input type="checkbox"/> ACCESSIBILE <input checked="" type="checkbox"/> NON ACCESSIBILE <input type="checkbox"/> ACCESSIBILE NON A NORMA	<input type="checkbox"/> FACILE	<input checked="" type="checkbox"/> DIFFICILE
<b>VALUTAZIONE COMPLESSIVA</b>	<input type="checkbox"/> ACCESSIBILE <input checked="" type="checkbox"/> NON ACCESSIBILE <input type="checkbox"/> ACCESSIBILE NON A NORMA	<input type="checkbox"/> FACILE	<input checked="" type="checkbox"/> DIFFICILE

**NOTE**

La Farmacia occupa il piano terra del fabbricato su cui ha sede anche il Centro di aggregazione sociale "La Torre". Intorno al fabbricato non vi è marciapiede; davanti all'ingresso è delimitato un percorso pedonale ma non vi è attraversamento stradale contestuale. Ambiente banco accessibile; il percorso verso il retro e verso il servizio igienico (non riservato e non accessibile) presenta uno scalino. Si puntualizza che il fabbricato è oggetto di progetto di ristrutturazione redatto dall'Ufficio Tecnico Comunale (il progetto coinvolge anche il vicino Centro di aggregazione sociale "La Torre").

Data del rilievo: 03/07/2019



FOTO 1



FOTO 2



FOTO 3



INGRESSO



ZONA INGRESSO E BANCO



**COMUNE DI CIVITELLA IN VAL DI CHIANA (AR)**  
**PROGRAMMA DI INTERVENTO PER L'ABBATTIMENTO DELLE BARRIERE ARCHITETTONICHE**  
**SCHEDA RILIEVO EDIFICI**

**CENTRO ABITATO**

- |   |   |
|---|---|
| <input type="checkbox"/> Civitella in Val di Chiana | <input type="checkbox"/> Pieve al Toppo       |
| <input type="checkbox"/> Albergo                    | <input type="checkbox"/> Spoiano              |
| <input type="checkbox"/> Oliveto                    | <input checked="" type="checkbox"/> Tegoletto |
| <input type="checkbox"/> Badia al Pino              | <input type="checkbox"/> Tuori                |
| <input type="checkbox"/> Ciggiano                   | <input type="checkbox"/> Viciomaggio          |
| <input type="checkbox"/> Pieve a Maiano             |   |

**SCHEDA**

**05**

**IDENTIFICAZIONE**

DENOMINAZIONE

**Centro di aggregazione sociale "La Torre"**

LOCALIZZAZIONE

**Via Romana n. 133**

UTOE

**1**

**INQUADRAMENTO ORTOFOTO**



- Area rilevata
- Presenza segnalata posto auto riservato portatori di handicap
- Attraversamento pedonale
- Fermata mezzi pubblici
- Punto di vista fotografico

ELEMENTO	ACCESSIBILITÀ	FATTIBILITÀ DELL'INTERVENTO DI ADEGUAMENTO	
1 ACCESSO	<input type="checkbox"/> ACCESSIBILE <input checked="" type="checkbox"/> NON ACCESSIBILE <input type="checkbox"/> ACCESSIBILE NON A NORMA	<input type="checkbox"/> FACILE	<input checked="" type="checkbox"/> DIFFICILE
2 MARCIAPIEDI	<input type="checkbox"/> ACCESSIBILE <input type="checkbox"/> NON ACCESSIBILE <input type="checkbox"/> ACCESSIBILE NON A NORMA	<input type="checkbox"/> FACILE	<input type="checkbox"/> DIFFICILE
3 ATTRAVERS. PEDONALI	<input type="checkbox"/> ACCESSIBILE <input type="checkbox"/> NON ACCESSIBILE <input type="checkbox"/> ACCESSIBILE NON A NORMA	<input type="checkbox"/> FACILE	<input type="checkbox"/> DIFFICILE
4 PERCORSI E AMBIENTI	<input checked="" type="checkbox"/> ACCESSIBILE <input type="checkbox"/> NON ACCESSIBILE <input type="checkbox"/> ACCESSIBILE NON A NORMA	<input type="checkbox"/> FACILE	<input type="checkbox"/> DIFFICILE
5 SERVIZI IGIENICI	<input type="checkbox"/> ACCESSIBILE <input type="checkbox"/> NON ACCESSIBILE <input checked="" type="checkbox"/> ACCESSIBILE NON A NORMA	<input checked="" type="checkbox"/> FACILE	<input type="checkbox"/> DIFFICILE
6 SUPERAMENTO DISLIVELLI	<input type="checkbox"/> ACCESSIBILE <input checked="" type="checkbox"/> NON ACCESSIBILE <input type="checkbox"/> ACCESSIBILE NON A NORMA	<input type="checkbox"/> FACILE	<input checked="" type="checkbox"/> DIFFICILE
<b>VALUTAZIONE COMPLESSIVA</b>	<input type="checkbox"/> ACCESSIBILE <input checked="" type="checkbox"/> NON ACCESSIBILE <input type="checkbox"/> ACCESSIBILE NON A NORMA	<input type="checkbox"/> FACILE	<input checked="" type="checkbox"/> DIFFICILE

**NOTE**

Il Centro di aggregazione sociale "La Torre", situato in ZTL, occupa il primo piano del fabbricato in cui ha sede la Farmacia ed i due piani del fabbricato adiacente; collegamento interno a mezzo scala. Intorno al fabbricato non vi è marciapiede. I due ingressi non sono accessibili: al piano terra larghezza del percorso non adeguata per soggetti su sedia a ruote e al piano primo presenza di scale. Non vi è servizio igienico riservato. Al Centro di aggregazione è annesso l'attiguo giardinetto (non accessibile per scalino all'ingresso). Si puntualizza che i due fabbricati sono oggetto di progetto di ristrutturazione redatto dall'Ufficio Tecnico Comunale (il progetto coinvolge anche la vicina Farmacia Comunale).

Data del rilievo: 03/07/2019



FOTO 1



FOTO 2



FOTO 3



FOTO 4



FOTO 5



FOTO 6



ZONA BAR (PIANO TERRA)



SALA RICREATIVA (PIANO PRIMO)



**COMUNE DI CIVITELLA IN VAL DI CHIANA (AR)**  
**PROGRAMMA DI INTERVENTO PER L'ABBATTIMENTO DELLE BARRIERE ARCHITETTONICHE**  
**SCHEDA RILIEVO EDIFICI**

**CENTRO ABITATO**

**SCHEDA**

**06**

- |   |   |
|---|---|
| <input type="checkbox"/> Civitella in Val di Chiana | <input type="checkbox"/> Pieve al Toppo       |
| <input type="checkbox"/> Albergo                    | <input type="checkbox"/> Spoiano              |
| <input type="checkbox"/> Oliveto                    | <input checked="" type="checkbox"/> Tegoletto |
| <input type="checkbox"/> Badia al Pino              | <input type="checkbox"/> Tuori                |
| <input type="checkbox"/> Ciggiano                   | <input type="checkbox"/> Viciomaggio          |
| <input type="checkbox"/> Pieve a Maiano             |   |

**IDENTIFICAZIONE**

DENOMINAZIONE <b>Circolo A.C.L.I.</b>	
LOCALIZZAZIONE <b>Piazzali Mamma Artemisia</b>	UTOE <b>1</b>

**INQUADRAMENTO ORTOFOTO**



- Area rilevata
- Presenza segnalata posto auto riservato portatori di handicap
- Attraversamento pedonale
- Fermata mezzi pubblici
- Punto di vista fotografico

ELEMENTO	ACCESSIBILITÀ	FATTIBILITÀ DELL'INTERVENTO DI ADEGUAMENTO	
1 ACCESSO	<input checked="" type="checkbox"/> ACCESSIBILE <input type="checkbox"/> NON ACCESSIBILE <input type="checkbox"/> ACCESSIBILE NON A NORMA	<input type="checkbox"/> FACILE	<input type="checkbox"/> DIFFICILE
2 MARCIAPIEDI	<input type="checkbox"/> ACCESSIBILE <input checked="" type="checkbox"/> NON ACCESSIBILE <input type="checkbox"/> ACCESSIBILE NON A NORMA	<input checked="" type="checkbox"/> FACILE	<input type="checkbox"/> DIFFICILE
3 ATTRAVERS. PEDONALI	<input type="checkbox"/> ACCESSIBILE <input type="checkbox"/> NON ACCESSIBILE <input type="checkbox"/> ACCESSIBILE NON A NORMA	<input type="checkbox"/> FACILE	<input type="checkbox"/> DIFFICILE
4 PERCORSI E AMBIENTI	<input type="checkbox"/> ACCESSIBILE <input type="checkbox"/> NON ACCESSIBILE <input checked="" type="checkbox"/> ACCESSIBILE NON A NORMA	<input checked="" type="checkbox"/> FACILE	<input type="checkbox"/> DIFFICILE
5 SERVIZI IGIENICI	<input type="checkbox"/> ACCESSIBILE <input checked="" type="checkbox"/> NON ACCESSIBILE <input type="checkbox"/> ACCESSIBILE NON A NORMA	<input type="checkbox"/> FACILE	<input checked="" type="checkbox"/> DIFFICILE
6 SUPERAMENTO DISLIVELLI	<input type="checkbox"/> ACCESSIBILE <input type="checkbox"/> NON ACCESSIBILE <input checked="" type="checkbox"/> ACCESSIBILE NON A NORMA	<input type="checkbox"/> FACILE	<input type="checkbox"/> DIFFICILE
<b>VALUTAZIONE COMPLESSIVA</b>	<input type="checkbox"/> ACCESSIBILE <input checked="" type="checkbox"/> NON ACCESSIBILE <input type="checkbox"/> ACCESSIBILE NON A NORMA	<input type="checkbox"/> FACILE	<input checked="" type="checkbox"/> DIFFICILE

**NOTE**

Fabbricato situato in ZTL; l'accesso è permesso ai veicoli autorizzati a servizio di persone invalide. Il marciapiede intorno al fabbricato non è accessibile. Non vi è servizio igienico riservato e quello esistente non è accessibile (difficoltà di adeguamento per esiguità spazi).  
 Al Circolo sono annessi i vicini spazi esterni: giardino su due livelli raccordati con percorso laterale (superiore ad uso pubblico e inferiore pubblico) con aree attrezzate adeguate (raggiungibili nonostante l'assenza di un percorso adeguato): campo da gioco e pallaio non accessibili dal piazzale (scalini all'ingresso) e nemmeno dal giardino (scalino al cancello). Marciapiede intorno agli spazi accessibile.

Data del rilievo: 18/07/2019



FOTO 1



FOTO 2



FOTO 3



FOTO 4



FOTO 5



FOTO 6



FOTO 7



INTERNO SALA RICREATIVA





**COMUNE DI CIVITELLA IN VAL DI CHIANA (AR)**  
**PROGRAMMA DI INTERVENTO PER**  
**L'ABBATTIMENTO DELLE BARRIERE**  
**ARCHITETTONICHE**  
**SCHEDA RILIEVO**  
**EDIFICI**

**CENTRO ABITATO**

**SCHEDA**

**07**

- |   |   |
|---|---|
| <input type="checkbox"/> Civitella in Val di Chiana | <input type="checkbox"/> Pieve al Toppo       |
| <input type="checkbox"/> Albergo                    | <input type="checkbox"/> Spoiano              |
| <input type="checkbox"/> Oliveto                    | <input checked="" type="checkbox"/> Tegoletto |
| <input type="checkbox"/> Badia al Pino              | <input type="checkbox"/> Tuori                |
| <input type="checkbox"/> Ciggiano                   | <input type="checkbox"/> Viciomaggio          |
| <input type="checkbox"/> Pieve a Maiano             |   |

**IDENTIFICAZIONE**

DENOMINAZIONE <b>Edificio Ex Scuole</b>	
LOCALIZZAZIONE <b>Via delle Scuole</b>	UTOE <b>1</b>

**INQUADRAMENTO ORTOFOTO**



- Area rilevata
- Presenza segnalata posto auto riservato portatori di handicap
- Attraversamento pedonale
- Fermata mezzi pubblici
- Punto di vista fotografico

ELEMENTO	ACCESSIBILITÀ	FATTIBILITÀ DELL'INTERVENTO DI ADEGUAMENTO	
1 ACCESSO	<input checked="" type="checkbox"/> ACCESSIBILE <input type="checkbox"/> NON ACCESSIBILE <input type="checkbox"/> ACCESSIBILE NON A NORMA	<input type="checkbox"/> FACILE	<input type="checkbox"/> DIFFICILE
2 MARCIAPIEDI	<input type="checkbox"/> ACCESSIBILE <input checked="" type="checkbox"/> NON ACCESSIBILE <input type="checkbox"/> ACCESSIBILE NON A NORMA	<input checked="" type="checkbox"/> FACILE	<input type="checkbox"/> DIFFICILE
3 ATTRAVERS. PEDONALI	<input type="checkbox"/> ACCESSIBILE <input type="checkbox"/> NON ACCESSIBILE <input type="checkbox"/> ACCESSIBILE NON A NORMA	<input type="checkbox"/> FACILE	<input type="checkbox"/> DIFFICILE
4 PERCORSI E AMBIENTI	<input checked="" type="checkbox"/> ACCESSIBILE <input type="checkbox"/> NON ACCESSIBILE <input type="checkbox"/> ACCESSIBILE NON A NORMA	<input type="checkbox"/> FACILE	<input type="checkbox"/> DIFFICILE
5 SERVIZI IGIENICI	<input type="checkbox"/> ACCESSIBILE <input type="checkbox"/> NON ACCESSIBILE <input checked="" type="checkbox"/> ACCESSIBILE NON A NORMA	<input checked="" type="checkbox"/> FACILE	<input type="checkbox"/> DIFFICILE
6 SUPERAMENTO DISLIVELLI	<input checked="" type="checkbox"/> ACCESSIBILE <input type="checkbox"/> NON ACCESSIBILE <input type="checkbox"/> ACCESSIBILE NON A NORMA	<input type="checkbox"/> FACILE	<input type="checkbox"/> DIFFICILE
<b>VALUTAZIONE COMPLESSIVA</b>	<input type="checkbox"/> ACCESSIBILE <input type="checkbox"/> NON ACCESSIBILE <input checked="" type="checkbox"/> ACCESSIBILE NON A NORMA	<input checked="" type="checkbox"/> FACILE	<input type="checkbox"/> DIFFICILE

**NOTE**

Fabbricato di proprietà comunale attualmente non occupato, ex sede di Scuola primaria "Arcobaleno, situato in ZTL: l'accesso è permesso ai veicoli autorizzati a servizio di persone invalide. Con l'auto è possibile entrare all'interno del piazzale e l'utente può accedere alla struttura in autonomia. L'ingresso per soggetti diversamente abili è quello principale; il superamento degli scalini avviene mediante adeguata rampa (non accessibile il retro). Vi è n. 1 servizio igienico riservato (dotazioni carenti). Percorsi interni ed ambienti adeguati. Non vi è attraversamento pedonale; il marciapiede non accessibile corre sul retro del fabbricato.

Data del rilievo: 02/08/2019



FOTO 1



FOTO 2



FOTO 3



FOTO 4



INGRESSO PRINCIPALE



EX SALETTA TV



INGRESSO EX AULE



SERVIZIO IGIENICO RISERVATO



COMUNE DI CIVITELLA IN VAL DI CHIANA (AR)  
**PROGRAMMA DI INTERVENTO PER  
 L'ABBATTIMENTO DELLE BARRIERE  
 ARCHITETTONICHE**  
**SCHEDA RILIEVO  
 EDIFICI**

**CENTRO ABITATO**

**SCHEDA**

**08**

- |   |   |
|---|---|
| <input type="checkbox"/> Civitella in Val di Chiana | <input type="checkbox"/> Pieve al Toppo             |
| <input type="checkbox"/> Albergo                    | <input type="checkbox"/> Spoiano                    |
| <input type="checkbox"/> Oliveto                    | <input checked="" type="checkbox"/> <b>Tegoleto</b> |
| <input type="checkbox"/> Badia al Pino              | <input type="checkbox"/> Tuori                      |
| <input type="checkbox"/> Ciggiano                   | <input type="checkbox"/> Viciomaggio                |
| <input type="checkbox"/> Pieve a Maiano             |   |

**IDENTIFICAZIONE**

DENOMINAZIONE <b>Teatro Moderno</b>	
LOCALIZZAZIONE <b>Piazzali Mamma Artemisia</b>	UTOE <b>1</b>

**INQUADRAMENTO ORTOFOTO**



- Area rilevata
- Presenza segnalata posto auto riservato portatori di handicap
- Attraversamento pedonale
- Fermata mezzi pubblici
- Punto di vista fotografico

ELEMENTO	ACCESSIBILITÀ	FATTIBILITÀ DELL'INTERVENTO DI ADEGUAMENTO	
1 ACCESSO	<input checked="" type="checkbox"/> ACCESSIBILE <input type="checkbox"/> NON ACCESSIBILE <input type="checkbox"/> ACCESSIBILE NON A NORMA	<input type="checkbox"/> FACILE	<input type="checkbox"/> DIFFICILE
2 MARCIAPIEDI	<input type="checkbox"/> ACCESSIBILE <input type="checkbox"/> NON ACCESSIBILE <input checked="" type="checkbox"/> ACCESSIBILE NON A NORMA	<input checked="" type="checkbox"/> FACILE	<input type="checkbox"/> DIFFICILE
3 ATTRAVERS. PEDONALI	<input type="checkbox"/> ACCESSIBILE <input type="checkbox"/> NON ACCESSIBILE <input type="checkbox"/> ACCESSIBILE NON A NORMA	<input type="checkbox"/> FACILE	<input type="checkbox"/> DIFFICILE
4 PERCORSI E AMBIENTI	<input checked="" type="checkbox"/> ACCESSIBILE <input type="checkbox"/> NON ACCESSIBILE <input type="checkbox"/> ACCESSIBILE NON A NORMA	<input type="checkbox"/> FACILE	<input type="checkbox"/> DIFFICILE
5 SERVIZI IGIENICI	<input type="checkbox"/> ACCESSIBILE <input type="checkbox"/> NON ACCESSIBILE <input checked="" type="checkbox"/> ACCESSIBILE NON A NORMA	<input checked="" type="checkbox"/> FACILE	<input type="checkbox"/> DIFFICILE
6 SUPERAMENTO DISLIVELLI	<input checked="" type="checkbox"/> ACCESSIBILE <input type="checkbox"/> NON ACCESSIBILE <input type="checkbox"/> ACCESSIBILE NON A NORMA	<input type="checkbox"/> FACILE	<input type="checkbox"/> DIFFICILE
<b>VALUTAZIONE COMPLESSIVA</b>	<input type="checkbox"/> ACCESSIBILE <input type="checkbox"/> NON ACCESSIBILE <input checked="" type="checkbox"/> ACCESSIBILE NON A NORMA	<input checked="" type="checkbox"/> FACILE	<input type="checkbox"/> DIFFICILE

**NOTE**

Fabbricato situato in ZTL; l'accesso è permesso ai veicoli autorizzati a servizio di persone invalide. Con l'auto è possibile avvicinarsi all'area pavimentata del piazzale e l'utente può accedere alla struttura in autonomia. Marciapiede accessibile e adeguato; percorrenza ostacolata da presenza di arredi occasionali. Percorsi interni e ambienti adeguati. Vi è n. 1 servizio igienico riservato (antibagno non adeguato).

Data del rilievo: 18/07/2019



FOTO 1



FOTO 2



FOTO 3



FOTO 4



ZONA FOYER



PLATEA E PALCO



INGRESSO A PLATEA (SULLO SFONDO IL WC RISERVATO)



SERVIZIO IGIENICO RISERVATO



**COMUNE DI CIVITELLA IN VAL DI CHIANA (AR)**  
**PROGRAMMA DI INTERVENTO PER L'ABBATTIMENTO DELLE BARRIERE ARCHITETTONICHE**  
**SCHEDA RILIEVO EDIFICI**

**CENTRO ABITATO**

**SCHEDA**

- |   |   |
|---|---|
| <input type="checkbox"/> Civitella in Val di Chiana | <input type="checkbox"/> Pieve al Toppo       |
| <input type="checkbox"/> Albergo                    | <input type="checkbox"/> Spoiano              |
| <input type="checkbox"/> Oliveto                    | <input checked="" type="checkbox"/> Tegoletto |
| <input type="checkbox"/> Badia al Pino              | <input type="checkbox"/> Tuori                |
| <input type="checkbox"/> Ciggiano                   | <input type="checkbox"/> Viciomaggio          |
| <input type="checkbox"/> Pieve a Maiano             |   |

**09**

**IDENTIFICAZIONE**

DENOMINAZIONE <b>Cimitero Comunale</b>	
LOCALIZZAZIONE <b>Via Senese Aretina Sud</b>	UTOE <b>1</b>

**INQUADRAMENTO ORTOFOTO**

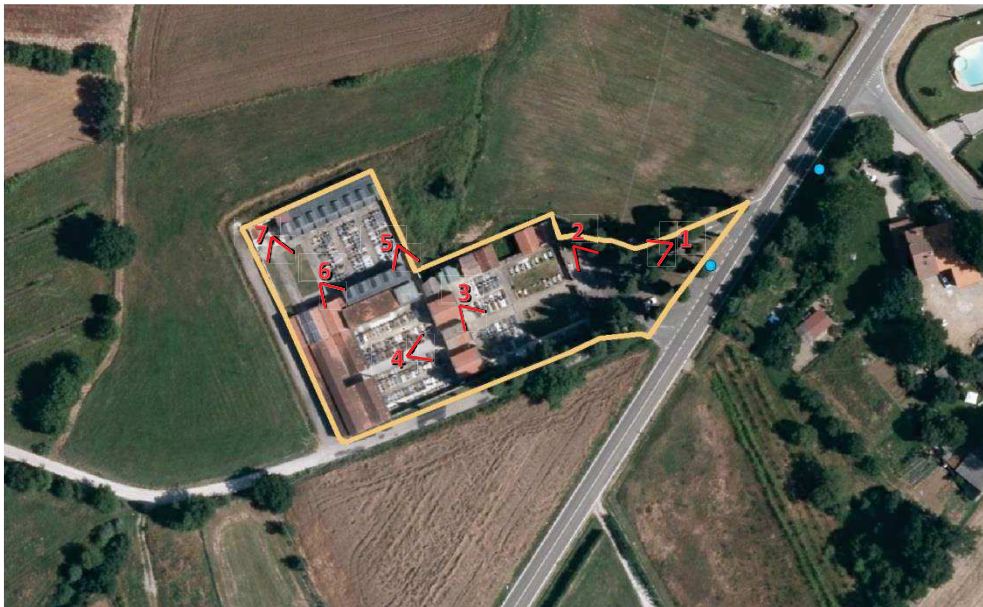

- Area rilevata
- Presenza segnalata posto auto riservato portatori di handicap
- Attraversamento pedonale
- Fermata mezzi pubblici
- Punto di vista fotografico

ELEMENTO	ACCESSIBILITÀ	FATTIBILITÀ DELL'INTERVENTO DI ADEGUAMENTO	
1 ACCESSO	<input checked="" type="checkbox"/> ACCESSIBILE <input type="checkbox"/> NON ACCESSIBILE <input type="checkbox"/> ACCESSIBILE NON A NORMA	<input type="checkbox"/> FACILE	<input type="checkbox"/> DIFFICILE
2 MARCIAPIEDI	<input type="checkbox"/> ACCESSIBILE <input type="checkbox"/> NON ACCESSIBILE <input type="checkbox"/> ACCESSIBILE NON A NORMA	<input type="checkbox"/> FACILE	<input type="checkbox"/> DIFFICILE
3 ATTRAVERS. PEDONALI	<input type="checkbox"/> ACCESSIBILE <input type="checkbox"/> NON ACCESSIBILE <input type="checkbox"/> ACCESSIBILE NON A NORMA	<input type="checkbox"/> FACILE	<input type="checkbox"/> DIFFICILE
4 PERCORSI E AMBIENTI	<input type="checkbox"/> ACCESSIBILE <input type="checkbox"/> NON ACCESSIBILE <input checked="" type="checkbox"/> ACCESSIBILE NON A NORMA	<input type="checkbox"/> FACILE	<input checked="" type="checkbox"/> DIFFICILE
5 SERVIZI IGIENICI	<input type="checkbox"/> ACCESSIBILE <input checked="" type="checkbox"/> NON ACCESSIBILE <input type="checkbox"/> ACCESSIBILE NON A NORMA	<input checked="" type="checkbox"/> FACILE	<input type="checkbox"/> DIFFICILE
6 SUPERAMENTO DISLIVELLI	<input type="checkbox"/> ACCESSIBILE <input checked="" type="checkbox"/> NON ACCESSIBILE <input type="checkbox"/> ACCESSIBILE NON A NORMA	<input type="checkbox"/> FACILE	<input type="checkbox"/> DIFFICILE
<b>VALUTAZIONE COMPLESSIVA</b>	<input type="checkbox"/> ACCESSIBILE <input type="checkbox"/> NON ACCESSIBILE <input checked="" type="checkbox"/> ACCESSIBILE NON A NORMA	<input type="checkbox"/> FACILE	<input checked="" type="checkbox"/> DIFFICILE

**NOTE**

Dal parcheggio, privo di posti riservati, l'utente su sedia a ruote può percorrere in autonomia il breve tragitto (presenza di chiusini e canaletta al limite della zona pavimentata). Intorno al Cimitero non vi è marciapiede né attraversamento pedonale; ingresso carrabile sul retro.  
 Percorsi a tratti sconnessi (per rottura della pavimentazione o del cemento, per presenza di chiusini, griglie e caditoie, erba) spesso non raccordati col p.d.c. Gallerie non accessibili per presenza di scalini; il percorso alternativo è impostato su rampa di pendenza non adeguata (il corrimano collocato sul muro non esime la necessità, per soggetti non autosufficienti, di dover essere supportati). Servizio igienico non adeguato.

Data del rilievo: 27/06/2019



FOTO 1



FOTO 2



FOTO 3



FOTO 4



FOTO 5



FOTO 6 (ZONA WC)



FOTO 7

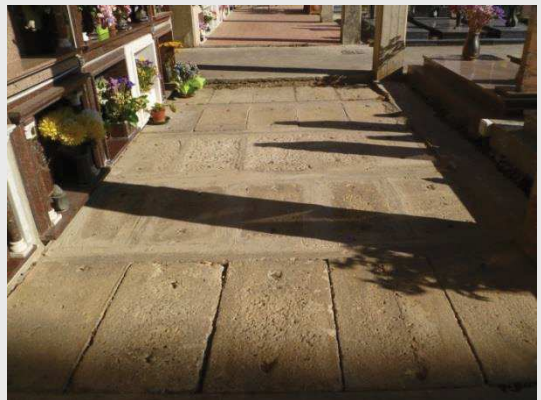

PERCORSO SOTTO LOGGIA



**COMUNE DI CIVITELLA IN VAL DI CHIANA (AR)**  
**PROGRAMMA DI INTERVENTO PER L'ABBATTIMENTO DELLE BARRIERE ARCHITETTONICHE**  
**SCHEDA RILIEVO SPAZI**

**CENTRO ABITATO**

- |   |   |
|---|---|
| <input type="checkbox"/> Civitella in Val di Chiana | <input type="checkbox"/> Pieve al Toppo       |
| <input type="checkbox"/> Albergo                    | <input type="checkbox"/> Spojano              |
| <input type="checkbox"/> Oliveto                    | <input checked="" type="checkbox"/> Tegoletto |
| <input type="checkbox"/> Badia al Pino              | <input type="checkbox"/> Tuori                |
| <input type="checkbox"/> Ciggiano                   | <input type="checkbox"/> Viciomaggio          |
| <input type="checkbox"/> Pieve a Maiano             |   |

**SCHEDA**

**A**

**IDENTIFICAZIONE**

DENOMINAZIONE

**Parcheggio Stadio Comunale**

LOCALIZZAZIONE

**Via delle Signorie**

UTOE

**1**

**INQUADRAMENTO ORTOFOTO**

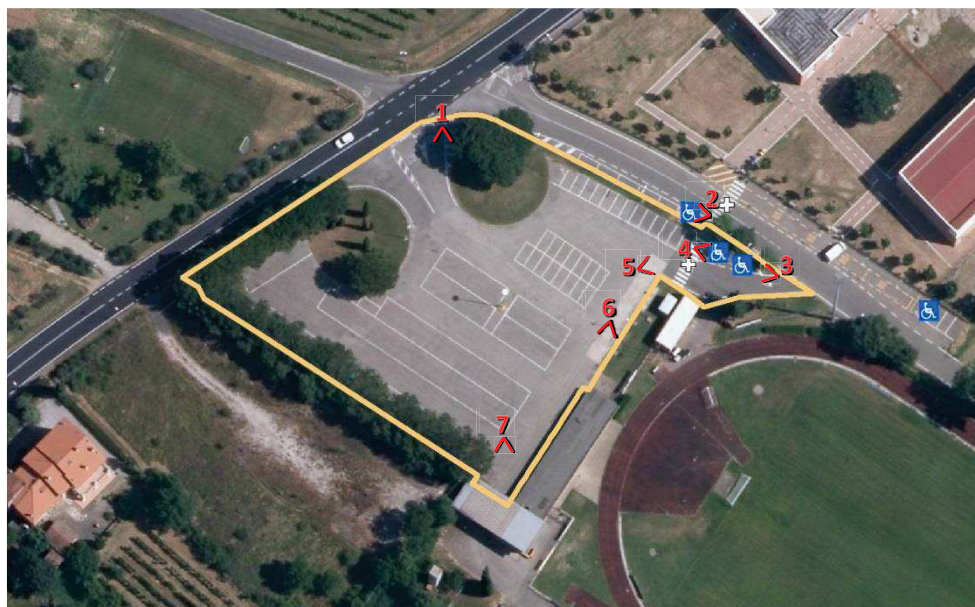

- Area rilevata
- ♿ Presenza segnalata posto auto riservato portatori di handicap
- + Attraversamento pedonale
- Fermata mezzi pubblici
- n° Punto di vista fotografico

ELEMENTO	ACCESSIBILITÀ	FATTIBILITÀ DELL'INTERVENTO DI ADEGUAMENTO	
1 ACCESSO	<input type="checkbox"/> ACCESSIBILE <input type="checkbox"/> NON ACCESSIBILE <input checked="" type="checkbox"/> ACCESSIBILE NON A NORMA	<input checked="" type="checkbox"/> FACILE	<input type="checkbox"/> DIFFICILE
2 MARCIAPIEDI	<input type="checkbox"/> ACCESSIBILE <input checked="" type="checkbox"/> NON ACCESSIBILE <input type="checkbox"/> ACCESSIBILE NON A NORMA	<input checked="" type="checkbox"/> FACILE	<input type="checkbox"/> DIFFICILE
3 ATTRAVERS. PEDONALI	<input checked="" type="checkbox"/> ACCESSIBILE <input type="checkbox"/> NON ACCESSIBILE <input type="checkbox"/> ACCESSIBILE NON A NORMA	<input type="checkbox"/> FACILE	<input type="checkbox"/> DIFFICILE
4 PERCORSI E AMBIENTI	<input type="checkbox"/> ACCESSIBILE <input type="checkbox"/> NON ACCESSIBILE <input checked="" type="checkbox"/> ACCESSIBILE NON A NORMA	<input checked="" type="checkbox"/> FACILE	<input type="checkbox"/> DIFFICILE
5 PARCHEGGI RISERVATI	<input checked="" type="checkbox"/> ACCESSIBILE <input type="checkbox"/> NON ACCESSIBILE <input type="checkbox"/> ACCESSIBILE NON A NORMA	<input type="checkbox"/> FACILE	<input type="checkbox"/> DIFFICILE
6 ATTREZZATURE URBANE	<input type="checkbox"/> ACCESSIBILE <input type="checkbox"/> NON ACCESSIBILE <input checked="" type="checkbox"/> ACCESSIBILE NON A NORMA	<input checked="" type="checkbox"/> FACILE	<input type="checkbox"/> DIFFICILE
<b>VALUTAZIONE COMPLESSIVA</b>	<input type="checkbox"/> ACCESSIBILE <input type="checkbox"/> NON ACCESSIBILE <input checked="" type="checkbox"/> ACCESSIBILE NON A NORMA	<input checked="" type="checkbox"/> FACILE	<input type="checkbox"/> DIFFICILE

**NOTE**

All'interno del parcheggio vi sono n. 2 posti riservati; un ulteriore posto auto è lungo Via delle Signorie. Attraversamento pedonale contestuale ma marciapiede non accessibile (presenza di scalini). L'utente su sedia a ruote è costretto a muoversi all'interno dello spazio di marcia dei veicoli; pavimentazione a tratti sconnessa (per rottura dell'asfalto). Attrezzature urbane carenti; segnaletica non adeguata.

Data del rilievo: 01/07/2019



FOTO 1



FOTO 2



FOTO 3



FOTO 4



FOTO 5



FOTO 6



FOTO 7





**COMUNE DI CIVITELLA IN VAL DI CHIANA (AR)**  
**PROGRAMMA DI INTERVENTO PER L'ABBATTIMENTO DELLE BARRIERE ARCHITETTONICHE**  
**SCHEDA RILIEVO SPAZI**

**CENTRO ABITATO**

**SCHEDA**

**B**

- Civitella in Val di Chiana
- Albergo
- Oliveto
- Badia al Pino
- Ciggiano
- Pieve a Maiano

- Pieve al Toppo
- Spoiano
- Tegoleto**
- Tuori
- Viciomaggio

**IDENTIFICAZIONE**

DENOMINAZIONE

**Giardino Via E. Berlinguer**

LOCALIZZAZIONE

**Via E. Berlinguer**

UTOE

**1**

**INQUADRAMENTO ORTOFOTO**



- Area rilevata
- Presenza segnalata posto auto riservato portatori di handicap
- Attraversamento pedonale
- Fermata mezzi pubblici
- Punto di vista fotografico

ELEMENTO	ACCESSIBILITÀ	FATTIBILITÀ DELL'INTERVENTO DI ADEGUAMENTO	
1 ACCESSO	<input checked="" type="checkbox"/> ACCESSIBILE <input type="checkbox"/> NON ACCESSIBILE <input type="checkbox"/> ACCESSIBILE NON A NORMA	<input type="checkbox"/> FACILE	<input type="checkbox"/> DIFFICILE
2 MARCIAPIEDI	<input type="checkbox"/> ACCESSIBILE <input checked="" type="checkbox"/> NON ACCESSIBILE <input type="checkbox"/> ACCESSIBILE NON A NORMA	<input checked="" type="checkbox"/> FACILE	<input type="checkbox"/> DIFFICILE
3 ATTRAVERS. PEDONALI	<input type="checkbox"/> ACCESSIBILE <input type="checkbox"/> NON ACCESSIBILE <input type="checkbox"/> ACCESSIBILE NON A NORMA	<input type="checkbox"/> FACILE	<input type="checkbox"/> DIFFICILE
4 PERCORSI E AMBIENTI	<input checked="" type="checkbox"/> ACCESSIBILE <input type="checkbox"/> NON ACCESSIBILE <input type="checkbox"/> ACCESSIBILE NON A NORMA	<input type="checkbox"/> FACILE	<input type="checkbox"/> DIFFICILE
5 PARCHEGGI RISERVATI	<input type="checkbox"/> ACCESSIBILE <input type="checkbox"/> NON ACCESSIBILE <input type="checkbox"/> ACCESSIBILE NON A NORMA	<input type="checkbox"/> FACILE	<input type="checkbox"/> DIFFICILE
6 ATTREZZATURE URBANE	<input type="checkbox"/> ACCESSIBILE <input type="checkbox"/> NON ACCESSIBILE <input type="checkbox"/> ACCESSIBILE NON A NORMA	<input type="checkbox"/> FACILE	<input type="checkbox"/> DIFFICILE
<b>VALUTAZIONE COMPLESSIVA</b>	<input type="checkbox"/> ACCESSIBILE <input type="checkbox"/> NON ACCESSIBILE <input checked="" type="checkbox"/> ACCESSIBILE NON A NORMA	<input checked="" type="checkbox"/> FACILE	<input type="checkbox"/> DIFFICILE

**NOTE**

Giardino pubblico non attrezzato.  
 Percorso pedonale adeguato alla percorrenza, accessibile a valle dal marciapiede (zona parcheggio Via E. Berlinguer).  
 Marciapiede non accessibile a monte; nel vicino parcheggio non vi sono posti auto riservati

Data del rilievo: 16/07/2019



FOTO 1



FOTO 2



FOTO 3



FOTO 4



**COMUNE DI CIVITELLA IN VAL DI CHIANA (AR)**  
**PROGRAMMA DI INTERVENTO PER L'ABBATTIMENTO DELLE BARRIERE ARCHITETTONICHE**  
**SCHEDA RILIEVO SPAZI**

**CENTRO ABITATO**

**SCHEDA**

- |   |   |
|---|---|
| <input type="checkbox"/> Civitella in Val di Chiana | <input type="checkbox"/> Pieve al Toppo       |
| <input type="checkbox"/> Albergo                    | <input type="checkbox"/> Spoiano              |
| <input type="checkbox"/> Oliveto                    | <input checked="" type="checkbox"/> Tegoletto |
| <input type="checkbox"/> Badia al Pino              | <input type="checkbox"/> Tuori                |
| <input type="checkbox"/> Ciggiano                   | <input type="checkbox"/> Vicinaggio           |
| <input type="checkbox"/> Pieve a Maiano             |   |

**C**

**IDENTIFICAZIONE**

DENOMINAZIONE  
**Parceggio Via E. Berlinguer**

LOCALIZZAZIONE  
**Via E. Berlinguer**

UTOE  
**1**

**INQUADRAMENTO ORTOFOTO**



- Area rilevata
- Presenza segnalata posto auto riservato portatori di handicap
- Attraversamento pedonale
- Fermata mezzi pubblici
- Punto di vista fotografico

ELEMENTO	ACCESSIBILITÀ	FATTIBILITÀ DELL'INTERVENTO DI ADEGUAMENTO	
1 ACCESSO	<input type="checkbox"/> ACCESSIBILE <input type="checkbox"/> NON ACCESSIBILE <input checked="" type="checkbox"/> ACCESSIBILE NON A NORMA	<input checked="" type="checkbox"/> FACILE	<input type="checkbox"/> DIFFICILE
2 MARCIAPIEDI	<input type="checkbox"/> ACCESSIBILE <input type="checkbox"/> NON ACCESSIBILE <input checked="" type="checkbox"/> ACCESSIBILE NON A NORMA	<input checked="" type="checkbox"/> FACILE	<input type="checkbox"/> DIFFICILE
3 ATTRAVERS. PEDONALI	<input type="checkbox"/> ACCESSIBILE <input type="checkbox"/> NON ACCESSIBILE <input type="checkbox"/> ACCESSIBILE NON A NORMA	<input type="checkbox"/> FACILE	<input type="checkbox"/> DIFFICILE
4 PERCORSI E AMBIENTI	<input type="checkbox"/> ACCESSIBILE <input type="checkbox"/> NON ACCESSIBILE <input type="checkbox"/> ACCESSIBILE NON A NORMA	<input type="checkbox"/> FACILE	<input type="checkbox"/> DIFFICILE
5 PARCHEGGI RISERVATI	<input type="checkbox"/> ACCESSIBILE <input type="checkbox"/> NON ACCESSIBILE <input type="checkbox"/> ACCESSIBILE NON A NORMA	<input type="checkbox"/> FACILE	<input type="checkbox"/> DIFFICILE
6 ATTREZZATURE URBANE	<input type="checkbox"/> ACCESSIBILE <input type="checkbox"/> NON ACCESSIBILE <input checked="" type="checkbox"/> ACCESSIBILE NON A NORMA	<input checked="" type="checkbox"/> FACILE	<input type="checkbox"/> DIFFICILE
<b>VALUTAZIONE COMPLESSIVA</b>	<input type="checkbox"/> ACCESSIBILE <input type="checkbox"/> NON ACCESSIBILE <input checked="" type="checkbox"/> ACCESSIBILE NON A NORMA	<input checked="" type="checkbox"/> FACILE	<input type="checkbox"/> DIFFICILE

**NOTE**

Parceggio pubblico segnalato, privo di posti auto riservati.  
 Non vi è attraversamento pedonale; marciapiede adeguato ma carente di manutenzione.  
 Attrezzature urbane carenti.

Data del rilievo: 16/07/2019



FOTO 1



FOTO 2



FOTO 3



FOTO 4



FOTO 5



FOTO 6



COMUNE DI CIVITELLA IN VAL DI CHIANA (AR)  
**PROGRAMMA DI INTERVENTO PER  
 L'ABBATTIMENTO DELLE BARRIERE  
 ARCHITETTONICHE**  
**SCHEDA RILIEVO  
 SPAZI**

**CENTRO ABITATO**

**SCHEDA**

**D**

- |   |   |
|---|---|
| <input type="checkbox"/> Civitella in Val di Chiana | <input type="checkbox"/> Pieve al Toppo             |
| <input type="checkbox"/> Albergo                    | <input type="checkbox"/> Spoiano                    |
| <input type="checkbox"/> Oliveto                    | <input checked="" type="checkbox"/> <b>Tegoleto</b> |
| <input type="checkbox"/> Badia al Pino              | <input type="checkbox"/> Tuori                      |
| <input type="checkbox"/> Ciggiano                   | <input type="checkbox"/> Vicinaggio                 |
| <input type="checkbox"/> Pieve a Maiano             |   |

**IDENTIFICAZIONE**

DENOMINAZIONE <b>Giardino Via E. Berlinguer</b>	
LOCALIZZAZIONE <b>Via E. Berlinguer</b>	UTOE <b>1</b>

**INQUADRAMENTO ORTOFOTO**



- Area rilevata
- Presenza segnalata posto auto riservato portatori di handicap
- Attraversamento pedonale
- Fermata mezzi pubblici
- Punto di vista fotografico

ELEMENTO	ACCESSIBILITÀ	FATTIBILITÀ DELL'INTERVENTO DI ADEGUAMENTO	
1 ACCESSO	<input checked="" type="checkbox"/> ACCESSIBILE <input type="checkbox"/> NON ACCESSIBILE <input type="checkbox"/> ACCESSIBILE NON A NORMA	<input type="checkbox"/> FACILE	<input type="checkbox"/> DIFFICILE
2 MARCIAPIEDI	<input checked="" type="checkbox"/> ACCESSIBILE <input type="checkbox"/> NON ACCESSIBILE <input type="checkbox"/> ACCESSIBILE NON A NORMA	<input type="checkbox"/> FACILE	<input type="checkbox"/> DIFFICILE
3 ATTRAVERS. PEDONALI	<input type="checkbox"/> ACCESSIBILE <input type="checkbox"/> NON ACCESSIBILE <input type="checkbox"/> ACCESSIBILE NON A NORMA	<input type="checkbox"/> FACILE	<input type="checkbox"/> DIFFICILE
4 PERCORSI E AMBIENTI	<input checked="" type="checkbox"/> ACCESSIBILE <input type="checkbox"/> NON ACCESSIBILE <input type="checkbox"/> ACCESSIBILE NON A NORMA	<input type="checkbox"/> FACILE	<input type="checkbox"/> DIFFICILE
5 PARCHEGGI RISERVATI	<input checked="" type="checkbox"/> ACCESSIBILE <input type="checkbox"/> NON ACCESSIBILE <input type="checkbox"/> ACCESSIBILE NON A NORMA	<input type="checkbox"/> FACILE	<input type="checkbox"/> DIFFICILE
6 ATTREZZATURE URBANE	<input type="checkbox"/> ACCESSIBILE <input type="checkbox"/> NON ACCESSIBILE <input checked="" type="checkbox"/> ACCESSIBILE NON A NORMA	<input checked="" type="checkbox"/> FACILE	<input type="checkbox"/> DIFFICILE
<b>VALUTAZIONE COMPLESSIVA</b>	<input checked="" type="checkbox"/> ACCESSIBILE <input type="checkbox"/> NON ACCESSIBILE <input type="checkbox"/> ACCESSIBILE NON A NORMA	<input type="checkbox"/> FACILE	<input type="checkbox"/> DIFFICILE

**NOTE**

Giardino pubblico attrezzato; marciapiede lungo via E. Berlinguer accessibile.  
 Area attrezzata raggiungibile mediante percorso adeguato; panchine complanari e sedute adeguate.  
 Attrezzature urbane accessibili (tranne casa dell'acqua).  
 Non vi è attraversamento pedonale; il più vicino è ubicato a valle dell'incrocio con Via Aldo Moro.

Data del rilievo: 16/07/2019



FOTO 1



FOTO 2



FOTO 3



FOTO 4



FOTO 5



FOTO 6



**COMUNE DI CIVITELLA IN VAL DI CHIANA (AR)**  
**PROGRAMMA DI INTERVENTO PER L'ABBATTIMENTO DELLE BARRIERE ARCHITETTONICHE**  
**SCHEDA RILIEVO SPAZI**

**CENTRO ABITATO**

**SCHEDA**

- |   |   |
|---|---|
| <input type="checkbox"/> Civitella in Val di Chiana | <input type="checkbox"/> Pieve al Toppo       |
| <input type="checkbox"/> Albergo                    | <input type="checkbox"/> Spoiano              |
| <input type="checkbox"/> Oliveto                    | <input checked="" type="checkbox"/> Tegoletto |
| <input type="checkbox"/> Badia al Pino              | <input type="checkbox"/> Tuori                |
| <input type="checkbox"/> Ciggiano                   | <input type="checkbox"/> Viciomaggio          |
| <input type="checkbox"/> Pieve a Maiano             |   |

**E**

**IDENTIFICAZIONE**

DENOMINAZIONE

**Parcheggio Via Aldo Moro**

LOCALIZZAZIONE

**Via Aldo Moro**

UTOE

**1**

**INQUADRAMENTO ORTOFOTO**



- Area rilevata
- Presenza segnalata posto auto riservato portatori di handicap
- Attraversamento pedonale
- Fermata mezzi pubblici
- Punto di vista fotografico

ELEMENTO	ACCESSIBILITÀ	FATTIBILITÀ DELL'INTERVENTO DI ADEGUAMENTO	
1 ACCESSO	<input checked="" type="checkbox"/> ACCESSIBILE <input type="checkbox"/> NON ACCESSIBILE <input type="checkbox"/> ACCESSIBILE NON A NORMA	<input type="checkbox"/> FACILE	<input type="checkbox"/> DIFFICILE
2 MARCIAPIEDI	<input checked="" type="checkbox"/> ACCESSIBILE <input type="checkbox"/> NON ACCESSIBILE <input type="checkbox"/> ACCESSIBILE NON A NORMA	<input type="checkbox"/> FACILE	<input type="checkbox"/> DIFFICILE
3 ATTRAVERS. PEDONALI	<input type="checkbox"/> ACCESSIBILE <input type="checkbox"/> NON ACCESSIBILE <input type="checkbox"/> ACCESSIBILE NON A NORMA	<input type="checkbox"/> FACILE	<input type="checkbox"/> DIFFICILE
4 PERCORSI E AMBIENTI	<input type="checkbox"/> ACCESSIBILE <input type="checkbox"/> NON ACCESSIBILE <input checked="" type="checkbox"/> ACCESSIBILE NON A NORMA	<input checked="" type="checkbox"/> FACILE	<input type="checkbox"/> DIFFICILE
5 PARCHEGGI RISERVATI	<input checked="" type="checkbox"/> ACCESSIBILE <input type="checkbox"/> NON ACCESSIBILE <input type="checkbox"/> ACCESSIBILE NON A NORMA	<input type="checkbox"/> FACILE	<input type="checkbox"/> DIFFICILE
6 ATTREZZATURE URBANE	<input type="checkbox"/> ACCESSIBILE <input type="checkbox"/> NON ACCESSIBILE <input checked="" type="checkbox"/> ACCESSIBILE NON A NORMA	<input checked="" type="checkbox"/> FACILE	<input type="checkbox"/> DIFFICILE
<b>VALUTAZIONE COMPLESSIVA</b>	<input type="checkbox"/> ACCESSIBILE <input type="checkbox"/> NON ACCESSIBILE <input checked="" type="checkbox"/> ACCESSIBILE NON A NORMA	<input checked="" type="checkbox"/> FACILE	<input type="checkbox"/> DIFFICILE

**NOTE**

Parcheggio pubblico ubicato sui due lati di Via Aldo Moro (strada a doppio senso di marcia nel tratto sotteso dai posti auto). Segnalata solo la schiera di valle; qui si trovano n. 2 posti auto riservati.  
 Marciapiede accessibile ma l'accesso avviene dallo spazio di manovra dei veicoli; percorrenza del marciapiede di valle ostacolata da presenza di arredi urbani.  
 All'interno del parcheggio non vi è attraversamento pedonale; manca un percorso pedonale sicuro.  
 Attrezzature urbane carenti.

Data del rilievo: 16/07/2019



FOTO 1



FOTO 2



FOTO 3



FOTO 4



FOTO 5



FOTO 6



FOTO 7



FOTO 8





**COMUNE DI CIVITELLA IN VAL DI CHIANA (AR)**  
**PROGRAMMA DI INTERVENTO PER L'ABBATTIMENTO DELLE BARRIERE ARCHITETTONICHE**  
**SCHEDA RILIEVO SPAZI**

**CENTRO ABITATO**

**SCHEDA**

- |   |   |
|---|---|
| <input type="checkbox"/> Civitella in Val di Chiana | <input type="checkbox"/> Pieve al Toppo       |
| <input type="checkbox"/> Albergo                    | <input type="checkbox"/> Spojano              |
| <input type="checkbox"/> Oliveto                    | <input checked="" type="checkbox"/> Tegoletto |
| <input type="checkbox"/> Badia al Pino              | <input type="checkbox"/> Tuori                |
| <input type="checkbox"/> Ciggiano                   | <input type="checkbox"/> Viciomaggio          |
| <input type="checkbox"/> Pieve a Maiano             |   |

**F**

**IDENTIFICAZIONE**

DENOMINAZIONE <b>Giardino Via Molinara</b>	
LOCALIZZAZIONE <b>Via Molinara</b>	UTOE <b>1</b>

**INQUADRAMENTO ORTOFOTO**



- Area rilevata
- Presenza segnalata posto auto riservato portatori di handicap
- Attraversamento pedonale
- Fermata mezzi pubblici
- Punto di vista fotografico

ELEMENTO	ACCESSIBILITÀ	FATTIBILITÀ DELL'INTERVENTO DI ADEGUAMENTO	
1 ACCESSO	<input checked="" type="checkbox"/> ACCESSIBILE <input type="checkbox"/> NON ACCESSIBILE <input type="checkbox"/> ACCESSIBILE NON A NORMA	<input type="checkbox"/> FACILE	<input type="checkbox"/> DIFFICILE
2 MARCIAPIEDI	<input checked="" type="checkbox"/> ACCESSIBILE <input type="checkbox"/> NON ACCESSIBILE <input type="checkbox"/> ACCESSIBILE NON A NORMA	<input type="checkbox"/> FACILE	<input type="checkbox"/> DIFFICILE
3 ATTRAVERS. PEDONALI	<input checked="" type="checkbox"/> ACCESSIBILE <input type="checkbox"/> NON ACCESSIBILE <input type="checkbox"/> ACCESSIBILE NON A NORMA	<input type="checkbox"/> FACILE	<input type="checkbox"/> DIFFICILE
4 PERCORSI E AMBIENTI	<input checked="" type="checkbox"/> ACCESSIBILE <input type="checkbox"/> NON ACCESSIBILE <input type="checkbox"/> ACCESSIBILE NON A NORMA	<input type="checkbox"/> FACILE	<input type="checkbox"/> DIFFICILE
5 PARCHEGGI RISERVATI	<input checked="" type="checkbox"/> ACCESSIBILE <input type="checkbox"/> NON ACCESSIBILE <input type="checkbox"/> ACCESSIBILE NON A NORMA	<input type="checkbox"/> FACILE	<input type="checkbox"/> DIFFICILE
6 ATTREZZATURE URBANE	<input checked="" type="checkbox"/> ACCESSIBILE <input type="checkbox"/> NON ACCESSIBILE <input type="checkbox"/> ACCESSIBILE NON A NORMA	<input type="checkbox"/> FACILE	<input type="checkbox"/> DIFFICILE
<b>VALUTAZIONE COMPLESSIVA</b>	<input checked="" type="checkbox"/> ACCESSIBILE <input type="checkbox"/> NON ACCESSIBILE <input type="checkbox"/> ACCESSIBILE NON A NORMA	<input type="checkbox"/> FACILE	<input type="checkbox"/> DIFFICILE

**NOTE**

Giardino non comunale che, data la scarsità degli spazi verdi presenti a Tegoletto, assume l'identità di giardino pubblico.  
 Area attrezzata raggiungibile mediante percorso adeguato; panchine complanari e sedute adeguate. L'accesso dal vicino parcheggio è prossimo al posto auto riservato.  
 Verso i giochi non vi è percorso adeguato ma gli stessi sono comunque raggiungibili; aree attrezzate complanari col p.d.c.

Data del rilievo: 27/06/2019



FOTO 1



FOTO 2



FOTO 3



FOTO 4



FOTO 5



FOTO 6



FOTO 7



FOTO 8



**COMUNE DI CIVITELLA IN VAL DI CHIANA (AR)**  
**PROGRAMMA DI INTERVENTO PER**  
**L'ABBATTIMENTO DELLE BARRIERE**  
**ARCHITETTONICHE**  
**SCHEDA RILIEVO**  
**SPAZI**

**CENTRO ABITATO**

**SCHEDA**

**G**

- |   |   |
|---|---|
| <input type="checkbox"/> Civitella in Val di Chiana | <input type="checkbox"/> Pieve al Toppo       |
| <input type="checkbox"/> Albergo                    | <input type="checkbox"/> Spoiano              |
| <input type="checkbox"/> Oliveto                    | <input checked="" type="checkbox"/> Tegoletto |
| <input type="checkbox"/> Badia al Pino              | <input type="checkbox"/> Tuori                |
| <input type="checkbox"/> Ciggiano                   | <input type="checkbox"/> Viciomaggio          |
| <input type="checkbox"/> Pieve a Maiano             |   |

**IDENTIFICAZIONE**

DENOMINAZIONE

**Parcheggio Via Molinara**

LOCALIZZAZIONE

**Via Molinara**

UTOE

**1**

**INQUADRAMENTO ORTOFOTO**

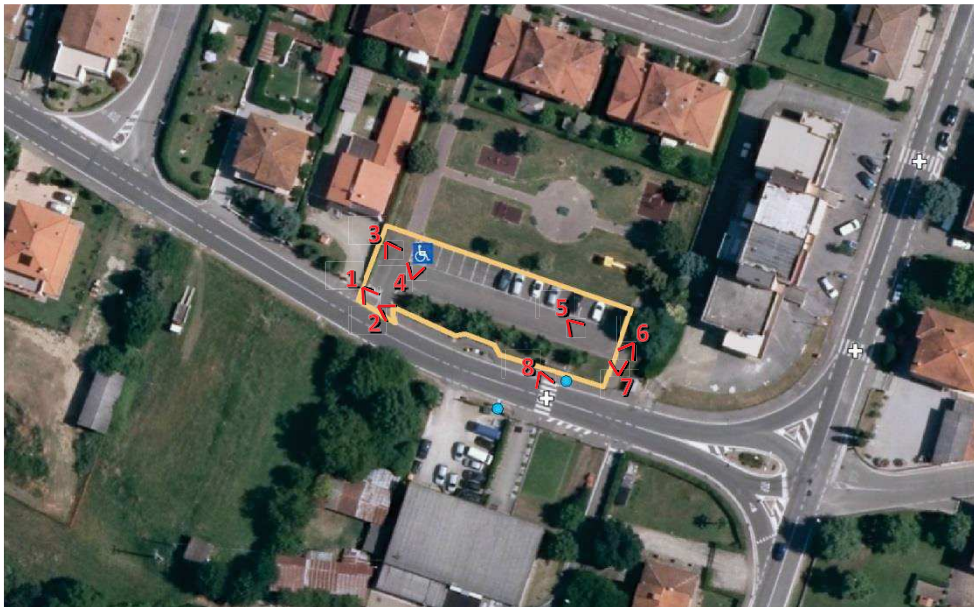

- Area rilevata
- Presenza segnalata posto auto riservato portatori di handicap
- Attraversamento pedonale
- Fermata mezzi pubblici
- Punto di vista fotografico

ELEMENTO	ACCESSIBILITÀ	FATTIBILITÀ DELL'INTERVENTO DI ADEGUAMENTO	
1 ACCESSO	<input checked="" type="checkbox"/> ACCESSIBILE <input type="checkbox"/> NON ACCESSIBILE <input type="checkbox"/> ACCESSIBILE NON A NORMA	<input type="checkbox"/> FACILE	<input type="checkbox"/> DIFFICILE
2 MARCIAPIEDI	<input checked="" type="checkbox"/> ACCESSIBILE <input type="checkbox"/> NON ACCESSIBILE <input type="checkbox"/> ACCESSIBILE NON A NORMA	<input type="checkbox"/> FACILE	<input type="checkbox"/> DIFFICILE
3 ATTRAVERS. PEDONALI	<input type="checkbox"/> ACCESSIBILE <input type="checkbox"/> NON ACCESSIBILE <input type="checkbox"/> ACCESSIBILE NON A NORMA	<input type="checkbox"/> FACILE	<input type="checkbox"/> DIFFICILE
4 PERCORSI E AMBIENTI	<input type="checkbox"/> ACCESSIBILE <input type="checkbox"/> NON ACCESSIBILE <input checked="" type="checkbox"/> ACCESSIBILE NON A NORMA	<input checked="" type="checkbox"/> FACILE	<input type="checkbox"/> DIFFICILE
5 PARCHEGGI RISERVATI	<input checked="" type="checkbox"/> ACCESSIBILE <input type="checkbox"/> NON ACCESSIBILE <input type="checkbox"/> ACCESSIBILE NON A NORMA	<input type="checkbox"/> FACILE	<input type="checkbox"/> DIFFICILE
6 ATTREZZATURE URBANE	<input checked="" type="checkbox"/> ACCESSIBILE <input type="checkbox"/> NON ACCESSIBILE <input type="checkbox"/> ACCESSIBILE NON A NORMA	<input type="checkbox"/> FACILE	<input type="checkbox"/> DIFFICILE
<b>VALUTAZIONE COMPLESSIVA</b>	<input checked="" type="checkbox"/> ACCESSIBILE <input type="checkbox"/> NON ACCESSIBILE <input type="checkbox"/> ACCESSIBILE NON A NORMA	<input type="checkbox"/> FACILE	<input type="checkbox"/> DIFFICILE

**NOTE**

Parcheggio non comunale che assume l'identità di parcheggio ad uso pubblico; parcheggio segnalato. Vi è n. 1 posto riservato, prossimo al vialetto che conduce al vicino giardino; tale vialetto, accessibile rappresenta il percorso pedonale sicuro. All'interno del parcheggio non vi è attraversamento pedonale; dal posto auto riservato il marciapiede lungo Via Molinara è accessibile ma l'accesso avviene dallo spazio di marcia dei veicoli e la pavimentazione è a tratti sconnessa (per rottura dell'asfalto). Attrezzature urbane adeguate (la vicina fermata dei mezzi pubblici è dotata di pensilina).

Data del rilievo: 27/06/2019



FOTO 1



FOTO 2



FOTO 3



FOTO 4



FOTO 5



FOTO 6



FOTO 7



FOTO 8



**COMUNE DI CIVITELLA IN VAL DI CHIANA (AR)**  
**PROGRAMMA DI INTERVENTO PER**  
**L'ABBATTIMENTO DELLE BARRIERE**  
**ARCHITETTONICHE**  
**SCHEDA RILIEVO**  
**SPAZI**

**CENTRO ABITATO**

**SCHEDA**

**H**

- Civitella in Val di Chiana
- Albergo
- Oliveto
- Badia al Pino
- Ciggiano
- Pieve a Maiano

- Pieve al Toppo
- Spoiano
- Tegoleto**
- Tuori
- Viciomaggio

**IDENTIFICAZIONE**

DENOMINAZIONE

**Parcheggio Via Romana**

LOCALIZZAZIONE

**Via Romana**

UTOE

**1**

**INQUADRAMENTO ORTOFOTO**

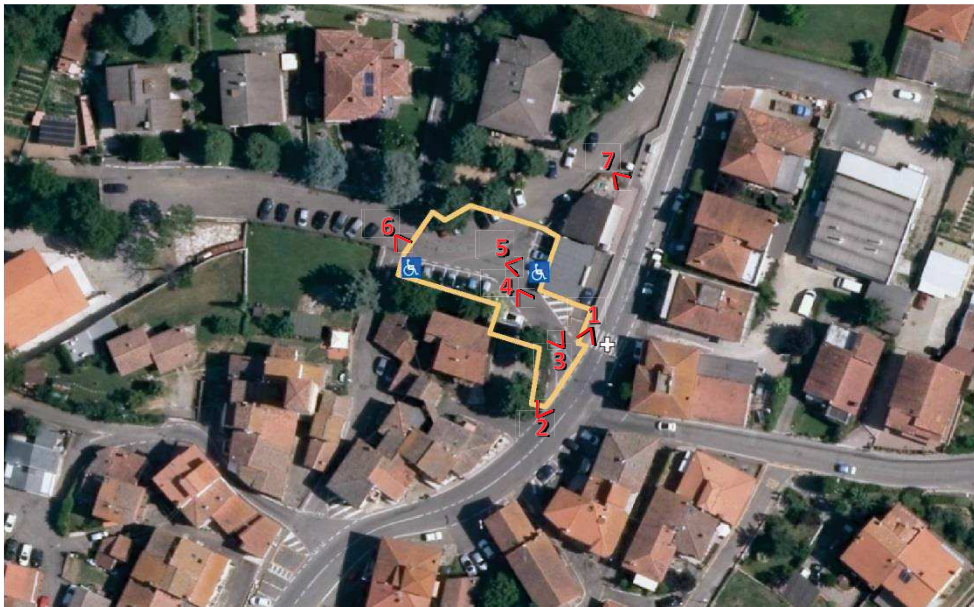

- Area rilevata
- Presenza segnalata posto auto riservato portatori di handicap
- Attraversamento pedonale
- Fermata mezzi pubblici
- Punto di vista fotografico

ELEMENTO	ACCESSIBILITÀ	FATTIBILITÀ DELL'INTERVENTO DI ADEGUAMENTO	
1 ACCESSO	<input type="checkbox"/> ACCESSIBILE <input type="checkbox"/> NON ACCESSIBILE <input checked="" type="checkbox"/> ACCESSIBILE NON A NORMA	<input checked="" type="checkbox"/> FACILE	<input type="checkbox"/> DIFFICILE
2 MARCIAPIEDI	<input type="checkbox"/> ACCESSIBILE <input type="checkbox"/> NON ACCESSIBILE <input type="checkbox"/> ACCESSIBILE NON A NORMA	<input type="checkbox"/> FACILE	<input type="checkbox"/> DIFFICILE
3 ATTRAVERS. PEDONALI	<input type="checkbox"/> ACCESSIBILE <input type="checkbox"/> NON ACCESSIBILE <input type="checkbox"/> ACCESSIBILE NON A NORMA	<input type="checkbox"/> FACILE	<input type="checkbox"/> DIFFICILE
4 PERCORSI E AMBIENTI	<input type="checkbox"/> ACCESSIBILE <input checked="" type="checkbox"/> NON ACCESSIBILE <input type="checkbox"/> ACCESSIBILE NON A NORMA	<input type="checkbox"/> FACILE	<input checked="" type="checkbox"/> DIFFICILE
5 PARCHEGGI RISERVATI	<input type="checkbox"/> ACCESSIBILE <input type="checkbox"/> NON ACCESSIBILE <input checked="" type="checkbox"/> ACCESSIBILE NON A NORMA	<input checked="" type="checkbox"/> FACILE	<input type="checkbox"/> DIFFICILE
6 ATTREZZATURE URBANE	<input type="checkbox"/> ACCESSIBILE <input type="checkbox"/> NON ACCESSIBILE <input checked="" type="checkbox"/> ACCESSIBILE NON A NORMA	<input checked="" type="checkbox"/> FACILE	<input type="checkbox"/> DIFFICILE
<b>VALUTAZIONE COMPLESSIVA</b>	<input type="checkbox"/> ACCESSIBILE <input checked="" type="checkbox"/> NON ACCESSIBILE <input type="checkbox"/> ACCESSIBILE NON A NORMA	<input type="checkbox"/> FACILE	<input checked="" type="checkbox"/> DIFFICILE

**NOTE**

Parcheggio di sottostrada, non segnalato, con varco carrabile e varco pedonale (scaletta in cemento). All'interno di ogni schiera vi è n. 1 posto auto riservato ma verso Via Romana non vi è marciapiede né un percorso pedonale sicuro; all'interno dello spazio non vi è attraversamento pedonale. L'utente su sedia a ruote non può uscire in autonomia dal parcheggio. Pavimentazione in parte sconnessa (per rottura dell'asfalto). Segnaletica orizzontale non adeguata; i posti riservati hanno segnaletica verticale nascosta.

Data del rilievo: 16/07/2019



FOTO 1



FOTO 2



FOTO 3



FOTO 4



FOTO 5



FOTO 6



FOTO 7



PARTICOLARE POSTI RISERVATI



**COMUNE DI CIVITELLA IN VAL DI CHIANA (AR)**  
**PROGRAMMA DI INTERVENTO PER L'ABBATTIMENTO DELLE BARRIERE ARCHITETTONICHE**  
**SCHEDA RILIEVO SPAZI**

**CENTRO ABITATO**

**SCHEDA**

- |   |   |
|---|---|
| <input type="checkbox"/> Civitella in Val di Chiana | <input type="checkbox"/> Pieve al Toppo       |
| <input type="checkbox"/> Albergo                    | <input type="checkbox"/> Spojano              |
| <input type="checkbox"/> Oliveto                    | <input checked="" type="checkbox"/> Tegoletto |
| <input type="checkbox"/> Badia al Pino              | <input type="checkbox"/> Tuori                |
| <input type="checkbox"/> Ciggiano                   | <input type="checkbox"/> Viciomaggio          |
| <input type="checkbox"/> Pieve a Maiano             |   |

1

**IDENTIFICAZIONE**

DENOMINAZIONE

**Giardinetto Via Romana**

LOCALIZZAZIONE

**Via Romana**

UTOE

**1**

**INQUADRAMENTO ORTOFOTO**



- Area rilevata
- Presenza segnalata posto auto riservato portatori di handicap
- Attraversamento pedonale
- Fermata mezzi pubblici
- Punto di vista fotografico

ELEMENTO	ACCESSIBILITÀ	FATTIBILITÀ DELL'INTERVENTO DI ADEGUAMENTO	
1 ACCESSO	<input checked="" type="checkbox"/> ACCESSIBILE <input type="checkbox"/> NON ACCESSIBILE <input type="checkbox"/> ACCESSIBILE NON A NORMA	<input type="checkbox"/> FACILE	<input type="checkbox"/> DIFFICILE
2 MARCIAPIEDI	<input type="checkbox"/> ACCESSIBILE <input type="checkbox"/> NON ACCESSIBILE <input type="checkbox"/> ACCESSIBILE NON A NORMA	<input type="checkbox"/> FACILE	<input type="checkbox"/> DIFFICILE
3 ATTRAVERS. PEDONALI	<input type="checkbox"/> ACCESSIBILE <input type="checkbox"/> NON ACCESSIBILE <input type="checkbox"/> ACCESSIBILE NON A NORMA	<input type="checkbox"/> FACILE	<input type="checkbox"/> DIFFICILE
4 PERCORSI E AMBIENTI	<input type="checkbox"/> ACCESSIBILE <input checked="" type="checkbox"/> NON ACCESSIBILE <input type="checkbox"/> ACCESSIBILE NON A NORMA	<input checked="" type="checkbox"/> FACILE	<input type="checkbox"/> DIFFICILE
5 PARCHEGGI RISERVATI	<input type="checkbox"/> ACCESSIBILE <input type="checkbox"/> NON ACCESSIBILE <input type="checkbox"/> ACCESSIBILE NON A NORMA	<input type="checkbox"/> FACILE	<input type="checkbox"/> DIFFICILE
6 ATTREZZATURE URBANE	<input type="checkbox"/> ACCESSIBILE <input type="checkbox"/> NON ACCESSIBILE <input checked="" type="checkbox"/> ACCESSIBILE NON A NORMA	<input checked="" type="checkbox"/> FACILE	<input type="checkbox"/> DIFFICILE
<b>VALUTAZIONE COMPLESSIVA</b>	<input type="checkbox"/> ACCESSIBILE <input checked="" type="checkbox"/> NON ACCESSIBILE <input type="checkbox"/> ACCESSIBILE NON A NORMA	<input type="checkbox"/> FACILE	<input checked="" type="checkbox"/> DIFFICILE

**NOTE**

Giardinetto pubblico con due ingressi; quello accessibile, a valle, dà sulla traversa di Via Romana (l'ingresso da monte è impostato su scaletta in pietra, non accessibile). Non vi è marciapiede; è delimitato un percorso pedonale ma la percorrenza dello stesso è ostacolata dalla presenza di arredi urbani (tra cui cabina telefonica non adeguata). Area attrezzata adeguata ma non raggiungibile (presenza di scalino perimetrale). Nei pressi dell'accesso non vi è attraversamento pedonale.

Data del rilievo: 27/06/2019



FOTO 1



FOTO 2



FOTO 3



FOTO 4



FOTO 5



FOTO 6



FOTO 7



FOTO 8





**COMUNE DI CIVITELLA IN VAL DI CHIANA (AR)**  
**PROGRAMMA DI INTERVENTO PER**  
**L'ABBATTIMENTO DELLE BARRIERE**  
**ARCHITETTONICHE**  
**SCHEDA RILIEVO**  
**SPAZI**

**CENTRO ABITATO**

- |   |   |
|---|---|
| <input type="checkbox"/> Civitella in Val di Chiana | <input type="checkbox"/> Pieve al Toppo       |
| <input type="checkbox"/> Albergo                    | <input type="checkbox"/> Spoiano              |
| <input type="checkbox"/> Oliveto                    | <input checked="" type="checkbox"/> Tegoletto |
| <input type="checkbox"/> Badia al Pino              | <input type="checkbox"/> Tuori                |
| <input type="checkbox"/> Ciggiano                   | <input type="checkbox"/> Viciomaggio          |
| <input type="checkbox"/> Pieve a Maiano             |   |

**SCHEDA**

**L**

**IDENTIFICAZIONE**

DENOMINAZIONE

**Parcheggio Via Romana (pressi Croce Bianca)**

LOCALIZZAZIONE

**Via Romana**

UTOE

**1**

**INQUADRAMENTO ORTOFOTO**



- Area rilevata
- Presenza segnalata posto auto riservato portatori di handicap
- Attraversamento pedonale
- Fermata mezzi pubblici
- Punto di vista fotografico

ELEMENTO	ACCESSIBILITÀ	FATTIBILITÀ DELL'INTERVENTO DI ADEGUAMENTO	
1 ACCESSO	<input type="checkbox"/> ACCESSIBILE <input checked="" type="checkbox"/> NON ACCESSIBILE <input type="checkbox"/> ACCESSIBILE NON A NORMA	<input type="checkbox"/> FACILE	<input checked="" type="checkbox"/> DIFFICILE
2 MARCIAPIEDI	<input type="checkbox"/> ACCESSIBILE <input type="checkbox"/> NON ACCESSIBILE <input type="checkbox"/> ACCESSIBILE NON A NORMA	<input type="checkbox"/> FACILE	<input type="checkbox"/> DIFFICILE
3 ATTRAVERS. PEDONALI	<input type="checkbox"/> ACCESSIBILE <input checked="" type="checkbox"/> NON ACCESSIBILE <input type="checkbox"/> ACCESSIBILE NON A NORMA	<input type="checkbox"/> FACILE	<input checked="" type="checkbox"/> DIFFICILE
4 PERCORSI E AMBIENTI	<input type="checkbox"/> ACCESSIBILE <input checked="" type="checkbox"/> NON ACCESSIBILE <input type="checkbox"/> ACCESSIBILE NON A NORMA	<input type="checkbox"/> FACILE	<input checked="" type="checkbox"/> DIFFICILE
5 PARCHEGGI RISERVATI	<input type="checkbox"/> ACCESSIBILE <input type="checkbox"/> NON ACCESSIBILE <input type="checkbox"/> ACCESSIBILE NON A NORMA	<input type="checkbox"/> FACILE	<input type="checkbox"/> DIFFICILE
6 ATTREZZATURE URBANE	<input type="checkbox"/> ACCESSIBILE <input type="checkbox"/> NON ACCESSIBILE <input checked="" type="checkbox"/> ACCESSIBILE NON A NORMA	<input checked="" type="checkbox"/> FACILE	<input type="checkbox"/> DIFFICILE
<b>VALUTAZIONE COMPLESSIVA</b>	<input type="checkbox"/> ACCESSIBILE <input checked="" type="checkbox"/> NON ACCESSIBILE <input type="checkbox"/> ACCESSIBILE NON A NORMA	<input type="checkbox"/> FACILE	<input checked="" type="checkbox"/> DIFFICILE

**NOTE**

Parcheggio non comunale che assume l'identità di parcheggio ad uso pubblico.  
 Non vi sono posti riservati per soggetti diversamente abili.  
 Vi è n. 1 posto riservato per la Croce Bianca con percorso pedonale laterale (verso scaletta) ma senza attraversamento pedonale verso la sede.  
 Per la sua posizione il parcheggio è di difficile fruizione anche per soggetti normodotati.  
 L'attraversamento pedonale nei pressi del parcheggio è situato in posizione non adeguata (banchina stretta con pavimentazione sconnessa).

Data del rilievo: 16/07/2019



FOTO 1



FOTO 2



FOTO 3



FOTO 4

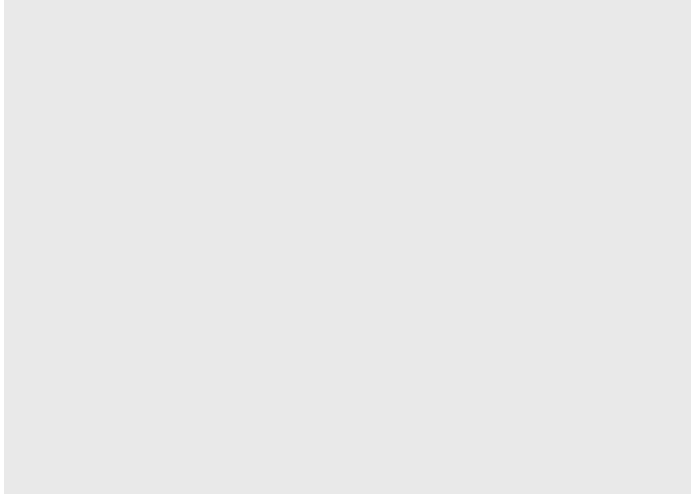
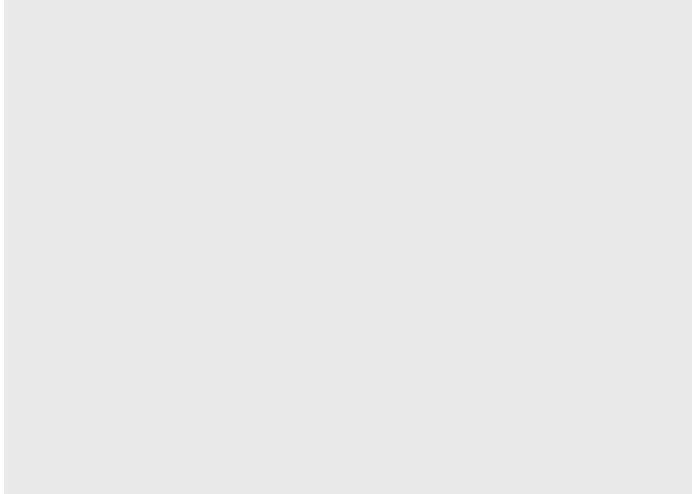
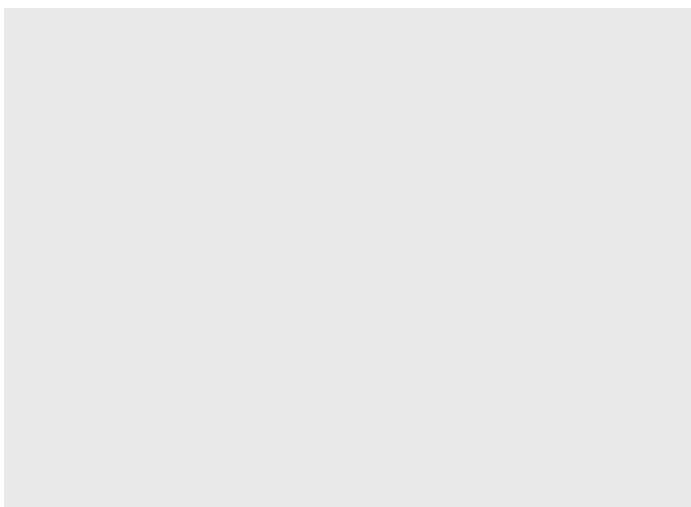
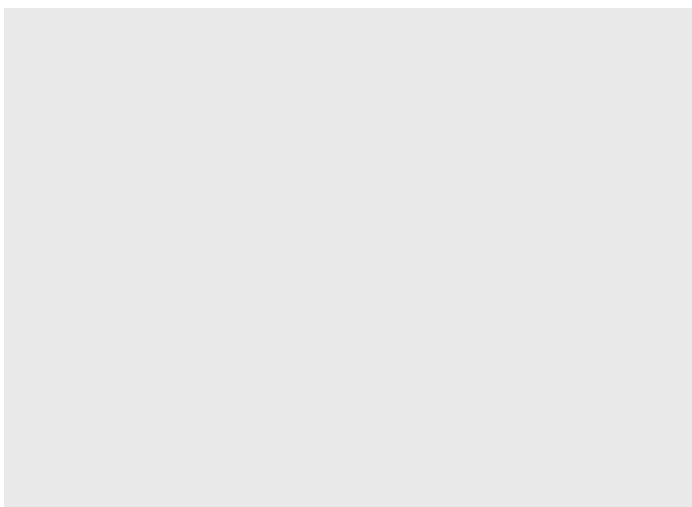



**COMUNE DI CIVITELLA IN VAL DI CHIANA (AR)**  
**PROGRAMMA DI INTERVENTO PER L'ABBATTIMENTO DELLE BARRIERE ARCHITETTONICHE**  
**SCHEDA RILIEVO SPAZI**

**CENTRO ABITATO**

**SCHEDA**

**M**

- |   |   |
|---|---|
| <input type="checkbox"/> Civitella in Val di Chiana | <input type="checkbox"/> Pieve al Toppo       |
| <input type="checkbox"/> Albergo                    | <input type="checkbox"/> Spojano              |
| <input type="checkbox"/> Oliveto                    | <input checked="" type="checkbox"/> Tegoletto |
| <input type="checkbox"/> Badia al Pino              | <input type="checkbox"/> Tuori                |
| <input type="checkbox"/> Ciggiano                   | <input type="checkbox"/> Viciomaggio          |
| <input type="checkbox"/> Pieve a Maiano             |   |

**IDENTIFICAZIONE**

DENOMINAZIONE

**Piazza della Chiesa**

LOCALIZZAZIONE

**Zona alta del centro storico (ZTL)**

UTOE

**1**

**INQUADRAMENTO ORTOFOTO**



- Area rilevata
- Presenza segnalata posto auto riservato portatori di handicap
- Attraversamento pedonale
- Fermata mezzi pubblici
- Punto di vista fotografico

ELEMENTO	ACCESSIBILITÀ	FATTIBILITÀ DELL'INTERVENTO DI ADEGUAMENTO	
1 ACCESSO	<input checked="" type="checkbox"/> ACCESSIBILE <input type="checkbox"/> NON ACCESSIBILE <input type="checkbox"/> ACCESSIBILE NON A NORMA	<input type="checkbox"/> FACILE	<input type="checkbox"/> DIFFICILE
2 MARCIAPIEDI	<input type="checkbox"/> ACCESSIBILE <input checked="" type="checkbox"/> NON ACCESSIBILE <input type="checkbox"/> ACCESSIBILE NON A NORMA	<input type="checkbox"/> FACILE	<input checked="" type="checkbox"/> DIFFICILE
3 ATTRAVERS. PEDONALI	<input type="checkbox"/> ACCESSIBILE <input type="checkbox"/> NON ACCESSIBILE <input type="checkbox"/> ACCESSIBILE NON A NORMA	<input type="checkbox"/> FACILE	<input type="checkbox"/> DIFFICILE
4 PERCORSI E AMBIENTI	<input type="checkbox"/> ACCESSIBILE <input type="checkbox"/> NON ACCESSIBILE <input checked="" type="checkbox"/> ACCESSIBILE NON A NORMA	<input type="checkbox"/> FACILE	<input checked="" type="checkbox"/> DIFFICILE
5 PARCHEGGI RISERVATI	<input type="checkbox"/> ACCESSIBILE <input type="checkbox"/> NON ACCESSIBILE <input checked="" type="checkbox"/> ACCESSIBILE NON A NORMA	<input checked="" type="checkbox"/> FACILE	<input type="checkbox"/> DIFFICILE
6 ATTREZZATURE URBANE	<input type="checkbox"/> ACCESSIBILE <input type="checkbox"/> NON ACCESSIBILE <input checked="" type="checkbox"/> ACCESSIBILE NON A NORMA	<input checked="" type="checkbox"/> FACILE	<input type="checkbox"/> DIFFICILE
<b>VALUTAZIONE COMPLESSIVA</b>	<input type="checkbox"/> ACCESSIBILE <input type="checkbox"/> NON ACCESSIBILE <input checked="" type="checkbox"/> ACCESSIBILE NON A NORMA	<input type="checkbox"/> FACILE	<input checked="" type="checkbox"/> DIFFICILE

**NOTE**

Piazza situata in ZTL; l'accesso è permesso ai veicoli autorizzati a servizio di persone invalide. L'utente su sedia a ruote, attraverso l'accesso condizionato dal parcheggio lungo Via delle Scuole, è in grado di percorrere autonomamente la parte pedonale della piazza (delimitata da sfere in pietra). La restante porzione della Piazza è carrabile (percorrenza a senso unico). Marciapiede non accessibile. Sedute adeguate.

Data del rilievo: 16/07/2019



FOTO 1



FOTO 2



FOTO 3



FOTO 4



FOTO 5



FOTO 6



FOTO 7



FOTO 8



COMUNE DI CIVITELLA IN VAL DI CHIANA (AR)  
**PROGRAMMA DI INTERVENTO PER  
 L'ABBATTIMENTO DELLE BARRIERE  
 ARCHITETTONICHE**  
**SCHEDA RILIEVO  
 SPAZI**

**CENTRO ABITATO**

**SCHEDA**

**N**

- |   |   |
|---|---|
| <input type="checkbox"/> Civitella in Val di Chiana | <input type="checkbox"/> Pieve al Toppo       |
| <input type="checkbox"/> Albergo                    | <input type="checkbox"/> Spojano              |
| <input type="checkbox"/> Oliveto                    | <input checked="" type="checkbox"/> Tegoletto |
| <input type="checkbox"/> Badia al Pino              | <input type="checkbox"/> Tuori                |
| <input type="checkbox"/> Ciggiano                   | <input type="checkbox"/> Viciomaggio          |
| <input type="checkbox"/> Pieve a Maiano             |   |

**IDENTIFICAZIONE**

DENOMINAZIONE <b>Piazzali Mamma Artemisia</b>	
LOCALIZZAZIONE <b>Zona pedonale del centro storico</b>	UTOE <b>1</b>

**INQUADRAMENTO ORTOFOTO**



- Area rilevata
- Sottozona (valutata a parte)
- Presenza segnalata posto auto riservato portatori di handicap
- Attraversamento pedonale
- Fermata mezzi pubblici
- Punto di vista fotografico

ELEMENTO	ACCESSIBILITÀ	FATTIBILITÀ DELL'INTERVENTO DI ADEGUAMENTO	
1 ACCESSO	<input checked="" type="checkbox"/> ACCESSIBILE <input type="checkbox"/> NON ACCESSIBILE <input type="checkbox"/> ACCESSIBILE NON A NORMA	<input type="checkbox"/> FACILE	<input type="checkbox"/> DIFFICILE
2 MARCIAPIEDI	<input type="checkbox"/> ACCESSIBILE <input type="checkbox"/> NON ACCESSIBILE <input type="checkbox"/> ACCESSIBILE NON A NORMA	<input type="checkbox"/> FACILE	<input type="checkbox"/> DIFFICILE
3 ATTRAVERS. PEDONALI	<input type="checkbox"/> ACCESSIBILE <input type="checkbox"/> NON ACCESSIBILE <input type="checkbox"/> ACCESSIBILE NON A NORMA	<input type="checkbox"/> FACILE	<input type="checkbox"/> DIFFICILE
4 PERCORSI E AMBIENTI	<input checked="" type="checkbox"/> ACCESSIBILE <input type="checkbox"/> NON ACCESSIBILE <input type="checkbox"/> ACCESSIBILE NON A NORMA	<input type="checkbox"/> FACILE	<input type="checkbox"/> DIFFICILE
5 PARCHEGGI RISERVATI	<input type="checkbox"/> ACCESSIBILE <input type="checkbox"/> NON ACCESSIBILE <input type="checkbox"/> ACCESSIBILE NON A NORMA	<input type="checkbox"/> FACILE	<input type="checkbox"/> DIFFICILE
6 ATTREZZATURE URBANE	<input type="checkbox"/> ACCESSIBILE <input type="checkbox"/> NON ACCESSIBILE <input type="checkbox"/> ACCESSIBILE NON A NORMA	<input type="checkbox"/> FACILE	<input type="checkbox"/> DIFFICILE
<b>VALUTAZIONE COMPLESSIVA</b>	<input checked="" type="checkbox"/> ACCESSIBILE <input type="checkbox"/> NON ACCESSIBILE <input type="checkbox"/> ACCESSIBILE NON A NORMA	<input type="checkbox"/> FACILE	<input type="checkbox"/> DIFFICILE

**NOTE**

Porzione di piazzale lastricato in pietra situato in zona pedonale; non sono necessari attraversamenti pedonali, né posti auto riservati.  
 Nei pressi non vi sono parcheggi riservati ma dal vicino piazzale (situato in ZTL e carrabile) l'utente su sedia a ruote in grado di percorrere lo spazio e la vicina Piazza della Chiesa (sempre che l'accesso non sia ostacolato dai veicoli in sosta).

Data del rilievo: 27/06/2019



FOTO 1



FOTO 2



FOTO 3



FOTO 4



FOTO 5



**COMUNE DI CIVITELLA IN VAL DI CHIANA (AR)**  
**PROGRAMMA DI INTERVENTO PER L'ABBATTIMENTO DELLE BARRIERE ARCHITETTONICHE**  
**SCHEDA RILIEVO SPAZI**

**CENTRO ABITATO**

**SCHEDA**

- |   |   |
|---|---|
| <input type="checkbox"/> Civitella in Val di Chiana | <input type="checkbox"/> Pieve al Toppo       |
| <input type="checkbox"/> Albergo                    | <input type="checkbox"/> Spojano              |
| <input type="checkbox"/> Oliveto                    | <input checked="" type="checkbox"/> Tegoletto |
| <input type="checkbox"/> Badia al Pino              | <input type="checkbox"/> Tuori                |
| <input type="checkbox"/> Ciggiano                   | <input type="checkbox"/> Viciomaggio          |
| <input type="checkbox"/> Pieve a Maiano             |   |

**N**

**IDENTIFICAZIONE**

DENOMINAZIONE

**Piazzali Mamma Artemisia**

LOCALIZZAZIONE

**Zona alta del centro storico (ZTL)**

UTOE

**1**

**INQUADRAMENTO ORTOFOTO**



- Area rilevata
- Sottozona (valutata a parte)
- Presenza segnalata posto auto riservato portatori di handicap
- Attraversamento pedonale
- Fermata mezzi pubblici
- Punto di vista fotografico

ELEMENTO	ACCESSIBILITÀ	FATTIBILITÀ DELL'INTERVENTO DI ADEGUAMENTO	
1 ACCESSO	<input checked="" type="checkbox"/> ACCESSIBILE <input type="checkbox"/> NON ACCESSIBILE <input type="checkbox"/> ACCESSIBILE NON A NORMA	<input type="checkbox"/> FACILE	<input type="checkbox"/> DIFFICILE
2 MARCIAPIEDI	<input type="checkbox"/> ACCESSIBILE <input checked="" type="checkbox"/> NON ACCESSIBILE <input type="checkbox"/> ACCESSIBILE NON A NORMA	<input checked="" type="checkbox"/> FACILE	<input type="checkbox"/> DIFFICILE
3 ATTRAVERS. PEDONALI	<input type="checkbox"/> ACCESSIBILE <input type="checkbox"/> NON ACCESSIBILE <input type="checkbox"/> ACCESSIBILE NON A NORMA	<input type="checkbox"/> FACILE	<input type="checkbox"/> DIFFICILE
4 PERCORSI E AMBIENTI	<input type="checkbox"/> ACCESSIBILE <input checked="" type="checkbox"/> NON ACCESSIBILE <input type="checkbox"/> ACCESSIBILE NON A NORMA	<input checked="" type="checkbox"/> FACILE	<input type="checkbox"/> DIFFICILE
5 PARCHEGGI RISERVATI	<input type="checkbox"/> ACCESSIBILE <input type="checkbox"/> NON ACCESSIBILE <input type="checkbox"/> ACCESSIBILE NON A NORMA	<input type="checkbox"/> FACILE	<input type="checkbox"/> DIFFICILE
6 ATTREZZATURE URBANE	<input type="checkbox"/> ACCESSIBILE <input type="checkbox"/> NON ACCESSIBILE <input checked="" type="checkbox"/> ACCESSIBILE NON A NORMA	<input checked="" type="checkbox"/> FACILE	<input type="checkbox"/> DIFFICILE
<b>VALUTAZIONE COMPLESSIVA</b>	<input type="checkbox"/> ACCESSIBILE <input type="checkbox"/> NON ACCESSIBILE <input checked="" type="checkbox"/> ACCESSIBILE NON A NORMA	<input checked="" type="checkbox"/> FACILE	<input type="checkbox"/> DIFFICILE

**NOTE**

Porzione di piazzale carrabile situato in ZTL; l'accesso è permesso ai veicoli autorizzati a servizio di persone invalide.  
 Non vi sono posti auto riservati. L'utente su sedia a ruote, attraverso l'accesso condizionato da Via delle Scuole, è in grado di percorrere autonomamente lo spazio adiacente il Teatro Moderno e gli spazi del Circolo; altrove il marciapiede non è però accessibile e l'utente è costretto a muoversi all'interno dello spazio di marcia dei veicoli. Non vi è attraversamento pedonale; manca un percorso pedonale sicuro.  
 Attrezzature urbane carenti; segnaletica orizzontale non adeguata.

Data del rilievo: 27/06/2019



FOTO 1



FOTO 2



FOTO 3



FOTO 4



FOTO 5



FOTO 6





**COMUNE DI CIVITELLA IN VAL DI CHIANA (AR)**  
**PROGRAMMA DI INTERVENTO PER**  
**L'ABBATTIMENTO DELLE BARRIERE**  
**ARCHITETTONICHE**  
**SCHEDA RILIEVO**  
**SPAZI**

**CENTRO ABITATO**

- |   |   |
|---|---|
| <input type="checkbox"/> Civitella in Val di Chiana | <input type="checkbox"/> Pieve al Toppo       |
| <input type="checkbox"/> Albergo                    | <input type="checkbox"/> Spoiano              |
| <input type="checkbox"/> Oliveto                    | <input checked="" type="checkbox"/> Tegoletto |
| <input type="checkbox"/> Badia al Pino              | <input type="checkbox"/> Tuori                |
| <input type="checkbox"/> Ciggiano                   | <input type="checkbox"/> Viciomaggio          |
| <input type="checkbox"/> Pieve a Maiano             |   |

**SCHEDA**



**IDENTIFICAZIONE**

DENOMINAZIONE

**Parcheggio lungo Via delle Scuole**

LOCALIZZAZIONE

**Via delle Scuole**

UTOE

**1**

**INQUADRAMENTO ORTOFOTO**



- Area rilevata
- Presenza segnalata posto auto riservato portatori di handicap
- Attraversamento pedonale
- Fermata mezzi pubblici
- Punto di vista fotografico

ELEMENTO	ACCESSIBILITÀ	FATTIBILITÀ DELL'INTERVENTO DI ADEGUAMENTO	
1 ACCESSO	<input checked="" type="checkbox"/> ACCESSIBILE <input type="checkbox"/> NON ACCESSIBILE <input type="checkbox"/> ACCESSIBILE NON A NORMA	<input type="checkbox"/> FACILE	<input type="checkbox"/> DIFFICILE
2 MARCIAPIEDI	<input type="checkbox"/> ACCESSIBILE <input type="checkbox"/> NON ACCESSIBILE <input type="checkbox"/> ACCESSIBILE NON A NORMA	<input type="checkbox"/> FACILE	<input type="checkbox"/> DIFFICILE
3 ATTRAVERS. PEDONALI	<input type="checkbox"/> ACCESSIBILE <input type="checkbox"/> NON ACCESSIBILE <input type="checkbox"/> ACCESSIBILE NON A NORMA	<input type="checkbox"/> FACILE	<input type="checkbox"/> DIFFICILE
4 PERCORSI E AMBIENTI	<input type="checkbox"/> ACCESSIBILE <input type="checkbox"/> NON ACCESSIBILE <input type="checkbox"/> ACCESSIBILE NON A NORMA	<input type="checkbox"/> FACILE	<input type="checkbox"/> DIFFICILE
5 PARCHEGGI RISERVATI	<input type="checkbox"/> ACCESSIBILE <input type="checkbox"/> NON ACCESSIBILE <input checked="" type="checkbox"/> ACCESSIBILE NON A NORMA	<input checked="" type="checkbox"/> FACILE	<input type="checkbox"/> DIFFICILE
6 ATTREZZATURE URBANE	<input type="checkbox"/> ACCESSIBILE <input type="checkbox"/> NON ACCESSIBILE <input checked="" type="checkbox"/> ACCESSIBILE NON A NORMA	<input checked="" type="checkbox"/> FACILE	<input type="checkbox"/> DIFFICILE
<b>VALUTAZIONE COMPLESSIVA</b>	<input type="checkbox"/> ACCESSIBILE <input type="checkbox"/> NON ACCESSIBILE <input checked="" type="checkbox"/> ACCESSIBILE NON A NORMA	<input type="checkbox"/> FACILE	<input checked="" type="checkbox"/> DIFFICILE

**NOTE**

Parcheggio segnalato, ad uso pubblico, situato in ZTL; l'accesso è permesso ai veicoli autorizzati a servizio di persone invalide.  
 Vi è n. 1 posto auto riservato, privo di percorso laterale (canaletta e caditoia al limite dello stesso, situazione non adeguata).  
 Non vi è marciapiede, né attraversamento pedonale; manca un percorso pedonale sicuro verso Via delle Scuole.

Data del rilievo: 27/06/2019



FOTO 1



FOTO 2



FOTO 3



FOTO 4



FOTO 5



FOTO 6



COMUNE DI CIVITELLA IN VAL DI CHIANA (AR)  
**PROGRAMMA DI INTERVENTO PER  
 L'ABBATTIMENTO DELLE BARRIERE  
 ARCHITETTONICHE**  
**SCHEDA RILIEVO**  
**SPAZI - Strade**

**CENTRO ABITATO**

- |   |   |
|---|---|
| <input type="checkbox"/> Civitella in Val di Chiana | <input type="checkbox"/> Pieve al Toppo       |
| <input type="checkbox"/> Albergo                    | <input type="checkbox"/> Spoiano              |
| <input type="checkbox"/> Oliveto                    | <input checked="" type="checkbox"/> Tegoletto |
| <input type="checkbox"/> Badia al Pino              | <input type="checkbox"/> Tuori                |
| <input type="checkbox"/> Ciggiano                   | <input type="checkbox"/> Viciomaggio          |
| <input type="checkbox"/> Pieve a Maiano             |   |

**SCHEDA**

**S1**

**IDENTIFICAZIONE**

DENOMINAZIONE

**Via Aretina Nord - Via Romana (Tratto 1)**

LOCALIZZAZIONE

**Inizio centro abitato – Incrocio Via Molinara**

UTOE

**1**

**INQUADRAMENTO ORTOFOTO**



- Area rilevata
- Sottozona (valutata a parte)
- Presenza segnalata posto auto riservato portatori di handicap
- Attraversamento pedonale
- Fermata mezzi pubblici
- Punto di vista fotografico

ELEMENTO	ACCESSIBILITÀ	FATTIBILITÀ DELL'INTERVENTO DI ADEGUAMENTO	
1 MARCIAPIEDI	<input type="checkbox"/> ACCESSIBILE <input type="checkbox"/> NON ACCESSIBILE <input checked="" type="checkbox"/> ACCESSIBILE NON A NORMA	<input checked="" type="checkbox"/> FACILE	<input type="checkbox"/> DIFFICILE
2 ATTRAVERS. PEDONALI	<input type="checkbox"/> ACCESSIBILE <input type="checkbox"/> NON ACCESSIBILE <input checked="" type="checkbox"/> ACCESSIBILE NON A NORMA	<input checked="" type="checkbox"/> FACILE	<input type="checkbox"/> DIFFICILE
3 PARCHEGGI RISERVATI	<input type="checkbox"/> ACCESSIBILE <input type="checkbox"/> NON ACCESSIBILE <input type="checkbox"/> ACCESSIBILE NON A NORMA	<input type="checkbox"/> FACILE	<input type="checkbox"/> DIFFICILE
4 ATTREZZATURE URBANE	<input type="checkbox"/> ACCESSIBILE <input type="checkbox"/> NON ACCESSIBILE <input checked="" type="checkbox"/> ACCESSIBILE NON A NORMA	<input type="checkbox"/> FACILE	<input checked="" type="checkbox"/> DIFFICILE
<b>VALUTAZIONE COMPLESSIVA</b>	<input type="checkbox"/> ACCESSIBILE <input checked="" type="checkbox"/> NON ACCESSIBILE <input type="checkbox"/> ACCESSIBILE NON A NORMA	<input type="checkbox"/> FACILE	<input checked="" type="checkbox"/> DIFFICILE

**NOTE**

Strada soggetta a intenso traffico veicolare.  
 Marciapiede quasi sempre presente ma non sempre adeguato, percorrenza ostacolata dalla presenza di arredi urbani, da raccordi non adeguati col p.d.c. e da veicoli in sosta.  
 Pavimentazione marciapiede a tratti sconnessa (per rottura dell'asfalto, per presenza di chiusini e griglie).  
 Attraversamenti pedonali consentono la continuità di percorso pedonale ma non sempre sono adeguati (sfalsati rispetto allo scivolo del marciapiede o con estremità in zona non adeguata).  
 Lungo la strada non vi sono parcheggi riservati.  
 Le fermate dei mezzi pubblici non sono dotate di pensilina; segnaletica orizzontale non sempre adeguata.  
 La pendenza sostenuta di alcuni tratti non consente all'utente su sedia a ruote di percorrerlo in autonomia (condizione di non accessibilità).  
 Il restante tratto di strada, in direzione di Pieve al Toppo, non è accessibile (sede stradale non adeguata).

Data del rilievo: 12/08/2019



FOTO 1



FOTO 2



FOTO 3



FOTO 4



FOTO 5



FOTO 6



FOTO 7



FOTO 8



**COMUNE DI CIVITELLA IN VAL DI CHIANA (AR)**  
**PROGRAMMA DI INTERVENTO PER L'ABBATTIMENTO DELLE BARRIERE ARCHITETTONICHE**  
**SCHEDA RILIEVO SPAZI - Strade**

**CENTRO ABITATO**

- |   |   |
|---|---|
| <input type="checkbox"/> Civitella in Val di Chiana | <input type="checkbox"/> Pieve al Toppo       |
| <input type="checkbox"/> Albergo                    | <input type="checkbox"/> Spoiano              |
| <input type="checkbox"/> Oliveto                    | <input checked="" type="checkbox"/> Tegoletto |
| <input type="checkbox"/> Badia al Pino              | <input type="checkbox"/> Tuori                |
| <input type="checkbox"/> Ciggiano                   | <input type="checkbox"/> Viciomaggio          |
| <input type="checkbox"/> Pieve a Maiano             |   |

**SCHEDA**

**S1**

**IDENTIFICAZIONE**

DENOMINAZIONE

**Via Romana (Tratto 2)**

LOCALIZZAZIONE

**Incrocio Via Molinara – Via della Chimera**

UTOE

**1**

**INQUADRAMENTO ORTOFOTO**



- Area rilevata
- Sottozona (valutata a parte)
- Presenza segnalata posto auto riservato portatori di handicap
- Attraversamento pedonale
- Fermata mezzi pubblici
- Punto di vista fotografico

ELEMENTO	ACCESSIBILITÀ	FATTIBILITÀ DELL'INTERVENTO DI ADEGUAMENTO	
1 MARCIAPIEDI	<input type="checkbox"/> ACCESSIBILE <input type="checkbox"/> NON ACCESSIBILE <input checked="" type="checkbox"/> ACCESSIBILE NON A NORMA	<input type="checkbox"/> FACILE	<input checked="" type="checkbox"/> DIFFICILE
2 ATTRAVERS. PEDONALI	<input type="checkbox"/> ACCESSIBILE <input type="checkbox"/> NON ACCESSIBILE <input checked="" type="checkbox"/> ACCESSIBILE NON A NORMA	<input type="checkbox"/> FACILE	<input checked="" type="checkbox"/> DIFFICILE
3 PARCHEGGI RISERVATI	<input type="checkbox"/> ACCESSIBILE <input type="checkbox"/> NON ACCESSIBILE <input type="checkbox"/> ACCESSIBILE NON A NORMA	<input type="checkbox"/> FACILE	<input type="checkbox"/> DIFFICILE
4 ATTREZZATURE URBANE	<input type="checkbox"/> ACCESSIBILE <input type="checkbox"/> NON ACCESSIBILE <input checked="" type="checkbox"/> ACCESSIBILE NON A NORMA	<input type="checkbox"/> FACILE	<input checked="" type="checkbox"/> DIFFICILE
<b>VALUTAZIONE COMPLESSIVA</b>	<input type="checkbox"/> ACCESSIBILE <input checked="" type="checkbox"/> NON ACCESSIBILE <input type="checkbox"/> ACCESSIBILE NON A NORMA	<input type="checkbox"/> FACILE	<input checked="" type="checkbox"/> DIFFICILE

**NOTE**

Strada soggetta a intenso traffico veicolare; dall'ingresso del Parcheggio fino all'incrocio con Via Italia tratto in pendenza di difficile percorrenza anche per normodotati (non vi è marciapiede, banchina stretta con pavimentazione sconnessa).  
 Marciapiede non sempre presente e non sempre adeguato, percorrenza ostacolata dalla presenza di arredi urbani o da raccordi non adeguati col p.d.c.  
 Lungo la strada non vi sono parcheggi riservati.  
 Le fermate dei mezzi pubblici non sono dotate di pensilina; la cabina telefonica non è accessibile.

Data del rilievo: 16/07/2019



FOTO 1



FOTO 2



FOTO 3



FOTO 4



FOTO 5



FOTO 6



FOTO 7



FOTO 8



COMUNE DI CIVITELLA IN VAL DI CHIANA (AR)  
**PROGRAMMA DI INTERVENTO PER  
 L'ABBATTIMENTO DELLE BARRIERE  
 ARCHITETTONICHE**  
**SCHEDA RILIEVO**  
**SPAZI - Strade**

**CENTRO ABITATO**

- |   |   |
|---|---|
| <input type="checkbox"/> Civitella in Val di Chiana | <input type="checkbox"/> Pieve al Toppo             |
| <input type="checkbox"/> Albergo                    | <input type="checkbox"/> Spoiano                    |
| <input type="checkbox"/> Oliveto                    | <input checked="" type="checkbox"/> <b>Tegoleto</b> |
| <input type="checkbox"/> Badia al Pino              | <input type="checkbox"/> Tuori                      |
| <input type="checkbox"/> Ciggiano                   | <input type="checkbox"/> Viciomaggio                |
| <input type="checkbox"/> Pieve a Maiano             |   |

**SCHEDA**

**S1**

**IDENTIFICAZIONE**

DENOMINAZIONE

**Via Romana (Tratto 3) Via Aretina Sud**

LOCALIZZAZIONE

**Incrocio Via della Chimera – Via del Cimitero**

UTOE

**1**

**INQUADRAMENTO ORTOFOTO**

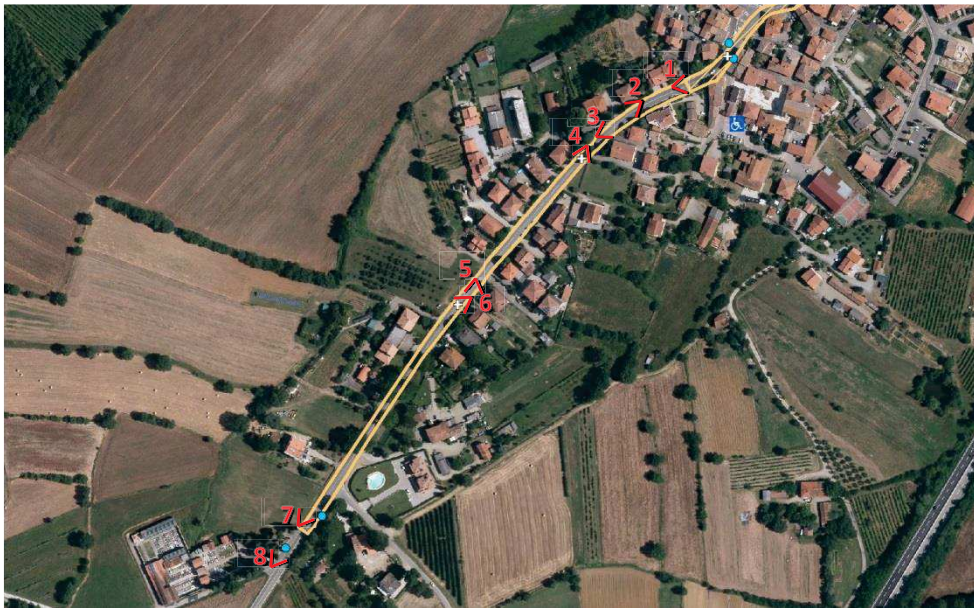

- Area rilevata
- Sottozona (valutata a parte)
- Presenza segnalata posto auto riservato portatori di handicap
- Attraversamento pedonale
- Fermata mezzi pubblici
- Punto di vista fotografico

ELEMENTO	ACCESSIBILITÀ	FATTIBILITÀ DELL'INTERVENTO DI ADEGUAMENTO	
1 MARCIAPIEDI	<input checked="" type="checkbox"/> ACCESSIBILE <input type="checkbox"/> NON ACCESSIBILE <input type="checkbox"/> ACCESSIBILE NON A NORMA	<input type="checkbox"/> FACILE	<input type="checkbox"/> DIFFICILE
2 ATTRAVERS. PEDONALI	<input checked="" type="checkbox"/> ACCESSIBILE <input type="checkbox"/> NON ACCESSIBILE <input type="checkbox"/> ACCESSIBILE NON A NORMA	<input type="checkbox"/> FACILE	<input type="checkbox"/> DIFFICILE
3 PARCHEGGI RISERVATI	<input type="checkbox"/> ACCESSIBILE <input type="checkbox"/> NON ACCESSIBILE <input type="checkbox"/> ACCESSIBILE NON A NORMA	<input type="checkbox"/> FACILE	<input type="checkbox"/> DIFFICILE
4 ATTREZZATURE URBANE	<input type="checkbox"/> ACCESSIBILE <input type="checkbox"/> NON ACCESSIBILE <input checked="" type="checkbox"/> ACCESSIBILE NON A NORMA	<input checked="" type="checkbox"/> FACILE	<input type="checkbox"/> DIFFICILE
<b>VALUTAZIONE COMPLESSIVA</b>	<input type="checkbox"/> ACCESSIBILE <input type="checkbox"/> NON ACCESSIBILE <input checked="" type="checkbox"/> ACCESSIBILE NON A NORMA	<input checked="" type="checkbox"/> FACILE	<input type="checkbox"/> DIFFICILE

**NOTE**

Marciapiede quasi sempre presente ed adeguato.  
 Gli attraversamenti pedonali consentono la continuità di percorso pedonale fino all'ingresso del Cimitero (marciapiede accessibile ma pavimentazione a tratti sconnessa).  
 Lungo la strada non vi sono parcheggi riservati.  
 Le fermate dei mezzi pubblici non sono dotate di pensilina.  
 Procedendo in direzione Sud la strada non è accessibile (sede stradale non adeguata).

Data del rilievo: 16/07/2019



FOTO 1



FOTO 2



FOTO 3



FOTO 4



FOTO 5



FOTO 6



FOTO 7



FOTO 8





**COMUNE DI CIVITELLA IN VAL DI CHIANA (AR)**  
**PROGRAMMA DI INTERVENTO PER**  
**L'ABBATTIMENTO DELLE BARRIERE**  
**ARCHITETTONICHE**  
**SCHEDA RILIEVO**  
**SPAZI - Strade**

**CENTRO ABITATO**

- |   |   |
|---|---|
| <input type="checkbox"/> Civitella in Val di Chiana | <input type="checkbox"/> Pieve al Toppo       |
| <input type="checkbox"/> Albergo                    | <input type="checkbox"/> Spoiano              |
| <input type="checkbox"/> Oliveto                    | <input checked="" type="checkbox"/> Tegoletto |
| <input type="checkbox"/> Badia al Pino              | <input type="checkbox"/> Tuori                |
| <input type="checkbox"/> Ciggiano                   | <input type="checkbox"/> Viciomaggio          |
| <input type="checkbox"/> Pieve a Maiano             |   |

**SCHEDA**

**S2**

**IDENTIFICAZIONE**

DENOMINAZIONE

**Via delle Signorie**

LOCALIZZAZIONE

**Collegamento Via Romana – S.P. Vecchia Senese (n. 22)**

UTOE

**1**

**INQUADRAMENTO ORTOFOTO**



- Area rilevata
- Presenza segnalata posto auto riservato portatori di handicap
- Attraversamento pedonale
- Fermata mezzi pubblici
- Punto di vista fotografico

ELEMENTO	ACCESSIBILITÀ	FATTIBILITÀ DELL'INTERVENTO DI ADEGUAMENTO	
1 MARCIAPIEDI	<input type="checkbox"/> ACCESSIBILE <input type="checkbox"/> NON ACCESSIBILE <input type="checkbox"/> ACCESSIBILE NON A NORMA	<input type="checkbox"/> FACILE	<input type="checkbox"/> DIFFICILE
2 ATTRAVERS. PEDONALI	<input checked="" type="checkbox"/> ACCESSIBILE <input type="checkbox"/> NON ACCESSIBILE <input type="checkbox"/> ACCESSIBILE NON A NORMA	<input type="checkbox"/> FACILE	<input type="checkbox"/> DIFFICILE
3 PARCHEGGI RISERVATI	<input checked="" type="checkbox"/> ACCESSIBILE <input type="checkbox"/> NON ACCESSIBILE <input type="checkbox"/> ACCESSIBILE NON A NORMA	<input type="checkbox"/> FACILE	<input type="checkbox"/> DIFFICILE
4 ATTREZZATURE URBANE	<input type="checkbox"/> ACCESSIBILE <input type="checkbox"/> NON ACCESSIBILE <input checked="" type="checkbox"/> ACCESSIBILE NON A NORMA	<input checked="" type="checkbox"/> FACILE	<input type="checkbox"/> DIFFICILE
<b>VALUTAZIONE COMPLESSIVA</b>	<input type="checkbox"/> ACCESSIBILE <input checked="" type="checkbox"/> NON ACCESSIBILE <input type="checkbox"/> ACCESSIBILE NON A NORMA	<input type="checkbox"/> FACILE	<input checked="" type="checkbox"/> DIFFICILE

**NOTE**

Ad eccezione del tratto antistante il Polo Scolastico, Strada stretta priva di marciapiede o con marciapiede non adeguato; laddove non presente banchina stretta e percorrenza ostacolata da pavimentazione sconnessa (per rottura dell'asfalto, per presenza di chiusini e caditoie).  
 Laddove la sede stradale è più larga, in prossimità del Polo Scolastico "La Coccinella", si trovano i parcheggi con n. 1 posto auto riservato; dal posto auto riservato è possibile accedere all'unico attraversamento pedonale.  
 Attrezzature urbane carenti; segnaletica orizzontale non adeguata.

Data del rilievo: 16/07/2019



FOTO 1



FOTO 2



FOTO 3



FOTO 4



FOTO 5



FOTO 6



FOTO 7



FOTO 8



**COMUNE DI CIVITELLA IN VAL DI CHIANA (AR)**  
**PROGRAMMA DI INTERVENTO PER L'ABBATTIMENTO DELLE BARRIERE ARCHITETTONICHE**  
**SCHEDA RILIEVO**  
**SPAZI - Strade**

**CENTRO ABITATO**

- |   |   |
|---|---|
| <input type="checkbox"/> Civitella in Val di Chiana | <input type="checkbox"/> Pieve al Toppo       |
| <input type="checkbox"/> Albergo                    | <input type="checkbox"/> Spoiano              |
| <input type="checkbox"/> Oliveto                    | <input checked="" type="checkbox"/> Tegoletto |
| <input type="checkbox"/> Badia al Pino              | <input type="checkbox"/> Tuori                |
| <input type="checkbox"/> Ciggiano                   | <input type="checkbox"/> Viciomaggio          |
| <input type="checkbox"/> Pieve a Maiano             |   |

**SCHEDA**

**S3**

**IDENTIFICAZIONE**

DENOMINAZIONE

**S.P. Vecchia Senese (n. 22)**

LOCALIZZAZIONE

**Rotatoria Via Molinara – Polo Scolastico**

UTOE

**1**

**INQUADRAMENTO ORTOFOTO**

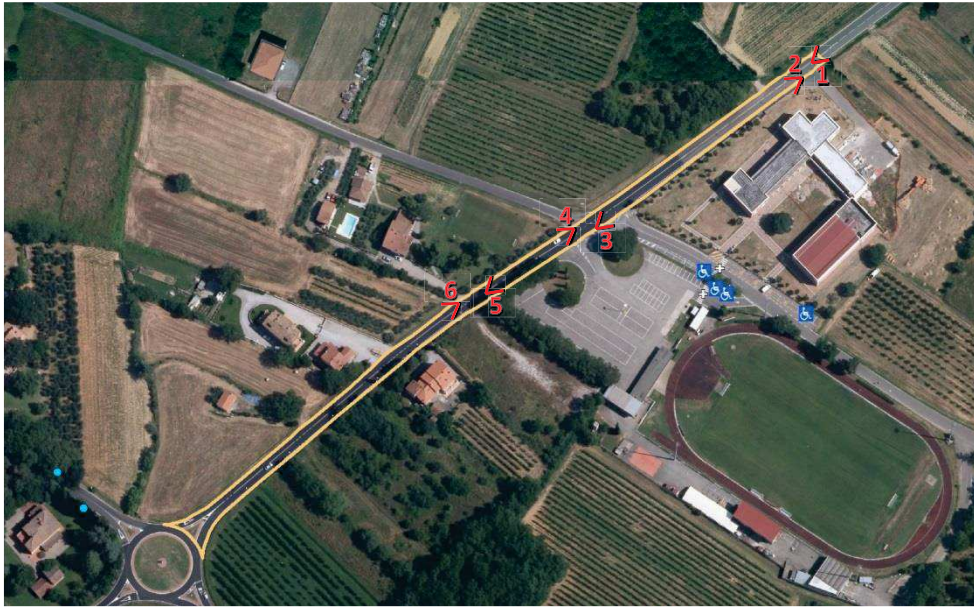

- Area rilevata
- Presenza segnalata posto auto riservato portatori di handicap
- Attraversamento pedonale
- Fermata mezzi pubblici
- Punto di vista fotografico

ELEMENTO	ACCESSIBILITÀ	FATTIBILITÀ DELL'INTERVENTO DI ADEGUAMENTO	
1 MARCIAPIEDI	<input checked="" type="checkbox"/> ACCESSIBILE <input type="checkbox"/> NON ACCESSIBILE <input type="checkbox"/> ACCESSIBILE NON A NORMA	<input type="checkbox"/> FACILE	<input type="checkbox"/> DIFFICILE
2 ATTRAVERS. PEDONALI	<input type="checkbox"/> ACCESSIBILE <input type="checkbox"/> NON ACCESSIBILE <input type="checkbox"/> ACCESSIBILE NON A NORMA	<input type="checkbox"/> FACILE	<input type="checkbox"/> DIFFICILE
3 PARCHEGGI RISERVATI	<input type="checkbox"/> ACCESSIBILE <input type="checkbox"/> NON ACCESSIBILE <input type="checkbox"/> ACCESSIBILE NON A NORMA	<input type="checkbox"/> FACILE	<input type="checkbox"/> DIFFICILE
4 ATTREZZATURE URBANE	<input type="checkbox"/> ACCESSIBILE <input type="checkbox"/> NON ACCESSIBILE <input type="checkbox"/> ACCESSIBILE NON A NORMA	<input type="checkbox"/> FACILE	<input type="checkbox"/> DIFFICILE
<b>VALUTAZIONE COMPLESSIVA</b>	<input type="checkbox"/> ACCESSIBILE <input checked="" type="checkbox"/> NON ACCESSIBILE <input type="checkbox"/> ACCESSIBILE NON A NORMA	<input type="checkbox"/> FACILE	<input checked="" type="checkbox"/> DIFFICILE

**NOTE**

Strada soggetta a intenso traffico veicolare; marciapiede presente solo sul tratto adiacente il Polo Scolastico. Lungo il tratto in esame non vi sono parcheggi riservati, né attraversamenti pedonali. Attrezzature urbane carenti; su questo tratto non vi sono fermate dei mezzi pubblici. Il restante tratto di strada, sia in direzione di Pieve al Toppo che in direzione di Albergo, non è accessibile (sede stradale non adeguata).

Data del rilievo: 27/06/2019



FOTO 1



FOTO 2



FOTO 3



FOTO 4



FOTO 5



FOTO 6



COMUNE DI CIVITELLA IN VAL DI CHIANA (AR)  
**PROGRAMMA DI INTERVENTO PER  
 L'ABBATTIMENTO DELLE BARRIERE  
 ARCHITETTONICHE**  
**SCHEDA RILIEVO**  
**SPAZI - Strade**

**CENTRO ABITATO**

**SCHEDA**

**S4**

- |   |   |
|---|---|
| <input type="checkbox"/> Civitella in Val di Chiana | <input type="checkbox"/> Pieve al Toppo       |
| <input type="checkbox"/> Albergo                    | <input type="checkbox"/> Spoiano              |
| <input type="checkbox"/> Oliveto                    | <input checked="" type="checkbox"/> Tegoletto |
| <input type="checkbox"/> Badia al Pino              | <input type="checkbox"/> Tuori                |
| <input type="checkbox"/> Ciggiano                   | <input type="checkbox"/> Viciomaggio          |
| <input type="checkbox"/> Pieve a Maiano             |   |

**IDENTIFICAZIONE**

DENOMINAZIONE

**Via Molinara**

LOCALIZZAZIONE

**Collegamento Via Romana – S.P. Vecchia Senese (n. 22)**

UTOE

**1**

**INQUADRAMENTO ORTOFOTO**



- Area rilevata
- Presenza segnalata posto auto riservato portatori di handicap
- Attraversamento pedonale
- Fermata mezzi pubblici
- Punto di vista fotografico

ELEMENTO	ACCESSIBILITÀ	FATTIBILITÀ DELL'INTERVENTO DI ADEGUAMENTO	
1 MARCIAPIEDI	<input checked="" type="checkbox"/> ACCESSIBILE <input type="checkbox"/> NON ACCESSIBILE <input type="checkbox"/> ACCESSIBILE NON A NORMA	<input type="checkbox"/> FACILE	<input type="checkbox"/> DIFFICILE
2 ATTRAVERS. PEDONALI	<input checked="" type="checkbox"/> ACCESSIBILE <input type="checkbox"/> NON ACCESSIBILE <input type="checkbox"/> ACCESSIBILE NON A NORMA	<input type="checkbox"/> FACILE	<input type="checkbox"/> DIFFICILE
3 PARCHEGGI RISERVATI	<input type="checkbox"/> ACCESSIBILE <input type="checkbox"/> NON ACCESSIBILE <input type="checkbox"/> ACCESSIBILE NON A NORMA	<input type="checkbox"/> FACILE	<input type="checkbox"/> DIFFICILE
4 ATTREZZATURE URBANE	<input checked="" type="checkbox"/> ACCESSIBILE <input type="checkbox"/> NON ACCESSIBILE <input type="checkbox"/> ACCESSIBILE NON A NORMA	<input type="checkbox"/> FACILE	<input type="checkbox"/> DIFFICILE
<b>VALUTAZIONE COMPLESSIVA</b>	<input checked="" type="checkbox"/> ACCESSIBILE <input type="checkbox"/> NON ACCESSIBILE <input type="checkbox"/> ACCESSIBILE NON A NORMA	<input type="checkbox"/> FACILE	<input type="checkbox"/> DIFFICILE

**NOTE**

Strada soggetta a intenso traffico veicolare.  
 Lungo il tratto iniziale, procedendo dalla rotonda verso il centro abitato, corre un percorso pedonale (segnalato, con pavimentazione sconnessa per rottura dell'asfalto e per presenza di chiusini e caditoie, larghezza ridotta per presenza di lampioni).  
 Laddove termina il percorso pedonale è presente il marciapiede (quasi sempre accessibile ed adeguato, ad eccezione della zona interessata da un cantiere).  
 Gli attraversamenti pedonali presenti consentono la continuità di percorso pedonale.  
 Lungo la strada non vi sono parcheggi riservati.  
 Le fermate dei mezzi pubblici sono dotate di pensilina. Segnaletica orizzontale non sempre adeguata.

**Per il tratto di strada in esame la valutazione "Accessibile" è da intendere come "Accessibile con necessità di ripristino e/o manutenzione".**

Data del rilievo: 27/06/2019



FOTO 1



FOTO 2



FOTO 3



FOTO 4



FOTO 5



FOTO 6



FOTO 7



FOTO 8



COMUNE DI CIVITELLA IN VAL DI CHIANA (AR)  
**PROGRAMMA DI INTERVENTO PER  
 L'ABBATTIMENTO DELLE BARRIERE  
 ARCHITETTONICHE**  
**SCHEDA RILIEVO**  
**SPAZI - Strade**

**CENTRO ABITATO**

**SCHEDA**

**S5**

- |   |   |
|---|---|
| <input type="checkbox"/> Civitella in Val di Chiana | <input type="checkbox"/> Pieve al Toppo       |
| <input type="checkbox"/> Albergo                    | <input type="checkbox"/> Spoiano              |
| <input type="checkbox"/> Oliveto                    | <input checked="" type="checkbox"/> Tegoletto |
| <input type="checkbox"/> Badia al Pino              | <input type="checkbox"/> Tuori                |
| <input type="checkbox"/> Ciggiano                   | <input type="checkbox"/> Viciomaggio          |
| <input type="checkbox"/> Pieve a Maiano             |   |

**IDENTIFICAZIONE**

DENOMINAZIONE

**Via Enrico Berlinguer (Tratto 1)**

LOCALIZZAZIONE

**Collegamento Via Molinara – Via delle Signorie**

UTOE

**1**

**INQUADRAMENTO ORTOFOTO**



- Area rilevata
- Sottozona (valutata a parte)
- Presenza segnalata posto auto riservato portatori di handicap
- Attraversamento pedonale
- Fermata mezzi pubblici
- Punto di vista fotografico

ELEMENTO	ACCESSIBILITÀ	FATTIBILITÀ DELL'INTERVENTO DI ADEGUAMENTO	
1 MARCIAPIEDI	<input type="checkbox"/> ACCESSIBILE <input type="checkbox"/> NON ACCESSIBILE <input checked="" type="checkbox"/> ACCESSIBILE NON A NORMA	<input checked="" type="checkbox"/> FACILE	<input type="checkbox"/> DIFFICILE
2 ATTRAVERS. PEDONALI	<input type="checkbox"/> ACCESSIBILE <input type="checkbox"/> NON ACCESSIBILE <input checked="" type="checkbox"/> ACCESSIBILE NON A NORMA	<input checked="" type="checkbox"/> FACILE	<input type="checkbox"/> DIFFICILE
3 PARCHEGGI RISERVATI	<input type="checkbox"/> ACCESSIBILE <input type="checkbox"/> NON ACCESSIBILE <input type="checkbox"/> ACCESSIBILE NON A NORMA	<input type="checkbox"/> FACILE	<input type="checkbox"/> DIFFICILE
4 ATTREZZATURE URBANE	<input type="checkbox"/> ACCESSIBILE <input type="checkbox"/> NON ACCESSIBILE <input checked="" type="checkbox"/> ACCESSIBILE NON A NORMA	<input checked="" type="checkbox"/> FACILE	<input type="checkbox"/> DIFFICILE
<b>VALUTAZIONE COMPLESSIVA</b>	<input type="checkbox"/> ACCESSIBILE <input type="checkbox"/> NON ACCESSIBILE <input checked="" type="checkbox"/> ACCESSIBILE NON A NORMA	<input checked="" type="checkbox"/> FACILE	<input type="checkbox"/> DIFFICILE

**NOTE**

Marciaiede quasi sempre presenti ma non sempre adeguati (scivoli sfalsati rispetto all'attraversamento pedonale o privi di attraversamento pedonale contestuale).  
 Pavimentazione del marciapiede a tratti sconnessa (per rottura dell'asfalto, per presenza di chiusini ed erba).  
 Percorrenza ostacolata dalla presenza dei cassonetti per i rifiuti.  
 Gli attraversamenti pedonali presenti non consentono la continuità del percorso pedonale.  
 Lungo la strada non vi sono parcheggi riservati.  
 Attrezzature urbane carenti; segnaletica orizzontale non sempre adeguata.

Data del rilievo: 16/07/2019



FOTO 1



FOTO 2



FOTO 3



FOTO 4





COMUNE DI CIVITELLA IN VAL DI CHIANA (AR)  
**PROGRAMMA DI INTERVENTO PER  
 L'ABBATTIMENTO DELLE BARRIERE  
 ARCHITETTONICHE**  
**SCHEDA RILIEVO**  
**SPAZI - Strade**

**CENTRO ABITATO**

**SCHEDA**

**S5**

- |   |   |
|---|---|
| <input type="checkbox"/> Civitella in Val di Chiana | <input type="checkbox"/> Pieve al Toppo             |
| <input type="checkbox"/> Albergo                    | <input type="checkbox"/> Spoiano                    |
| <input type="checkbox"/> Oliveto                    | <input checked="" type="checkbox"/> <b>Tegoleto</b> |
| <input type="checkbox"/> Badia al Pino              | <input type="checkbox"/> Tuori                      |
| <input type="checkbox"/> Ciggiano                   | <input type="checkbox"/> Viciomaggio                |
| <input type="checkbox"/> Pieve a Maiano             |   |

**IDENTIFICAZIONE**

DENOMINAZIONE

**Via Enrico Berlinguer (Tratto 2)**

LOCALIZZAZIONE

**Collegamento Via Molinara – Via delle Signorie**

UTOE

**1**

**INQUADRAMENTO ORTOFOTO**



-  Area rilevata
-  Sottozona (valutata a parte)
-  Presenza segnalata posto auto riservato portatori di handicap
-  Attraversamento pedonale
-  Fermata mezzi pubblici
-  Punto di vista fotografico

ELEMENTO	ACCESSIBILITÀ	FATTIBILITÀ DELL'INTERVENTO DI ADEGUAMENTO	
1 MARCIAPIEDI	<input type="checkbox"/> ACCESSIBILE <input checked="" type="checkbox"/> NON ACCESSIBILE <input type="checkbox"/> ACCESSIBILE NON A NORMA	<input type="checkbox"/> FACILE	<input checked="" type="checkbox"/> DIFFICILE
2 ATTRAVERS. PEDONALI	<input type="checkbox"/> ACCESSIBILE <input type="checkbox"/> NON ACCESSIBILE <input checked="" type="checkbox"/> ACCESSIBILE NON A NORMA	<input checked="" type="checkbox"/> FACILE	<input type="checkbox"/> DIFFICILE
3 PARCHEGGI RISERVATI	<input type="checkbox"/> ACCESSIBILE <input type="checkbox"/> NON ACCESSIBILE <input type="checkbox"/> ACCESSIBILE NON A NORMA	<input type="checkbox"/> FACILE	<input type="checkbox"/> DIFFICILE
4 ATTREZZATURE URBANE	<input type="checkbox"/> ACCESSIBILE <input type="checkbox"/> NON ACCESSIBILE <input checked="" type="checkbox"/> ACCESSIBILE NON A NORMA	<input checked="" type="checkbox"/> FACILE	<input type="checkbox"/> DIFFICILE
<b>VALUTAZIONE COMPLESSIVA</b>	<input type="checkbox"/> ACCESSIBILE <input checked="" type="checkbox"/> NON ACCESSIBILE <input type="checkbox"/> ACCESSIBILE NON A NORMA	<input type="checkbox"/> FACILE	<input checked="" type="checkbox"/> DIFFICILE

**NOTE**

Marciapiede quasi sempre presente ma non sempre adeguato ed accessibile.  
 Pavimentazione del marciapiede a tratti sconnessa (per rottura dell'asfalto, per presenza di chiusini ed erba).  
 Su questo tratto percorrenza ostacolata dalla pendenza sostenuta, procedendo verso Via delle Signorie.  
 Gli attraversamenti pedonali presenti non consentono la continuità del percorso pedonale.  
 Lungo la strada non vi sono parcheggi riservati (n. 1 parcheggio riservato è nel parcheggio adiacente).  
 Attrezzature urbane carenti; segnaletica orizzontale non sempre adeguata.  
 La pendenza sostenuta del tratto in esame non consente all'utente su sedia a ruote di percorrerlo in autonomia (condizione di non accessibilità).

Data del rilievo: 16/07/2019



FOTO 1



FOTO 2



FOTO 3



FOTO 4



COMUNE DI CIVITELLA IN VAL DI CHIANA (AR)  
**PROGRAMMA DI INTERVENTO PER  
 L'ABBATTIMENTO DELLE BARRIERE  
 ARCHITETTONICHE**  
**SCHEDA RILIEVO**  
**SPAZI - Strade**

**CENTRO ABITATO**

- |   |   |
|---|---|
| <input type="checkbox"/> Civitella in Val di Chiana | <input type="checkbox"/> Pieve al Toppo       |
| <input type="checkbox"/> Albergo                    | <input type="checkbox"/> Spoiano              |
| <input type="checkbox"/> Oliveto                    | <input checked="" type="checkbox"/> Tegoletto |
| <input type="checkbox"/> Badia al Pino              | <input type="checkbox"/> Tuori                |
| <input type="checkbox"/> Ciggiano                   | <input type="checkbox"/> Viciomaggio          |
| <input type="checkbox"/> Pieve a Maiano             |   |

**SCHEDA**

**S6**

**IDENTIFICAZIONE**

DENOMINAZIONE

**Via del Chiassobuio**

LOCALIZZAZIONE

**Tratto Crocevia Via Romana – Fine Centro abitato**

UTOE

**1**

**INQUADRAMENTO ORTOFOTO**



- Area rilevata
- Presenza segnalata posto auto riservato portatori di handicap
- Attraversamento pedonale
- Fermata mezzi pubblici
- Punto di vista fotografico

ELEMENTO	ACCESSIBILITÀ	FATTIBILITÀ DELL'INTERVENTO DI ADEGUAMENTO	
1 MARCIAPIEDI	<input type="checkbox"/> ACCESSIBILE <input type="checkbox"/> NON ACCESSIBILE <input type="checkbox"/> ACCESSIBILE NON A NORMA	<input type="checkbox"/> FACILE	<input type="checkbox"/> DIFFICILE
2 ATTRAVERS. PEDONALI	<input checked="" type="checkbox"/> ACCESSIBILE <input type="checkbox"/> NON ACCESSIBILE <input type="checkbox"/> ACCESSIBILE NON A NORMA	<input type="checkbox"/> FACILE	<input type="checkbox"/> DIFFICILE
3 PARCHEGGI RISERVATI	<input checked="" type="checkbox"/> ACCESSIBILE <input type="checkbox"/> NON ACCESSIBILE <input type="checkbox"/> ACCESSIBILE NON A NORMA	<input type="checkbox"/> FACILE	<input type="checkbox"/> DIFFICILE
4 ATTREZZATURE URBANE	<input type="checkbox"/> ACCESSIBILE <input type="checkbox"/> NON ACCESSIBILE <input checked="" type="checkbox"/> ACCESSIBILE NON A NORMA	<input checked="" type="checkbox"/> FACILE	<input type="checkbox"/> DIFFICILE
<b>VALUTAZIONE COMPLESSIVA</b>	<input type="checkbox"/> ACCESSIBILE <input checked="" type="checkbox"/> NON ACCESSIBILE <input type="checkbox"/> ACCESSIBILE NON A NORMA	<input type="checkbox"/> FACILE	<input checked="" type="checkbox"/> DIFFICILE

**NOTE**

Marciaiede presente solo in prossimità del parcheggio; pavimentazione del marciaiede a tratti sconnessa (per rottura dell'asfalto, per presenza di chiusini e alberature).  
 Sul tratto iniziale manca un percorso pedonale sicuro (banchina stretta).  
 Lungo la strada non vi sono parcheggi riservati (n. 1 posto auto riservato è interno al parcheggio).  
 Non vi sono attraversamenti pedonali.  
 Attrezzature urbane carenti; segnaletica orizzontale non adeguata.  
 Nel restante tratto, in direzione del vecchio stadio di Tegoletto, la strada non è accessibile (sezione stradale non adeguata).

Data del rilievo: 12/08/2019



FOTO 1



FOTO 2



FOTO 3



FOTO 4



FOTO 5



FOTO 6



COMUNE DI CIVITELLA IN VAL DI CHIANA (AR)  
**PROGRAMMA DI INTERVENTO PER  
 L'ABBATTIMENTO DELLE BARRIERE  
 ARCHITETTONICHE**  
**SCHEDA RILIEVO**  
**SPAZI - Strade**

**CENTRO ABITATO**

- |   |   |
|---|---|
| <input type="checkbox"/> Civitella in Val di Chiana | <input type="checkbox"/> Pieve al Toppo             |
| <input type="checkbox"/> Albergo                    | <input type="checkbox"/> Spoiano                    |
| <input type="checkbox"/> Oliveto                    | <input checked="" type="checkbox"/> <b>Tegoleto</b> |
| <input type="checkbox"/> Badia al Pino              | <input type="checkbox"/> Tuori                      |
| <input type="checkbox"/> Ciggiano                   | <input type="checkbox"/> Viciomaggio                |
| <input type="checkbox"/> Pieve a Maiano             |   |

**SCHEDA**

**S7**

**IDENTIFICAZIONE**

DENOMINAZIONE

**Via Italia – Via delle Scuole**

LOCALIZZAZIONE

**Centro storico di Tegoleto**

UTOE

**1**

**INQUADRAMENTO ORTOFOTO**

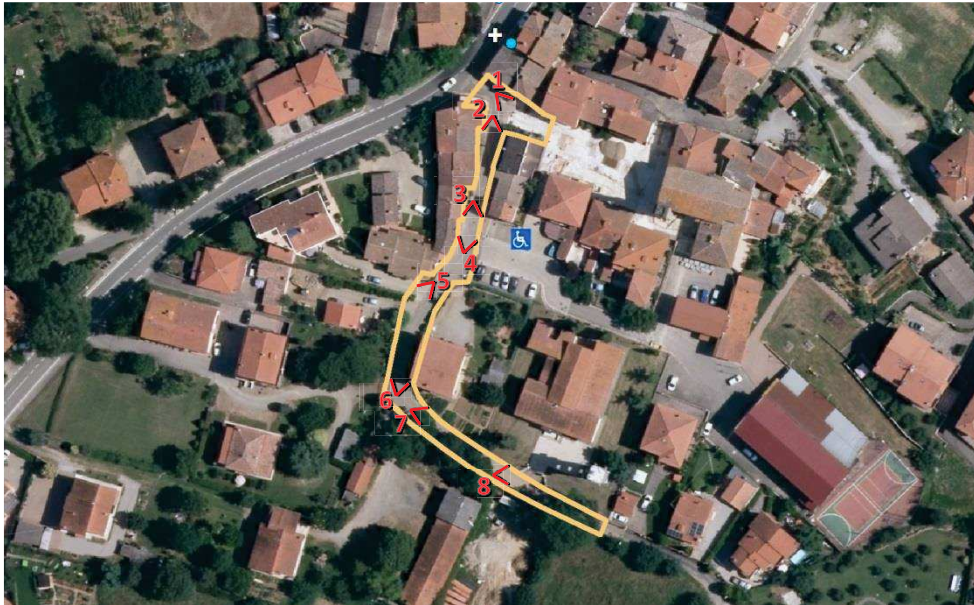

- Area rilevata
- Presenza segnalata posto auto riservato portatori di handicap
- Attraversamento pedonale
- Fermata mezzi pubblici
- Punto di vista fotografico

ELEMENTO	ACCESSIBILITÀ	FATTIBILITÀ DELL'INTERVENTO DI ADEGUAMENTO	
1 MARCIAPIEDI	<input type="checkbox"/> ACCESSIBILE <input type="checkbox"/> NON ACCESSIBILE <input type="checkbox"/> ACCESSIBILE NON A NORMA	<input type="checkbox"/> FACILE	<input type="checkbox"/> DIFFICILE
2 ATTRAVERS. PEDONALI	<input type="checkbox"/> ACCESSIBILE <input type="checkbox"/> NON ACCESSIBILE <input type="checkbox"/> ACCESSIBILE NON A NORMA	<input type="checkbox"/> FACILE	<input type="checkbox"/> DIFFICILE
3 PARCHEGGI RISERVATI	<input type="checkbox"/> ACCESSIBILE <input type="checkbox"/> NON ACCESSIBILE <input type="checkbox"/> ACCESSIBILE NON A NORMA	<input type="checkbox"/> FACILE	<input type="checkbox"/> DIFFICILE
4 ATTREZZATURE URBANE	<input type="checkbox"/> ACCESSIBILE <input type="checkbox"/> NON ACCESSIBILE <input type="checkbox"/> ACCESSIBILE NON A NORMA	<input type="checkbox"/> FACILE	<input type="checkbox"/> DIFFICILE
<b>VALUTAZIONE COMPLESSIVA</b>	<input type="checkbox"/> ACCESSIBILE <input checked="" type="checkbox"/> <b>NON ACCESSIBILE</b> <input type="checkbox"/> ACCESSIBILE NON A NORMA	<input type="checkbox"/> FACILE	<input checked="" type="checkbox"/> <b>DIFFICILE</b>

**NOTE**

Viabilità situata in ZTL con accesso permesso ai veicoli autorizzati a servizio di persone invalide; il sistema Via Italia – Via delle Scuole rappresenta la viabilità dedicata a rendere accessibile, seppur in modo condizionato, il centro storico di Tegoleto.  
 Non vi è marciapiede, né attraversamenti stradali, né parcheggi riservati.  
 Attrezzature urbane carenti.  
 La pendenza sostenuta di alcuni tratti non consente all'utente su sedia a ruote di percorrerlo in autonomia (condizione di non accessibilità).

Data del rilievo: 27/06/2019



FOTO 1



FOTO 2



FOTO 3



FOTO 4



FOTO 5



FOTO 6



FOTO 7



FOTO 8



**COMUNE DI CIVITELLA IN VAL DI CHIANA (AR)**  
**PROGRAMMA DI INTERVENTO PER L'ABBATTIMENTO DELLE BARRIERE ARCHITETTONICHE**  
**SCHEDA RILIEVO SPAZI - Strade**

**CENTRO ABITATO**

- |   |   |
|---|---|
| <input type="checkbox"/> Civitella in Val di Chiana | <input type="checkbox"/> Pieve al Toppo       |
| <input type="checkbox"/> Albergo                    | <input type="checkbox"/> Spoiano              |
| <input type="checkbox"/> Oliveto                    | <input checked="" type="checkbox"/> Tegoletto |
| <input type="checkbox"/> Badia al Pino              | <input type="checkbox"/> Tuori                |
| <input type="checkbox"/> Ciggiano                   | <input type="checkbox"/> Vicinaggio           |
| <input type="checkbox"/> Pieve a Maiano             |   |

**SCHEDA**

**S8**

**IDENTIFICAZIONE**

DENOMINAZIONE

**Vicolo Piazza della Chiesa**

LOCALIZZAZIONE

**Piazza della Chiesa**

UTOE

**1**

**INQUADRAMENTO ORTOFOTO**



- Area rilevata
- Presenza segnalata posto auto riservato portatori di handicap
- Attraversamento pedonale
- Fermata mezzi pubblici
- Punto di vista fotografico

ELEMENTO	ACCESSIBILITÀ	FATTIBILITÀ DELL'INTERVENTO DI ADEGUAMENTO	
1 MARCIAPIEDI	<input type="checkbox"/> ACCESSIBILE <input type="checkbox"/> NON ACCESSIBILE <input type="checkbox"/> ACCESSIBILE NON A NORMA	<input type="checkbox"/> FACILE	<input type="checkbox"/> DIFFICILE
2 ATTRAVERS. PEDONALI	<input type="checkbox"/> ACCESSIBILE <input type="checkbox"/> NON ACCESSIBILE <input type="checkbox"/> ACCESSIBILE NON A NORMA	<input type="checkbox"/> FACILE	<input type="checkbox"/> DIFFICILE
3 PARCHEGGI RISERVATI	<input type="checkbox"/> ACCESSIBILE <input type="checkbox"/> NON ACCESSIBILE <input type="checkbox"/> ACCESSIBILE NON A NORMA	<input type="checkbox"/> FACILE	<input type="checkbox"/> DIFFICILE
4 ATTREZZATURE URBANE	<input type="checkbox"/> ACCESSIBILE <input type="checkbox"/> NON ACCESSIBILE <input type="checkbox"/> ACCESSIBILE NON A NORMA	<input type="checkbox"/> FACILE	<input type="checkbox"/> DIFFICILE
<b>VALUTAZIONE COMPLESSIVA</b>	<input checked="" type="checkbox"/> ACCESSIBILE <input type="checkbox"/> NON ACCESSIBILE <input type="checkbox"/> ACCESSIBILE NON A NORMA	<input type="checkbox"/> FACILE	<input type="checkbox"/> DIFFICILE

**NOTE**

Vicolo a percorrenza pedonale, lastricato in pietra, che rappresenta il collegamento diretto tra il parcheggio di Via delle Scuole e Piazza della Chiesa (vicolo privo di denominazione); non sono necessari marciapiede, attraversamenti pedonali e parcheggi riservati.  
 Dal posto riservato presente all'interno del parcheggio l'utente su sedia a ruote è in grado di percorrerlo autonomamente.

Data del rilievo: 12/08/2019



FOTO 1



FOTO 2



FOTO 3



FOTO 4



FOTO 5





COMUNE DI CIVITELLA IN VAL DI CHIANA (AR)  
**PROGRAMMA DI INTERVENTO PER  
 L'ABBATTIMENTO DELLE BARRIERE  
 ARCHITETTONICHE**  
**SCHEDA RILIEVO**  
**SPAZI - Strade**

**CENTRO ABITATO**

- |   |   |
|---|---|
| <input type="checkbox"/> Civitella in Val di Chiana | <input type="checkbox"/> Pieve al Toppo       |
| <input type="checkbox"/> Albergo                    | <input type="checkbox"/> Spoiano              |
| <input type="checkbox"/> Oliveto                    | <input checked="" type="checkbox"/> Tegoletto |
| <input type="checkbox"/> Badia al Pino              | <input type="checkbox"/> Tuori                |
| <input type="checkbox"/> Ciggiano                   | <input type="checkbox"/> Viciomaggio          |
| <input type="checkbox"/> Pieve a Maiano             |   |

**SCHEDA**

**S9**

**IDENTIFICAZIONE**

DENOMINAZIONE

**Vicolo del Teatro**

LOCALIZZAZIONE

**Zona Teatro Moderno**

UTOE

**1**

**INQUADRAMENTO ORTOFOTO**

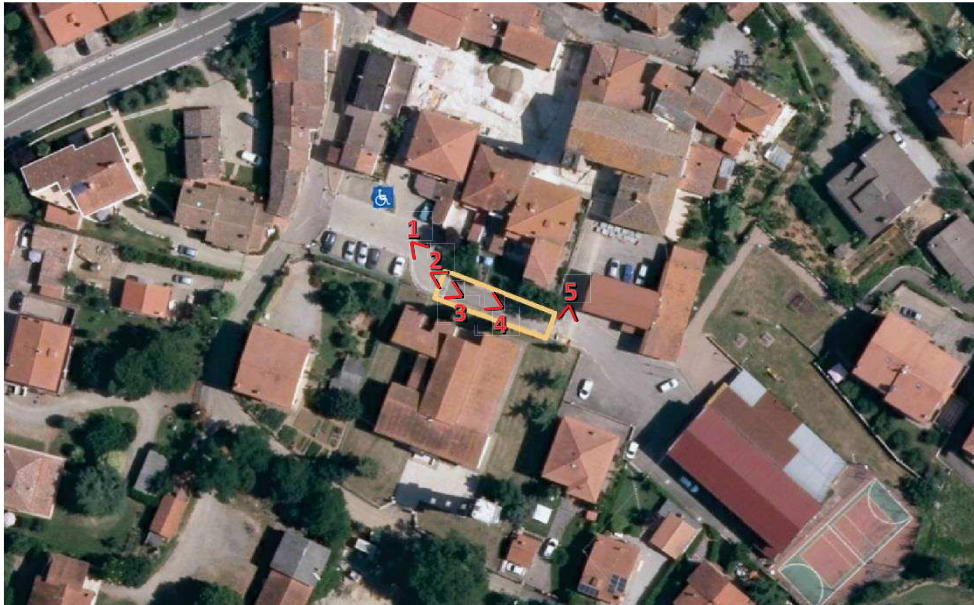

- Area rilevata
- Presenza segnalata posto auto riservato portatori di handicap
- Attraversamento pedonale
- Fermata mezzi pubblici
- Punto di vista fotografico

ELEMENTO	ACCESSIBILITÀ	FATTIBILITÀ DELL'INTERVENTO DI ADEGUAMENTO	
1 MARCIAPIEDI	<input type="checkbox"/> ACCESSIBILE <input type="checkbox"/> NON ACCESSIBILE <input type="checkbox"/> ACCESSIBILE NON A NORMA	<input type="checkbox"/> FACILE	<input type="checkbox"/> DIFFICILE
2 ATTRAVERS. PEDONALI	<input type="checkbox"/> ACCESSIBILE <input type="checkbox"/> NON ACCESSIBILE <input type="checkbox"/> ACCESSIBILE NON A NORMA	<input type="checkbox"/> FACILE	<input type="checkbox"/> DIFFICILE
3 PARCHEGGI RISERVATI	<input type="checkbox"/> ACCESSIBILE <input type="checkbox"/> NON ACCESSIBILE <input type="checkbox"/> ACCESSIBILE NON A NORMA	<input type="checkbox"/> FACILE	<input type="checkbox"/> DIFFICILE
4 ATTREZZATURE URBANE	<input type="checkbox"/> ACCESSIBILE <input type="checkbox"/> NON ACCESSIBILE <input type="checkbox"/> ACCESSIBILE NON A NORMA	<input type="checkbox"/> FACILE	<input type="checkbox"/> DIFFICILE
<b>VALUTAZIONE COMPLESSIVA</b>	<input type="checkbox"/> ACCESSIBILE <input checked="" type="checkbox"/> NON ACCESSIBILE <input type="checkbox"/> ACCESSIBILE NON A NORMA	<input type="checkbox"/> FACILE	<input checked="" type="checkbox"/> DIFFICILE

**NOTE**

Strada stretta, privata, ad uso pubblico per consentire l'accesso al Teatro Moderno ed al Circolo (priva di denominazione).  
 Lungo la strada non vi sono parcheggi riservati, né attraversamenti pedonali.  
 Manca un percorso pedonale sicuro (banchina stretta); percorrenza ostacolata dal dislivello presente tra i due piani stradali.  
 Non vi sono attrezzature urbane carenti.

Data del rilievo: 18/07/2019



FOTO 1



FOTO 2



FOTO 3



FOTO 4



FOTO 5