

CIVITELLA IN VAL DI CHIANA

Elaborati di progetto del Piano Operativo

Piano Operativo **PEBA**

Programma di intervento per l'abbattimento delle barriere architettoniche

Censimento: schede rilievo Parte 2
Pieve al Toppo



Luglio 2020



Progettazione e comunicazione
www.socialdesign.eu

COMUNE DI CIVITELLA IN VAL DI CHIANA

Sindaca
Ginetta Menchetti

Responsabile del procedimento
Luca Niccolai

Garante dell'informazione e della partecipazione
Andrea Bernardini

Piano Operativo

PEBA

Programma di intervento per l'abbattimento delle barriere architettoniche

SocialDesign_Civitella
Progetto e coordinamento

Goffredo Serrini (responsabile)
Claudio Zagaglia
e
Laura Tavanti

con
Desirè Gambini
Sara Guarino
Patrizia Sodi

Silvia Bertocci

Studi e indagini di supporto

Annalisa Pirrello
VAS

Studio Associato Schiatti & Benini
Ingegneria idraulica

Matteo Bertoneri
Acustica ambientale

Giovanni Capacci, Fausto Capacci
Geologia



Via dei Conti 6, 50123 Firenze
Tel. 055.284795
architettura@socialdesign.eu
www.socialdesign.eu

PIEVE AL TOPPO

P.E.B.A.: VALUTAZIONE DELL'ACCESSIBILITÀ

Pieve al Toppo

Il centro abitato di Pieve al Toppo, sviluppatosi lungo la Via Aretina Nord, ha diversi spazi di relazione. Gli edifici e gli spazi pubblici censiti nel centro abitato di Pieve al Toppo sono accessibili, anche se molti non rispettano in pieno le normative.

Tra gli edifici accessibili non a norma è da segnalare la Farmacia Comunale (Scheda 03); per la stessa l'intervento di adeguamento è ritenuto difficoltoso non tanto per conseguire l'accessibilità dal parcheggio quanto nel reperire lo spazio per rendere adeguato il servizio igienico.

Non accessibile è il fabbricato del Campo Sportivo Maurizio Noccioli e l'annessa tribuna (Scheda 01); l'intervento di adeguamento appare in questo caso gravoso (non tanto per rendere accessibile il fabbricato quanto per rendere accessibili i servizi igienici ad uso del pubblico, situati all'interno della tribuna).

Non accessibile è, altresì, il Circolo Pieve al Toppo (Scheda 03), edificio su due piani collegati mediante scala esterna; al momento del rilievo sono in corso i lavori per l'ampliamento del fabbricato ed ogni più approfondita valutazione è quindi da demandare ad una fase successiva alla fine lavori.

Rimane parzialmente irrisolto il nodo della viabilità lungo alcune direttrici (Via del Sembolino – Scheda S4, Via Aretina Nord – Scheda S1) ma l'adeguamento non appare fattibile; non accessibile è la viabilità di collegamento con Albergo (sede stradale non adeguata).

Il marciapiede realizzato lungo Via Aretina Nord, nel tratto che attraversa il centro abitato, rende la stessa percorribile ma l'intenso traffico veicolare ne rende spesso difficile l'attraversamento; analogo discorso vale per il percorso pedonale costruito oltre la rotatoria di Via Buonconte da Montefeltro.

La viabilità di recente realizzazione è accessibile (anche se non completamente a norma), così come le sue traverse più nuove.

Benché dotato di marciapiede adeguato, la non accessibilità del tratto di via Orione all'incrocio con via Andromeda (Scheda S8) è da imputare alla difficoltà da parte dell'utente su sedia a ruote a percorrerlo autonomamente (pendenza sostenuta); analogo discorso per il tratto non accessibile di Via Aretina.

Non accessibili appaiono gli spazi verdi afferenti il Giardino pubblico lungo Via del Sembolino (Scheda H) e lungo Via Andromeda (Scheda N); gli interventi di adeguamento sono di lieve entità.

L'adeguamento dei parcheggi, ad eccezione di quello del Piazzale Ex Tartan (Scheda R), richiede interventi di modesta entità riconducibili, essenzialmente, alla realizzazione di accorgimenti volti a migliorare la percorrenza degli spazi (definizione di percorsi e attraversamenti pedonali) la percorrenza del marciapiede (adeguato raccordo col p.d.c. e attraversamento pedonale contestuale, manutenzione della pavimentazione), la definizione e l'individuazione degli spazi (rifacimento segnaletica orizzontale, adeguamento segnaletica verticale).

Nota su Via Aretina Nord

Lungo il tratto di strada che sottende la zona residenziale di via Buonconte da Montefeltro, in prossimità dell'attraversamento pedonale, si trovano i cassonetti dei rifiuti; i residenti di detta zona giungono agli stessi percorrendo la scarpata (condizione non adeguata, rif. Foto a lato).

In sede di rilievo è stata fatta richiesta di adeguamento del percorso.



Area cassonetti e scarpata percorsa dai residenti di Via Buonconte da Montefeltro

Nota sulla viabilità soggetta ad opere di urbanizzazione non completate

Come riportato all'interno della specifica Scheda di valutazione, il tratto di Via del Sembolino prossimo alla rotatoria con la S.P. Vecchia Senese (n. 22) è interessato dai lavori di realizzazione del marciapiede; allo stato detto tratto non è accessibile ma la valutazione definitiva è demandata alla fase successiva la fine lavori.

Diverso è il discorso per la viabilità inserita all'interno del cantiere sullo stesso prospiciente; non essendo le opere di urbanizzazione completate, la stessa non è stata oggetto di rilievo e di analisi. In questo caso il sopralluogo e la valutazione complessiva è demandata alla fase successiva la fine lavori.



Marciapiede lungo Via del Sembolino



Strada nuova lottizzazione

Analogo discorso vale per il percorso pedonale che corre parallelo a Via delle Case, non percorribile a causa delle opere di urbanizzazione non completate. Anche in questo il sopralluogo e la valutazione complessiva è demandata alla fase successiva la fine lavori.



Percorso pedonale non accessibile



Particolare divieto

EDIFICI

01	Campo Sportivo Maurizio Nocciolini
02	Farmacia Comunale
03	Circolo Pieve al Toppo
04	Scuola dell'Infanzia "Coccinella" Asilo Nido / Scuola dell'Infanzia "Coccinella" Materna
05	Centro Diurno "La Quercia" / Residenza Sanitaria Assistenziale Becattini

SPAZI

A	Parcheggio S.S. Senese Aretina (n. 73)
B	Piazza di Pieve al Toppo
C	Giardino pubblico S.S. Senese Aretina (n. 73)
D	Parcheggio pubblico Via delle Piscine (zona Farmacia)
E	Parcheggio pubblico Via delle Piscine
F	Giardino pubblico Via delle Piscine
G	Parcheggio Via dell'Industria
H	Giardino pubblico Via del Sembolino
I	Parcheggio pubblico Via dei Boschi
L	Giardino pubblico Via Beatrice
M	Parcheggio pubblico Circolo Pieve al Toppo
N	Giardino pubblico Via Andromeda
O	Parcheggio pubblico Via Farinata degli Uberti
P	Parcheggio Via Venere
Q	Parcheggio 1 Via delle Case / Parcheggio 2 Via delle Case / Parcheggio 1 Via delle Case
R	Piazzale Ex Tartan

STRADE

S1	Via Aretina Nord (Tratto 1) / Via Aretina Nord (Tratto 2) / Via Aretina Nord (Tratto 3) / Via Aretina Nord (Tratto 4)
S2	Via delle Piscine / Via dell'Industria
S3	Via Cassia
S4	Via del Sembolino
S5	Via Beatrice
S6	Via dei Boschi (Tratto 1) / Via dei Boschi (Tratto 2)
S7	Via Andromeda
S8	Via Orione (Tratto 1) / Via Orione (Tratto 2) / Via Venere
S9	Via delle Case
S10	Via Dante Alighieri

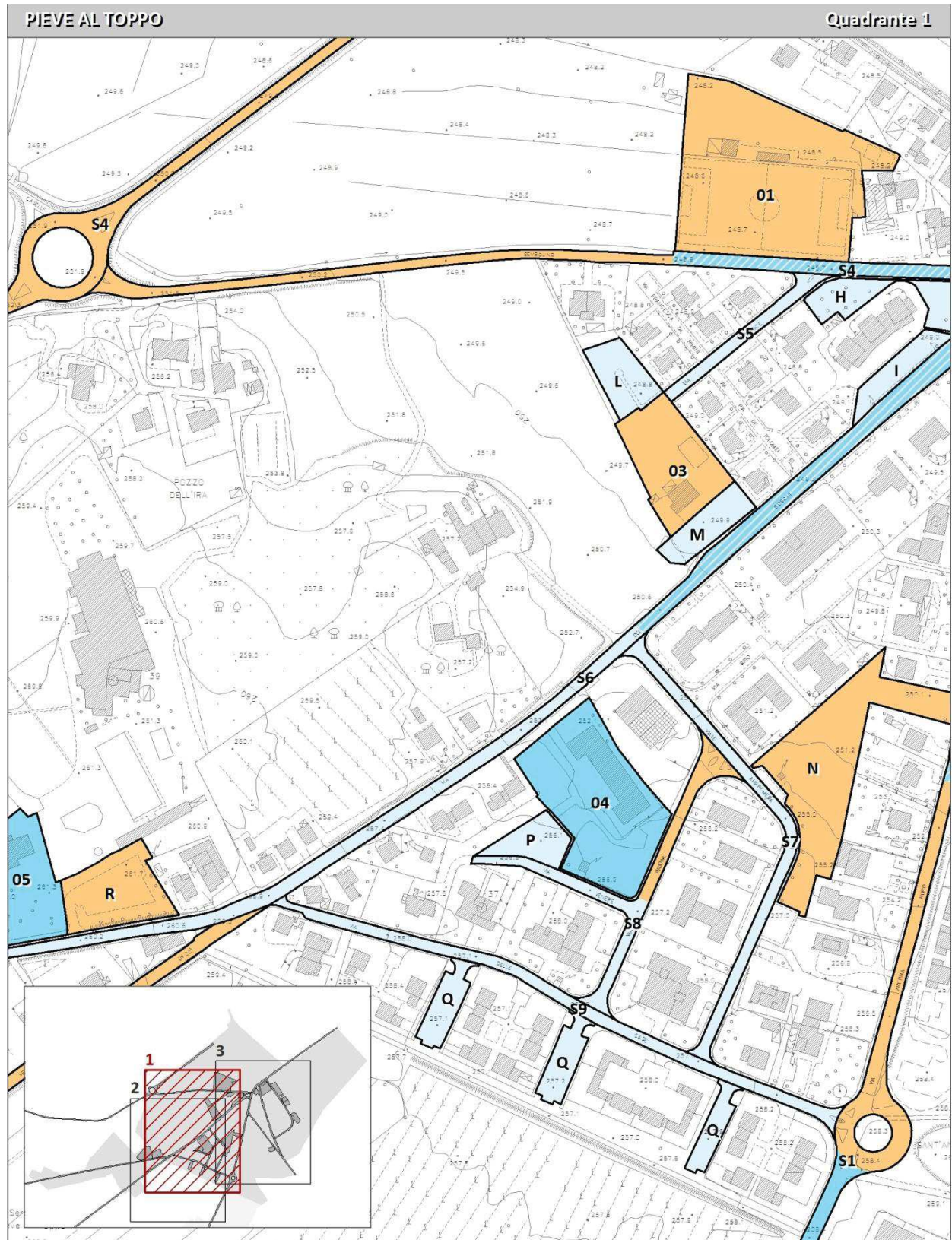

- XX Identificativo scheda
- Accessibile
- Accessibile con necessità di ripristino e/o manutenzione
- Accessibile non a norma
- Non accessibile

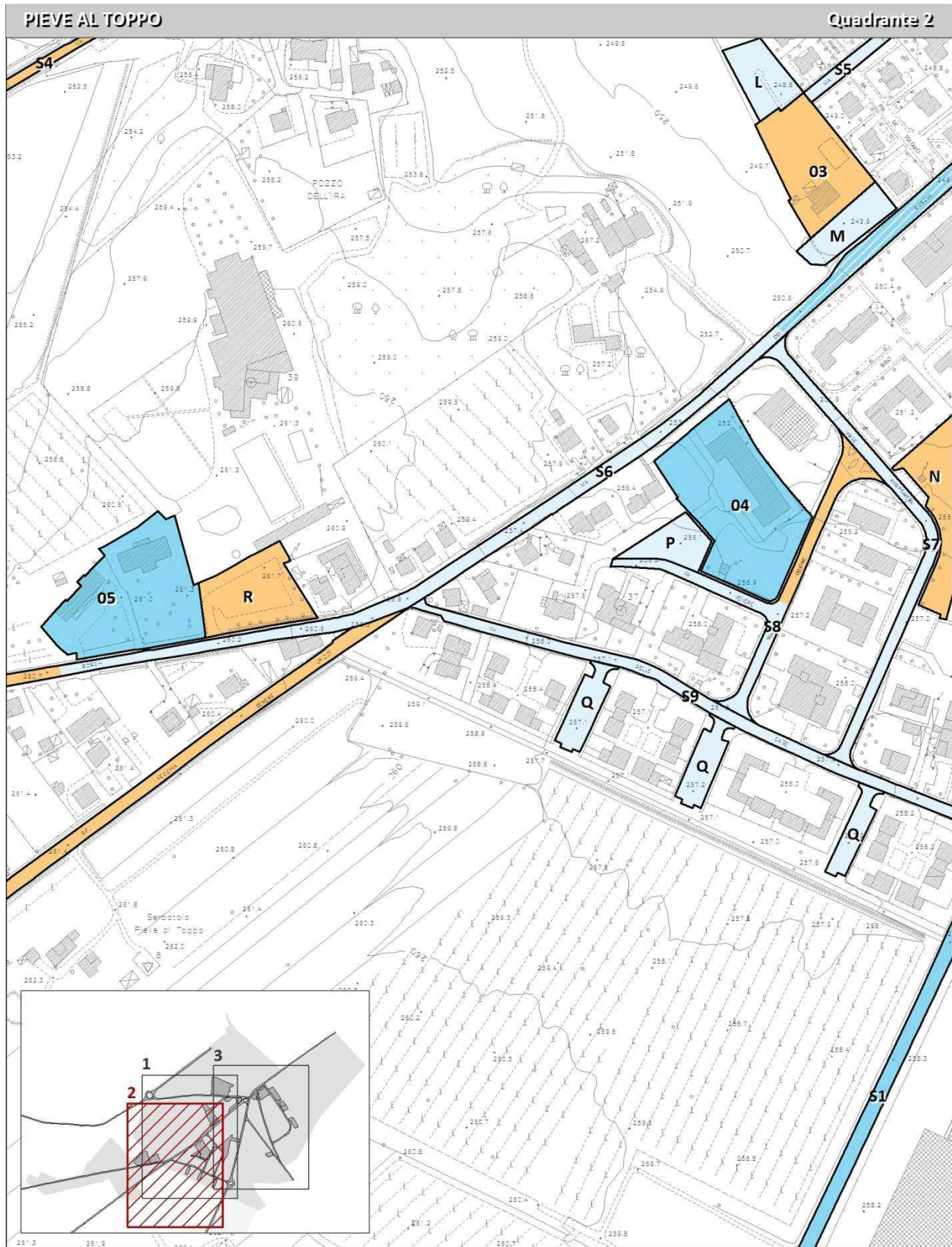

- XX** Identificativo scheda
- Accessibile
- Accessibile con necessità di ripristino e/o manutenzione
- Accessibile non a norma
- Non accessibile

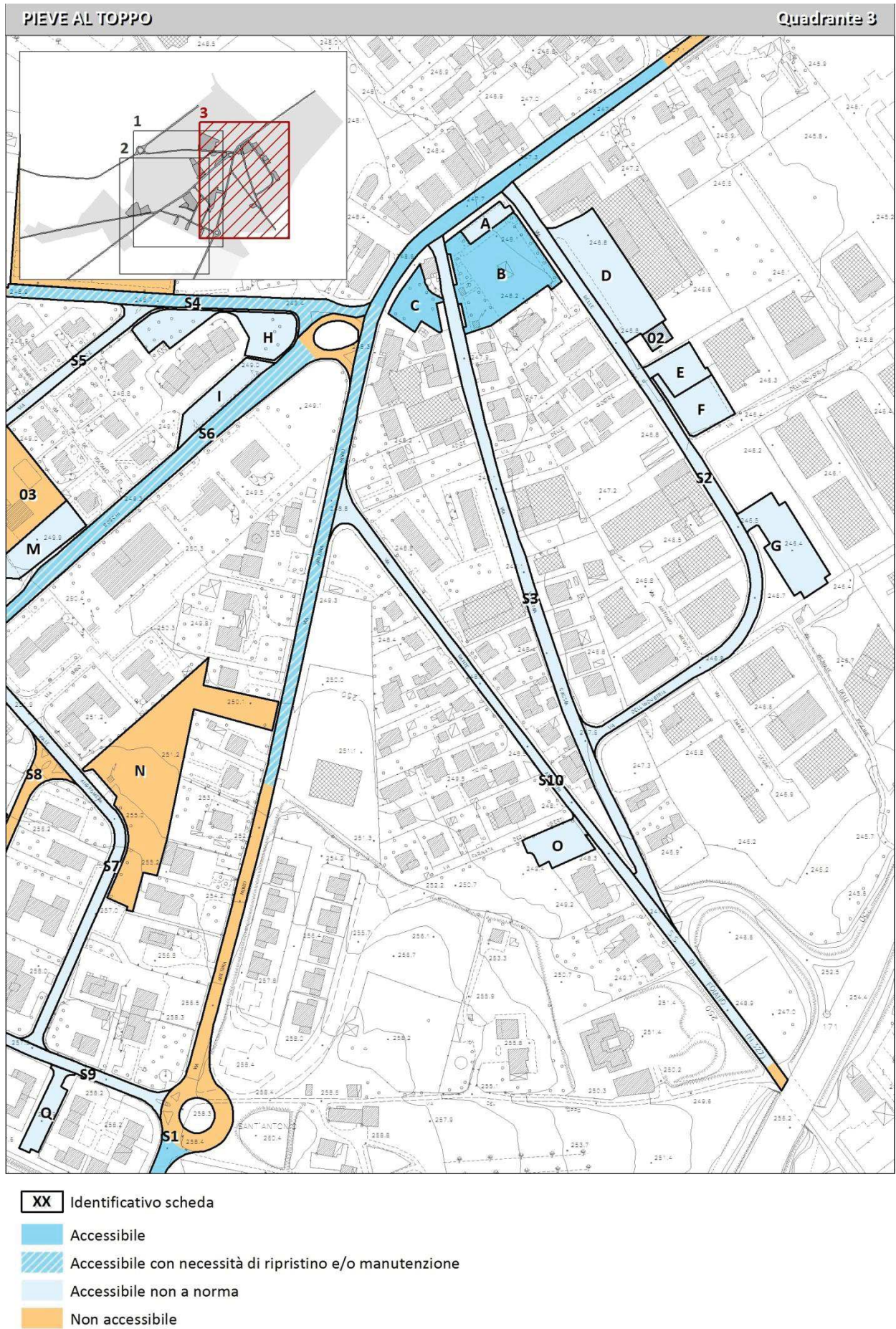

PIEVE AL TOPPO

P.E.B.A.: SCHEDE RILIEVO E SOPRALLUOGHI



EDIFICI



SPAZI



STRADE



COMUNE DI CIVITELLA IN VAL DI CHIANA (AR)
PROGRAMMA DI INTERVENTO PER L'ABBATTIMENTO DELLE BARRIERE ARCHITETTONICHE
SCHEDA RILIEVO EDIFICI

CENTRO ABITATO

SCHEDA

01

- | | |
|---|--|
| <input type="checkbox"/> Civitella in Val di Chiana | <input checked="" type="checkbox"/> Pieve al Toppo |
| <input type="checkbox"/> Albergo | <input type="checkbox"/> Spojano |
| <input type="checkbox"/> Oliveto | <input type="checkbox"/> Tegoletto |
| <input type="checkbox"/> Badia al Pino | <input type="checkbox"/> Tuori |
| <input type="checkbox"/> Ciggiano | <input type="checkbox"/> Vicinaggio |
| <input type="checkbox"/> Pieve a Maiano | |

IDENTIFICAZIONE

DENOMINAZIONE Campo sportivo "Nocciolini Maurizio"	
LOCALIZZAZIONE Via del Sembolino n. 4	UTOE 1

INQUADRAMENTO ORTOFOTO



- Area rilevata
- Presenza segnalata posto auto riservato portatori di handicap
- + Attraversamento pedonale
- Fermata mezzi pubblici
- n° < Punto di vista fotografico

ELEMENTO	ACCESSIBILITÀ	FATTIBILITÀ DELL'INTERVENTO DI ADEGUAMENTO	
1 ACCESSO	<input type="checkbox"/> ACCESSIBILE <input type="checkbox"/> NON ACCESSIBILE <input checked="" type="checkbox"/> ACCESSIBILE NON A NORMA	<input checked="" type="checkbox"/> FACILE	<input type="checkbox"/> DIFFICILE
2 MARCIAPIEDI	<input type="checkbox"/> ACCESSIBILE <input checked="" type="checkbox"/> NON ACCESSIBILE <input type="checkbox"/> ACCESSIBILE NON A NORMA	<input checked="" type="checkbox"/> FACILE	<input type="checkbox"/> DIFFICILE
3 ATTRAVERS. PEDONALI	<input type="checkbox"/> ACCESSIBILE <input type="checkbox"/> NON ACCESSIBILE <input type="checkbox"/> ACCESSIBILE NON A NORMA	<input type="checkbox"/> FACILE	<input type="checkbox"/> DIFFICILE
4 PERCORSI E AMBIENTI	<input type="checkbox"/> ACCESSIBILE <input type="checkbox"/> NON ACCESSIBILE <input checked="" type="checkbox"/> ACCESSIBILE NON A NORMA	<input checked="" type="checkbox"/> FACILE	<input type="checkbox"/> DIFFICILE
5 SERVIZI IGIENICI	<input type="checkbox"/> ACCESSIBILE <input checked="" type="checkbox"/> NON ACCESSIBILE <input type="checkbox"/> ACCESSIBILE NON A NORMA	<input type="checkbox"/> FACILE	<input checked="" type="checkbox"/> DIFFICILE
6 SUPERAMENTO DISLIVELLI	<input type="checkbox"/> ACCESSIBILE <input checked="" type="checkbox"/> NON ACCESSIBILE <input type="checkbox"/> ACCESSIBILE NON A NORMA	<input checked="" type="checkbox"/> FACILE	<input type="checkbox"/> DIFFICILE
VALUTAZIONE COMPLESSIVA	<input type="checkbox"/> ACCESSIBILE <input checked="" type="checkbox"/> NON ACCESSIBILE <input type="checkbox"/> ACCESSIBILE NON A NORMA	<input checked="" type="checkbox"/> FACILE	<input type="checkbox"/> DIFFICILE

NOTE

La finitura in breccia del piazzale non è adeguata; lasciando l'auto in prossimità dell'area pavimentata l'utente può accedere alla struttura in autonomia (pavimentazione a tratti sconnessa per rottura di asfalto e cemento). Il fabbricato degli spogliatoi non è accessibile (scalino rispetto al p.d.c.). La tribuna non è accessibile. Non accessibili e non adeguati i servizi igienici (sia dentro allo spogliatoio che dentro la tribuna). Raggiungibili le aree attrezzate (panche e giochi adeguati) ed il tendone (struttura temporanea ad uso dei campi estivi).

Data del rilievo: 12/08/2019



FOTO 1



FOTO 2



FOTO 3



FOTO 4



FOTO 5



FOTO 6



FOTO 7



FOTO 8



COMUNE DI CIVITELLA IN VAL DI CHIANA (AR)
PROGRAMMA DI INTERVENTO PER L'ABBATTIMENTO DELLE BARRIERE ARCHITETTONICHE
SCHEDA RILIEVO EDIFICI

CENTRO ABITATO

SCHEDA

02

- | | |
|---|--|
| <input type="checkbox"/> Civitella in Val di Chiana | <input checked="" type="checkbox"/> Pieve al Toppo |
| <input type="checkbox"/> Albergo | <input type="checkbox"/> Spoiano |
| <input type="checkbox"/> Oliveto | <input type="checkbox"/> Tegoletto |
| <input type="checkbox"/> Badia al Pino | <input type="checkbox"/> Tuori |
| <input type="checkbox"/> Ciggiano | <input type="checkbox"/> Vicinaggio |
| <input type="checkbox"/> Pieve a Maiano | |

IDENTIFICAZIONE

DENOMINAZIONE Farmacia Comunale	
LOCALIZZAZIONE Via delle Piscine n. 3/A	UTOE 1

INQUADRAMENTO ORTOFOTO



- Area rilevata
- ♿ Presenza segnalata posto auto riservato portatori di handicap
- + Attraversamento pedonale
- Fermata mezzi pubblici
- n° < Punto di vista fotografico

ELEMENTO	ACCESSIBILITÀ	FATTIBILITÀ DELL'INTERVENTO DI ADEGUAMENTO	
1 ACCESSO	<input checked="" type="checkbox"/> ACCESSIBILE <input type="checkbox"/> NON ACCESSIBILE <input type="checkbox"/> ACCESSIBILE NON A NORMA	<input type="checkbox"/> FACILE	<input type="checkbox"/> DIFFICILE
2 MARCIAPIEDI	<input type="checkbox"/> ACCESSIBILE <input type="checkbox"/> NON ACCESSIBILE <input checked="" type="checkbox"/> ACCESSIBILE NON A NORMA	<input checked="" type="checkbox"/> FACILE	<input type="checkbox"/> DIFFICILE
3 ATTRAVERS. PEDONALI	<input type="checkbox"/> ACCESSIBILE <input type="checkbox"/> NON ACCESSIBILE <input type="checkbox"/> ACCESSIBILE NON A NORMA	<input type="checkbox"/> FACILE	<input type="checkbox"/> DIFFICILE
4 PERCORSI E AMBIENTI	<input checked="" type="checkbox"/> ACCESSIBILE <input type="checkbox"/> NON ACCESSIBILE <input type="checkbox"/> ACCESSIBILE NON A NORMA	<input type="checkbox"/> FACILE	<input type="checkbox"/> DIFFICILE
5 SERVIZI IGIENICI	<input type="checkbox"/> ACCESSIBILE <input checked="" type="checkbox"/> NON ACCESSIBILE <input type="checkbox"/> ACCESSIBILE NON A NORMA	<input type="checkbox"/> FACILE	<input checked="" type="checkbox"/> DIFFICILE
6 SUPERAMENTO DISLIVELLI	<input checked="" type="checkbox"/> ACCESSIBILE <input type="checkbox"/> NON ACCESSIBILE <input type="checkbox"/> ACCESSIBILE NON A NORMA	<input type="checkbox"/> FACILE	<input type="checkbox"/> DIFFICILE
VALUTAZIONE COMPLESSIVA	<input type="checkbox"/> ACCESSIBILE <input type="checkbox"/> NON ACCESSIBILE <input checked="" type="checkbox"/> ACCESSIBILE NON A NORMA	<input type="checkbox"/> FACILE	<input checked="" type="checkbox"/> DIFFICILE

NOTE

<p>La Farmacia occupa parte del piano terra del fabbricato. Marciapiede accessibile da Via delle Piscine (situazione non adeguata) ma non dal percorso pedonale adiacente (presenza di scalino e di veicoli in sosta, FOTO 2 e FOTO 3). Ambiente banco accessibile; il percorso verso il retro e verso il servizio igienico (non riservato e non accessibile) adeguato. In prossimità della farmacia vi è un posto auto riservato ma non vi è attraversamento pedonale contestuale.</p>	<p>Data del rilievo: 04/07/2019</p>
--	-------------------------------------



FOTO 1



FOTO 2



FOTO 3



FOTO 4



FOTO 5



INGRESSO

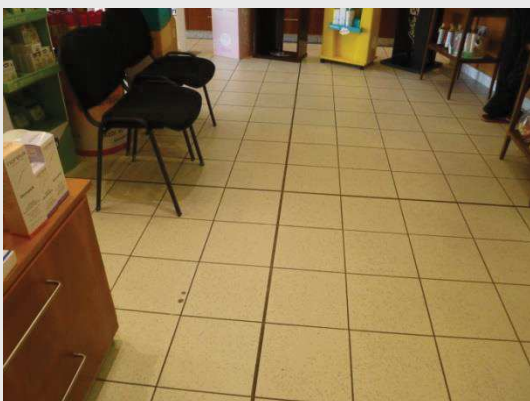

ZONA BANCO



COMUNE DI CIVITELLA IN VAL DI CHIANA (AR)
PROGRAMMA DI INTERVENTO PER L'ABBATTIMENTO DELLE BARRIERE ARCHITETTONICHE
SCHEDA RILIEVO EDIFICI

CENTRO ABITATO

SCHEDA

03

- | | |
|---|--|
| <input type="checkbox"/> Civitella in Val di Chiana | <input checked="" type="checkbox"/> Pieve al Toppo |
| <input type="checkbox"/> Albergo | <input type="checkbox"/> Spoiano |
| <input type="checkbox"/> Oliveto | <input type="checkbox"/> Tegoletto |
| <input type="checkbox"/> Badia al Pino | <input type="checkbox"/> Tuori |
| <input type="checkbox"/> Ciggiano | <input type="checkbox"/> Vicinaggio |
| <input type="checkbox"/> Pieve a Maiano | |

IDENTIFICAZIONE

DENOMINAZIONE Circolo A.R.C.I. Pieve al Toppo	
LOCALIZZAZIONE Via dei Boschi n. 199	UTOE 1

INQUADRAMENTO ORTOFOTO



- Area rilevata
- Presenza segnalata posto auto riservato portatori di handicap
- + Attraversamento pedonale
- Fermata mezzi pubblici
- n° < Punto di vista fotografico

ELEMENTO	ACCESSIBILITÀ	FATTIBILITÀ DELL'INTERVENTO DI ADEGUAMENTO	
1 ACCESSO	<input checked="" type="checkbox"/> ACCESSIBILE <input type="checkbox"/> NON ACCESSIBILE <input type="checkbox"/> ACCESSIBILE NON A NORMA	<input type="checkbox"/> FACILE	<input type="checkbox"/> DIFFICILE
2 MARCIAPIEDI	<input type="checkbox"/> ACCESSIBILE <input checked="" type="checkbox"/> NON ACCESSIBILE <input type="checkbox"/> ACCESSIBILE NON A NORMA	<input checked="" type="checkbox"/> FACILE	<input type="checkbox"/> DIFFICILE
3 ATTRAVERS. PEDONALI	<input type="checkbox"/> ACCESSIBILE <input type="checkbox"/> NON ACCESSIBILE <input type="checkbox"/> ACCESSIBILE NON A NORMA	<input type="checkbox"/> FACILE	<input type="checkbox"/> DIFFICILE
4 PERCORSI E AMBIENTI	<input checked="" type="checkbox"/> ACCESSIBILE <input type="checkbox"/> NON ACCESSIBILE <input type="checkbox"/> ACCESSIBILE NON A NORMA	<input type="checkbox"/> FACILE	<input type="checkbox"/> DIFFICILE
5 SERVIZI IGIENICI	<input type="checkbox"/> ACCESSIBILE <input type="checkbox"/> NON ACCESSIBILE <input checked="" type="checkbox"/> ACCESSIBILE NON A NORMA	<input checked="" type="checkbox"/> FACILE	<input type="checkbox"/> DIFFICILE
6 SUPERAMENTO DISLIVELLI	<input type="checkbox"/> ACCESSIBILE <input checked="" type="checkbox"/> NON ACCESSIBILE <input type="checkbox"/> ACCESSIBILE NON A NORMA	<input type="checkbox"/> FACILE	<input checked="" type="checkbox"/> DIFFICILE
VALUTAZIONE COMPLESSIVA	<input type="checkbox"/> ACCESSIBILE <input checked="" type="checkbox"/> NON ACCESSIBILE <input type="checkbox"/> ACCESSIBILE NON A NORMA	<input type="checkbox"/> FACILE	<input checked="" type="checkbox"/> DIFFICILE

NOTE

Il Circolo si articola su due piani, rialzato e seminterrato; collegamento esterno a mezzo scala. Piano rialzato accessibile mediante rampa adeguata; a tale piano si trova n. 1 servizio igienico riservato (larghezza ridotta e dotazioni). Al Circolo sono annessi i vicini spazi esterni: giardino con aree attrezzate adeguate (raggiungibili dal parcheggio ma non dal circolo per presenza di scalini); area pattinaggio e pallaio (non accessibili). Nell'antistante parcheggio vi è n. 1 posto auto riservato senza percorso pedonale contestuale. Marciapiede non accessibile (FOTO 2). Al momento del rilievo sono in corso i lavori per l'ampliamento del fabbricato; ogni più approfondita valutazione è quindi da demandare ad una fase successiva alla fine lavori.

Data del rilievo: 02/08/2019



FOTO 1



FOTO 2



FOTO 3



FOTO 4



FOTO 5



FOTO 6



INGRESSO



ZONA BAR



COMUNE DI CIVITELLA IN VAL DI CHIANA (AR)
PROGRAMMA DI INTERVENTO PER L'ABBATTIMENTO DELLE BARRIERE ARCHITETTONICHE
SCHEDA RILIEVO EDIFICI

CENTRO ABITATO

SCHEDA

04

- | | |
|---|--|
| <input type="checkbox"/> Civitella in Val di Chiana | <input checked="" type="checkbox"/> Pieve al Toppo |
| <input type="checkbox"/> Albergo | <input type="checkbox"/> Spoiano |
| <input type="checkbox"/> Oliveto | <input type="checkbox"/> Tegoletto |
| <input type="checkbox"/> Badia al Pino | <input type="checkbox"/> Tuori |
| <input type="checkbox"/> Ciggiano | <input type="checkbox"/> Viciomaggio |
| <input type="checkbox"/> Pieve a Maiano | |

IDENTIFICAZIONE

DENOMINAZIONE Scuola dell'Infanzia "Coccinella": Asilo nido	
LOCALIZZAZIONE Via Venere n. 2	UTOE 1

INQUADRAMENTO ORTOFOTO



- Area rilevata
- Sottozona (valutata a parte)
- Presenza segnalata posto auto riservato portatori di handicap
- Attraversamento pedonale
- Fermata mezzi pubblici
- Punto di vista fotografico

ELEMENTO	ACCESSIBILITÀ	FATTIBILITÀ DELL'INTERVENTO DI ADEGUAMENTO	
1 ACCESSO	<input type="checkbox"/> ACCESSIBILE <input type="checkbox"/> NON ACCESSIBILE <input checked="" type="checkbox"/> ACCESSIBILE NON A NORMA	<input type="checkbox"/> FACILE	<input checked="" type="checkbox"/> DIFFICILE
2 MARCIAPIEDI	<input type="checkbox"/> ACCESSIBILE <input type="checkbox"/> NON ACCESSIBILE <input checked="" type="checkbox"/> ACCESSIBILE NON A NORMA	<input checked="" type="checkbox"/> FACILE	<input type="checkbox"/> DIFFICILE
3 ATTRAVERS. PEDONALI	<input type="checkbox"/> ACCESSIBILE <input type="checkbox"/> NON ACCESSIBILE <input type="checkbox"/> ACCESSIBILE NON A NORMA	<input type="checkbox"/> FACILE	<input type="checkbox"/> DIFFICILE
4 PERCORSI E AMBIENTI	<input checked="" type="checkbox"/> ACCESSIBILE <input type="checkbox"/> NON ACCESSIBILE <input type="checkbox"/> ACCESSIBILE NON A NORMA	<input type="checkbox"/> FACILE	<input type="checkbox"/> DIFFICILE
5 SERVIZI IGIENICI	<input checked="" type="checkbox"/> ACCESSIBILE <input type="checkbox"/> NON ACCESSIBILE <input type="checkbox"/> ACCESSIBILE NON A NORMA	<input type="checkbox"/> FACILE	<input type="checkbox"/> DIFFICILE
6 SUPERAMENTO DISLIVELLI	<input checked="" type="checkbox"/> ACCESSIBILE <input type="checkbox"/> NON ACCESSIBILE <input type="checkbox"/> ACCESSIBILE NON A NORMA	<input type="checkbox"/> FACILE	<input type="checkbox"/> DIFFICILE
VALUTAZIONE COMPLESSIVA	<input checked="" type="checkbox"/> ACCESSIBILE <input type="checkbox"/> NON ACCESSIBILE <input type="checkbox"/> ACCESSIBILE NON A NORMA	<input type="checkbox"/> FACILE	<input type="checkbox"/> DIFFICILE

NOTE

Il Nido occupa metà del Piano Terra del fabbricato.
 Aree attrezzate adeguate (giochi e tavoli sono su aree complanari col p.d.c.); quelle in quota raggiungibili mediante rampa di pendenza adeguata. All'interno della struttura non vi sono servizi igienici riservati.
 In prossimità del posto auto riservato il marciapiede non è adeguatamente raccordato col p.d.c.
 All'interno del vicino parcheggio non vi sono attraversamenti pedonali.
 Dislivello con piano strada superato mediante raccordo del piazzale (pendenza adeguata).
 Trattandosi di un'utenza non autosufficiente è comunque plausibile ritenere la struttura accessibile.

Data del rilievo: 03/07/2019



FOTO 1



FOTO 2



FOTO 3



FOTO 4



ATRIO



DISIMPEGNO



AULA TIPO



SERVIZI IGIENICI



COMUNE DI CIVITELLA IN VAL DI CHIANA (AR)
PROGRAMMA DI INTERVENTO PER
L'ABBATTIMENTO DELLE BARRIERE
ARCHITETTONICHE
SCHEDA RILIEVO
EDIFICI

CENTRO ABITATO

SCHEDA

04

- | | |
|---|--|
| <input type="checkbox"/> Civitella in Val di Chiana | <input checked="" type="checkbox"/> Pieve al Toppo |
| <input type="checkbox"/> Albergo | <input type="checkbox"/> Spoiano |
| <input type="checkbox"/> Oliveto | <input type="checkbox"/> Tegoletto |
| <input type="checkbox"/> Badia al Pino | <input type="checkbox"/> Tuori |
| <input type="checkbox"/> Ciggiano | <input type="checkbox"/> Vicinaggio |
| <input type="checkbox"/> Pieve a Maiano | |

IDENTIFICAZIONE

DENOMINAZIONE Scuola dell'Infanzia "Coccinella": Scuola materna	
LOCALIZZAZIONE Via Venere n. 2	UTOE 1

INQUADRAMENTO ORTOFOTO



- Area rilevata
- Sottozona (valutata a parte)
- Presenza segnalata posto auto riservato portatori di handicap
- + Attraversamento pedonale
- Fermata mezzi pubblici
- n° < Punto di vista fotografico

ELEMENTO	ACCESSIBILITÀ	FATTIBILITÀ DELL'INTERVENTO DI ADEGUAMENTO	
1 ACCESSO	<input type="checkbox"/> ACCESSIBILE <input type="checkbox"/> NON ACCESSIBILE <input checked="" type="checkbox"/> ACCESSIBILE NON A NORMA	<input type="checkbox"/> FACILE	<input checked="" type="checkbox"/> DIFFICILE
2 MARCIAPIEDI	<input type="checkbox"/> ACCESSIBILE <input type="checkbox"/> NON ACCESSIBILE <input checked="" type="checkbox"/> ACCESSIBILE NON A NORMA	<input checked="" type="checkbox"/> FACILE	<input type="checkbox"/> DIFFICILE
3 ATTRAVERS. PEDONALI	<input type="checkbox"/> ACCESSIBILE <input type="checkbox"/> NON ACCESSIBILE <input type="checkbox"/> ACCESSIBILE NON A NORMA	<input type="checkbox"/> FACILE	<input type="checkbox"/> DIFFICILE
4 PERCORSI E AMBIENTI	<input checked="" type="checkbox"/> ACCESSIBILE <input type="checkbox"/> NON ACCESSIBILE <input type="checkbox"/> ACCESSIBILE NON A NORMA	<input type="checkbox"/> FACILE	<input type="checkbox"/> DIFFICILE
5 SERVIZI IGIENICI	<input checked="" type="checkbox"/> ACCESSIBILE <input type="checkbox"/> NON ACCESSIBILE <input type="checkbox"/> ACCESSIBILE NON A NORMA	<input type="checkbox"/> FACILE	<input type="checkbox"/> DIFFICILE
6 SUPERAMENTO DISLIVELLI	<input type="checkbox"/> ACCESSIBILE <input type="checkbox"/> NON ACCESSIBILE <input type="checkbox"/> ACCESSIBILE NON A NORMA	<input type="checkbox"/> FACILE	<input type="checkbox"/> DIFFICILE
VALUTAZIONE COMPLESSIVA	<input checked="" type="checkbox"/> ACCESSIBILE <input type="checkbox"/> NON ACCESSIBILE <input type="checkbox"/> ACCESSIBILE NON A NORMA	<input type="checkbox"/> FACILE	<input type="checkbox"/> DIFFICILE

NOTE

La Scuola Materna occupa metà del Piano Terra del fabbricato.
 Aree attrezzate adeguate (giochi e tavoli sono su aree complanari col p.d.c.); quelle in quota raggiungibili mediante rampa di pendenza adeguata. All'interno della struttura non vi sono servizi igienici riservati.
 In prossimità del posto auto riservato il marciapiede non è adeguatamente raccordato col p.d.c.
 All'interno del vicino parcheggio non vi sono attraversamenti pedonali.
 Dislivello con piano strada superato mediante raccordo del piazzale (pendenza adeguata).
 Trattandosi di un'utenza non autosufficiente è comunque plausibile ritenere la struttura accessibile.

Data del rilievo: 03/07/2019



FOTO 1



FOTO 2



FOTO 3



FOTO 4



ATRIO

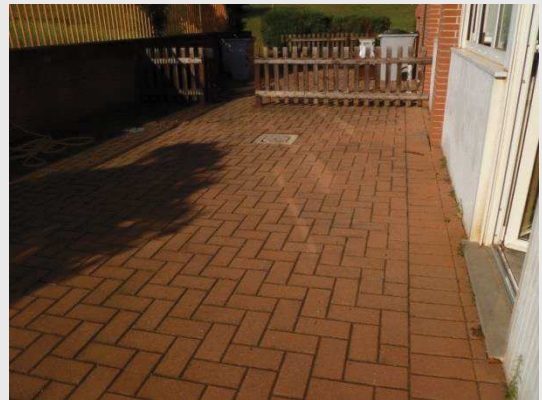

REFETTORIO



VANO PORTA AULA TIPO



SERVIZI IGIENICI



COMUNE DI CIVITELLA IN VAL DI CHIANA (AR)
**PROGRAMMA DI INTERVENTO PER
 L'ABBATTIMENTO DELLE BARRIERE
 ARCHITETTONICHE**
**SCHEDA RILIEVO
 EDIFICI**

CENTRO ABITATO

SCHEDA

05

- | | |
|---|---|
| <input type="checkbox"/> Civitella in Val di Chiana | <input checked="" type="checkbox"/> Pieve al Toppo |
| <input type="checkbox"/> Albergo | <input type="checkbox"/> Spoiano |
| <input type="checkbox"/> Oliveto | <input type="checkbox"/> Tegoletto |
| <input type="checkbox"/> Badia al Pino | <input type="checkbox"/> Tuori |
| <input type="checkbox"/> Ciggiano | <input type="checkbox"/> Viciomaggio |
| <input type="checkbox"/> Pieve a Maiano | |

IDENTIFICAZIONE

DENOMINAZIONE Centro Diurno "La Quercia"	
LOCALIZZAZIONE Via dei Boschi n. 111	UTOE 1

INQUADRAMENTO ORTOFOTO



- Area rilevata
- Sottozona (valutata a parte)
- Presenza segnalata posto auto riservato portatori di handicap
- + Attraversamento pedonale
- Fermata mezzi pubblici
- n° < Punto di vista fotografico

ELEMENTO	ACCESSIBILITÀ	FATTIBILITÀ DELL'INTERVENTO DI ADEGUAMENTO	
1 ACCESSO	<input checked="" type="checkbox"/> ACCESSIBILE <input type="checkbox"/> NON ACCESSIBILE <input type="checkbox"/> ACCESSIBILE NON A NORMA	<input type="checkbox"/> FACILE	<input type="checkbox"/> DIFFICILE
2 MARCIAPIEDI	<input checked="" type="checkbox"/> ACCESSIBILE <input type="checkbox"/> NON ACCESSIBILE <input type="checkbox"/> ACCESSIBILE NON A NORMA	<input type="checkbox"/> FACILE	<input type="checkbox"/> DIFFICILE
3 ATTRAVERS. PEDONALI	<input type="checkbox"/> ACCESSIBILE <input type="checkbox"/> NON ACCESSIBILE <input type="checkbox"/> ACCESSIBILE NON A NORMA	<input type="checkbox"/> FACILE	<input type="checkbox"/> DIFFICILE
4 PERCORSI E AMBIENTI	<input checked="" type="checkbox"/> ACCESSIBILE <input type="checkbox"/> NON ACCESSIBILE <input type="checkbox"/> ACCESSIBILE NON A NORMA	<input type="checkbox"/> FACILE	<input type="checkbox"/> DIFFICILE
5 SERVIZI IGIENICI	<input type="checkbox"/> ACCESSIBILE <input type="checkbox"/> NON ACCESSIBILE <input checked="" type="checkbox"/> ACCESSIBILE NON A NORMA	<input checked="" type="checkbox"/> FACILE	<input type="checkbox"/> DIFFICILE
6 SUPERAMENTO DISLIVELLI	<input checked="" type="checkbox"/> ACCESSIBILE <input type="checkbox"/> NON ACCESSIBILE <input type="checkbox"/> ACCESSIBILE NON A NORMA	<input type="checkbox"/> FACILE	<input type="checkbox"/> DIFFICILE
VALUTAZIONE COMPLESSIVA	<input checked="" type="checkbox"/> ACCESSIBILE <input type="checkbox"/> NON ACCESSIBILE <input type="checkbox"/> ACCESSIBILE NON A NORMA	<input type="checkbox"/> FACILE	<input type="checkbox"/> DIFFICILE

NOTE

Il Centro diurno occupa parte del Piano Terra del fabbricato.
 Benché sia prerogativa della struttura accogliere solo ospiti autosufficienti, all'interno della stessa vi sono n. 2 servizi igienici attrezzati per soggetti diversamente abili (porte non adeguate).
 Non vi sono attraversamenti pedonali ma il fabbricato si trova all'interno di un'area delimitata.

Data del rilievo: 08/07/2019



FOTO 1



FOTO 2



FOTO 3



INGRESSO SALA



ZONA INGRESSO E ADITO SALA



ZONA COTTURA



WC STRUTTURA PRINCIPALE



WC LOCALE AD USO PALESTRA



COMUNE DI CIVITELLA IN VAL DI CHIANA (AR)
PROGRAMMA DI INTERVENTO PER
L'ABBATTIMENTO DELLE BARRIERE
ARCHITETTONICHE
SCHEDA RILIEVO
EDIFICI

CENTRO ABITATO

- | | |
|---|--|
| <input type="checkbox"/> Civitella in Val di Chiana | <input checked="" type="checkbox"/> Pieve al Toppo |
| <input type="checkbox"/> Albergo | <input type="checkbox"/> Spoiano |
| <input type="checkbox"/> Oliveto | <input type="checkbox"/> Tegoletto |
| <input type="checkbox"/> Badia al Pino | <input type="checkbox"/> Tuori |
| <input type="checkbox"/> Ciggiano | <input type="checkbox"/> Viciomaggio |
| <input type="checkbox"/> Pieve a Maiano | |

SCHEDA

05

IDENTIFICAZIONE

DENOMINAZIONE

Residenza Sanitaria Assistenziale "Becattini"

LOCALIZZAZIONE

Via dei Boschi n. 113

UTOE

1

INQUADRAMENTO ORTOFOTO



ELEMENTO	ACCESSIBILITÀ	FATTIBILITÀ DELL'INTERVENTO DI ADEGUAMENTO	
1 ACCESSO	<input checked="" type="checkbox"/> ACCESSIBILE <input type="checkbox"/> NON ACCESSIBILE <input type="checkbox"/> ACCESSIBILE NON A NORMA	<input type="checkbox"/> FACILE	<input type="checkbox"/> DIFFICILE
2 MARCIAPIEDI	<input checked="" type="checkbox"/> ACCESSIBILE <input type="checkbox"/> NON ACCESSIBILE <input type="checkbox"/> ACCESSIBILE NON A NORMA	<input type="checkbox"/> FACILE	<input type="checkbox"/> DIFFICILE
3 ATTRAVERS. PEDONALI	<input type="checkbox"/> ACCESSIBILE <input type="checkbox"/> NON ACCESSIBILE <input type="checkbox"/> ACCESSIBILE NON A NORMA	<input type="checkbox"/> FACILE	<input type="checkbox"/> DIFFICILE
4 PERCORSI E AMBIENTI	<input checked="" type="checkbox"/> ACCESSIBILE <input type="checkbox"/> NON ACCESSIBILE <input type="checkbox"/> ACCESSIBILE NON A NORMA	<input type="checkbox"/> FACILE	<input type="checkbox"/> DIFFICILE
5 SERVIZI IGIENICI	<input checked="" type="checkbox"/> ACCESSIBILE <input type="checkbox"/> NON ACCESSIBILE <input type="checkbox"/> ACCESSIBILE NON A NORMA	<input type="checkbox"/> FACILE	<input type="checkbox"/> DIFFICILE
6 SUPERAMENTO DISLIVELLI	<input checked="" type="checkbox"/> ACCESSIBILE <input type="checkbox"/> NON ACCESSIBILE <input type="checkbox"/> ACCESSIBILE NON A NORMA	<input type="checkbox"/> FACILE	<input type="checkbox"/> DIFFICILE
VALUTAZIONE COMPLESSIVA	<input checked="" type="checkbox"/> ACCESSIBILE <input type="checkbox"/> NON ACCESSIBILE <input type="checkbox"/> ACCESSIBILE NON A NORMA	<input type="checkbox"/> FACILE	<input type="checkbox"/> DIFFICILE

NOTE

Struttura disposta su n. 2 livelli fuori terra; superamento dislivelli realizzato con scala e ascensore adeguato. Servizi igienici (sia nelle zone comuni che nelle camere) accessibili. Percorsi e ambienti adeguati. Alla struttura si accede sia dall'ingresso carrabile, in comune col Centro Diurno, sia dall'ingresso pedonale posto in adiacenza al vicino (parcheggio Ex Tartan).

Data del rilievo: 08/07/2019



FOTO 1



FOTO 2



FOTO 3



LOCALE PALESTRA



SERVIZIO IGIENICO PIANO TERRA



SERVIZIO IGIENICO PIANO PRIMO



SERVIZIO IGIENICO CAMERA TIPO



ASCENSORE



COMUNE DI CIVITELLA IN VAL DI CHIANA (AR)
PROGRAMMA DI INTERVENTO PER
L'ABBATTIMENTO DELLE BARRIERE
ARCHITETTONICHE
SCHEDA RILIEVO
SPAZI

CENTRO ABITATO

SCHEDA

A

- | | |
|---|--|
| <input type="checkbox"/> Civitella in Val di Chiana | <input checked="" type="checkbox"/> Pieve al Toppo |
| <input type="checkbox"/> Albergo | <input type="checkbox"/> Spoiano |
| <input type="checkbox"/> Oliveto | <input type="checkbox"/> Tegoletto |
| <input type="checkbox"/> Badia al Pino | <input type="checkbox"/> Tuori |
| <input type="checkbox"/> Ciggiano | <input type="checkbox"/> Vicinaggio |
| <input type="checkbox"/> Pieve a Maiano | |

IDENTIFICAZIONE

DENOMINAZIONE Parcheggio S.S. Senese Aretina (n. 73)	
LOCALIZZAZIONE Angolo Via delle Piscine - S.S. Senese Aretina (n. 73)	UTOE 1

INQUADRAMENTO ORTOFOTO

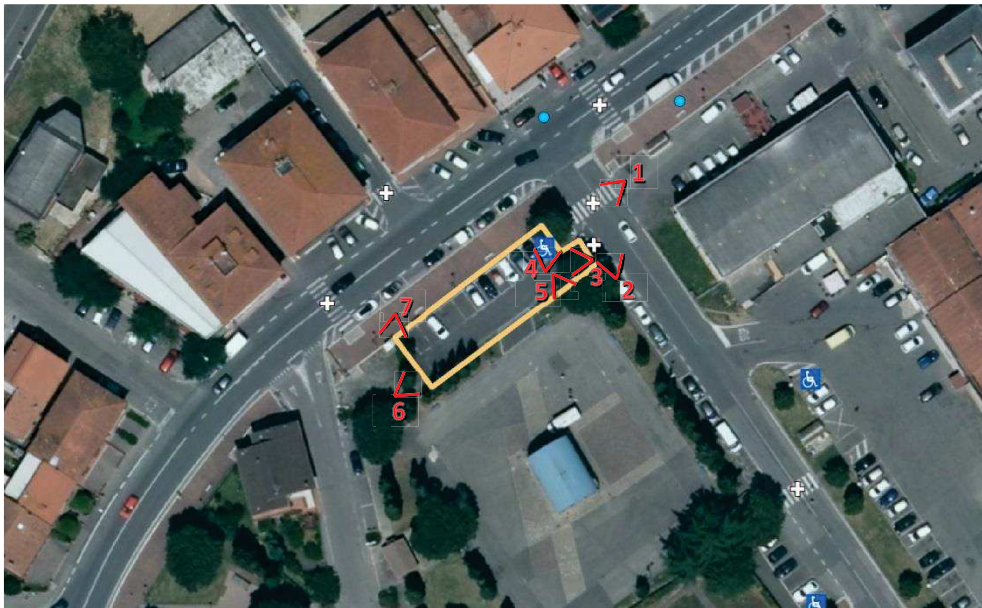

- Area rilevata
- ♿ Presenza segnalata posto auto riservato portatori di handicap
- + Attraversamento pedonale
- Fermata mezzi pubblici
- n° Punto di vista fotografico

ELEMENTO	ACCESSIBILITÀ	FATTIBILITÀ DELL'INTERVENTO DI ADEGUAMENTO	
1 ACCESSO	<input checked="" type="checkbox"/> ACCESSIBILE <input type="checkbox"/> NON ACCESSIBILE <input type="checkbox"/> ACCESSIBILE NON A NORMA	<input type="checkbox"/> FACILE	<input type="checkbox"/> DIFFICILE
2 MARCIAPIEDI	<input checked="" type="checkbox"/> ACCESSIBILE <input type="checkbox"/> NON ACCESSIBILE <input type="checkbox"/> ACCESSIBILE NON A NORMA	<input type="checkbox"/> FACILE	<input type="checkbox"/> DIFFICILE
3 ATTRAV. PEDONALI	<input checked="" type="checkbox"/> ACCESSIBILE <input type="checkbox"/> NON ACCESSIBILE <input type="checkbox"/> ACCESSIBILE NON A NORMA	<input type="checkbox"/> FACILE	<input type="checkbox"/> DIFFICILE
4 PERCORSI E AMBIENTI	<input type="checkbox"/> ACCESSIBILE <input type="checkbox"/> NON ACCESSIBILE <input checked="" type="checkbox"/> ACCESSIBILE NON A NORMA	<input checked="" type="checkbox"/> FACILE	<input type="checkbox"/> DIFFICILE
5 PARCHEGGI RISERVATI	<input checked="" type="checkbox"/> ACCESSIBILE <input type="checkbox"/> NON ACCESSIBILE <input type="checkbox"/> ACCESSIBILE NON A NORMA	<input type="checkbox"/> FACILE	<input type="checkbox"/> DIFFICILE
6 ATTREZZATURE URBANE	<input type="checkbox"/> ACCESSIBILE <input type="checkbox"/> NON ACCESSIBILE <input checked="" type="checkbox"/> ACCESSIBILE NON A NORMA	<input checked="" type="checkbox"/> FACILE	<input type="checkbox"/> DIFFICILE
VALUTAZIONE COMPLESSIVA	<input type="checkbox"/> ACCESSIBILE <input type="checkbox"/> NON ACCESSIBILE <input checked="" type="checkbox"/> ACCESSIBILE NON A NORMA	<input checked="" type="checkbox"/> FACILE	<input type="checkbox"/> DIFFICILE

NOTE

Parcheggio pubblico con n. 1 posto auto riservato.
 Dal posto riservato manca un percorso sicuro, sia verso il marciapiede che la vicina Piazza; l'utente su sedia a ruote è costretto a muoversi all'interno dello spazio di manovra dei veicoli (condizione non adeguata). Verso la vicina piazza percorso ostacolato dalla pavimentazione in parte sconnessa (per rottura dell'asfalto, FOTO 5).
 Per l'utente su sedia a ruote proveniente dal parcheggio lo spazio antistante la cabina telefonica ha larghezza non adeguata.

Data del rilievo: 03/07/2019



FOTO 1



FOTO 2



FOTO 3



FOTO 4



FOTO 5



FOTO 6



FOTO 7



COMUNE DI CIVITELLA IN VAL DI CHIANA (AR)
PROGRAMMA DI INTERVENTO PER L'ABBATTIMENTO DELLE BARRIERE ARCHITETTONICHE
SCHEDA RILIEVO SPAZI

CENTRO ABITATO

SCHEDA

B

- | | |
|---|--|
| <input type="checkbox"/> Civitella in Val di Chiana | <input checked="" type="checkbox"/> Pieve al Toppo |
| <input type="checkbox"/> Albergo | <input type="checkbox"/> Spoiano |
| <input type="checkbox"/> Oliveto | <input type="checkbox"/> Tegoletto |
| <input type="checkbox"/> Badia al Pino | <input type="checkbox"/> Tuori |
| <input type="checkbox"/> Ciggiano | <input type="checkbox"/> Viciomaggio |
| <input type="checkbox"/> Pieve a Maiano | |

IDENTIFICAZIONE

DENOMINAZIONE Piazza di Pieve al Toppo	
LOCALIZZAZIONE Angolo Via delle Piscine - S.S. Senese Aretina (n. 73) – Via Vecchia Cassia	UTOE 1

INQUADRAMENTO ORTOFOTO



- Area rilevata
- ♿ Presenza segnalata posto auto riservato portatori di handicap
- + Attraversamento pedonale
- Fermata mezzi pubblici
- n° < Punto di vista fotografico

ELEMENTO	ACCESSIBILITÀ	FATTIBILITÀ DELL'INTERVENTO DI ADEGUAMENTO	
1 ACCESSO	<input checked="" type="checkbox"/> ACCESSIBILE <input type="checkbox"/> NON ACCESSIBILE <input type="checkbox"/> ACCESSIBILE NON A NORMA	<input type="checkbox"/> FACILE	<input type="checkbox"/> DIFFICILE
2 MARCIAPIEDI	<input checked="" type="checkbox"/> ACCESSIBILE <input type="checkbox"/> NON ACCESSIBILE <input type="checkbox"/> ACCESSIBILE NON A NORMA	<input type="checkbox"/> FACILE	<input type="checkbox"/> DIFFICILE
3 ATTRAV. PEDONALI	<input checked="" type="checkbox"/> ACCESSIBILE <input type="checkbox"/> NON ACCESSIBILE <input type="checkbox"/> ACCESSIBILE NON A NORMA	<input type="checkbox"/> FACILE	<input type="checkbox"/> DIFFICILE
4 PERCORSI E AMBIENTI	<input type="checkbox"/> ACCESSIBILE <input type="checkbox"/> NON ACCESSIBILE <input checked="" type="checkbox"/> ACCESSIBILE NON A NORMA	<input checked="" type="checkbox"/> FACILE	<input type="checkbox"/> DIFFICILE
5 PARCHEGGI RISERVATI	<input checked="" type="checkbox"/> ACCESSIBILE <input type="checkbox"/> NON ACCESSIBILE <input type="checkbox"/> ACCESSIBILE NON A NORMA	<input type="checkbox"/> FACILE	<input type="checkbox"/> DIFFICILE
6 ATTREZZATURE URBANE	<input type="checkbox"/> ACCESSIBILE <input type="checkbox"/> NON ACCESSIBILE <input checked="" type="checkbox"/> ACCESSIBILE NON A NORMA	<input type="checkbox"/> FACILE	<input type="checkbox"/> DIFFICILE
VALUTAZIONE COMPLESSIVA	<input checked="" type="checkbox"/> ACCESSIBILE <input type="checkbox"/> NON ACCESSIBILE <input type="checkbox"/> ACCESSIBILE NON A NORMA	<input type="checkbox"/> FACILE	<input type="checkbox"/> DIFFICILE

NOTE

Spazio pubblico pedonale collegato con percorsi dal marciapiede laterale.
 I percorsi provenienti dal vicino parcheggio sono pressoché in piano; agli stessi non corrisponde attraversamento pedonale (l'attraversamento pedonale è spostato lungo il marciapiede).
 Da Via delle Piscine si perviene mediante rampe adeguate mentre da Via Vecchia Cassia i percorsi sono, a tratti, di più difficile percorrenza.
 Le attrezzature, panchine e cabina telefonica, sono adeguate (da ripristinare i cestini).
 Non accessibile il Gazebo e la casina dell'acqua.

Data del rilievo: 03/07/2019



FOTO 1



FOTO 2



FOTO 3



FOTO 4



FOTO 5



FOTO 6



FOTO 7



FOTO 8



COMUNE DI CIVITELLA IN VAL DI CHIANA (AR)
PROGRAMMA DI INTERVENTO PER
L'ABBATTIMENTO DELLE BARRIERE
ARCHITETTONICHE
SCHEDA RILIEVO
SPAZI

CENTRO ABITATO

SCHEDA

C

- | | |
|---|--|
| <input type="checkbox"/> Civitella in Val di Chiana | <input checked="" type="checkbox"/> Pieve al Toppo |
| <input type="checkbox"/> Albergo | <input type="checkbox"/> Spojano |
| <input type="checkbox"/> Oliveto | <input type="checkbox"/> Tegoletto |
| <input type="checkbox"/> Badia al Pino | <input type="checkbox"/> Tuori |
| <input type="checkbox"/> Ciggiano | <input type="checkbox"/> Viciomaggio |
| <input type="checkbox"/> Pieve a Maiano | |

IDENTIFICAZIONE

DENOMINAZIONE Giardino S.S. Senese Aretina (n. 73)	
LOCALIZZAZIONE S.S. Senese Aretina (n. 73)	UTOE 1

INQUADRAMENTO ORTOFOTO



- Area rilevata
- Presenza segnalata posto auto riservato portatori di handicap
- + Attraversamento pedonale
- Fermata mezzi pubblici
- n° Punto di vista fotografico

ELEMENTO	ACCESSIBILITÀ	FATTIBILITÀ DELL'INTERVENTO DI ADEGUAMENTO	
1 ACCESSO	<input checked="" type="checkbox"/> ACCESSIBILE <input type="checkbox"/> NON ACCESSIBILE <input type="checkbox"/> ACCESSIBILE NON A NORMA	<input type="checkbox"/> FACILE	<input type="checkbox"/> DIFFICILE
2 MARCIAPIEDI	<input checked="" type="checkbox"/> ACCESSIBILE <input type="checkbox"/> NON ACCESSIBILE <input type="checkbox"/> ACCESSIBILE NON A NORMA	<input type="checkbox"/> FACILE	<input type="checkbox"/> DIFFICILE
3 ATTRAV. PEDONALI	<input type="checkbox"/> ACCESSIBILE <input type="checkbox"/> NON ACCESSIBILE <input type="checkbox"/> ACCESSIBILE NON A NORMA	<input type="checkbox"/> FACILE	<input type="checkbox"/> DIFFICILE
4 PERCORSI E AMBIENTI	<input checked="" type="checkbox"/> ACCESSIBILE <input type="checkbox"/> NON ACCESSIBILE <input type="checkbox"/> ACCESSIBILE NON A NORMA	<input type="checkbox"/> FACILE	<input type="checkbox"/> DIFFICILE
5 PARCHEGGI RISERVATI	<input type="checkbox"/> ACCESSIBILE <input type="checkbox"/> NON ACCESSIBILE <input type="checkbox"/> ACCESSIBILE NON A NORMA	<input type="checkbox"/> FACILE	<input type="checkbox"/> DIFFICILE
6 ATTREZZATURE URBANE	<input checked="" type="checkbox"/> ACCESSIBILE <input type="checkbox"/> NON ACCESSIBILE <input type="checkbox"/> ACCESSIBILE NON A NORMA	<input type="checkbox"/> FACILE	<input type="checkbox"/> DIFFICILE
VALUTAZIONE COMPLESSIVA	<input checked="" type="checkbox"/> ACCESSIBILE <input type="checkbox"/> NON ACCESSIBILE <input type="checkbox"/> ACCESSIBILE NON A NORMA	<input type="checkbox"/> FACILE	<input type="checkbox"/> DIFFICILE

NOTE

Giardino pubblico.
 All'area attrezzata si perviene mediante percorso adeguato; ai lati marciapiede accessibile ma privo di attraversamenti pedonali contestuali.
 Nelle vicinanze non vi sono parcheggi riservati.
 Seduta adeguata ma poco agevole la visione della riproduzione adiacente.

Data del rilievo: 03/07/2019



FOTO 1



FOTO 2



FOTO 3



FOTO 4



FOTO 5



COMUNE DI CIVITELLA IN VAL DI CHIANA (AR)
PROGRAMMA DI INTERVENTO PER L'ABBATTIMENTO DELLE BARRIERE ARCHITETTONICHE
SCHEDA RILIEVO SPAZI

CENTRO ABITATO

SCHEDA

- | | |
|---|---|
| <input type="checkbox"/> Civitella in Val di Chiana | <input checked="" type="checkbox"/> Pieve al Toppo |
| <input type="checkbox"/> Albergo | <input type="checkbox"/> Spoiano |
| <input type="checkbox"/> Oliveto | <input type="checkbox"/> Tegoletto |
| <input type="checkbox"/> Badia al Pino | <input type="checkbox"/> Tuori |
| <input type="checkbox"/> Ciggiano | <input type="checkbox"/> Vicinaggio |
| <input type="checkbox"/> Pieve a Maiano | |

D

IDENTIFICAZIONE

DENOMINAZIONE

Parcheggio Via delle Piscine (zona Farmacia Comunale)

LOCALIZZAZIONE

Via delle Piscine

UTOE

1

INQUADRAMENTO ORTOFOTO



- Area rilevata
- Presenza segnalata posto auto riservato portatori di handicap
- Attraversamento pedonale
- Fermata mezzi pubblici
- Punto di vista fotografico

ELEMENTO	ACCESSIBILITÀ	FATTIBILITÀ DELL'INTERVENTO DI ADEGUAMENTO	
1 ACCESSO	<input checked="" type="checkbox"/> ACCESSIBILE <input type="checkbox"/> NON ACCESSIBILE <input type="checkbox"/> ACCESSIBILE NON A NORMA	<input type="checkbox"/> FACILE	<input type="checkbox"/> DIFFICILE
2 MARCIAPIEDI	<input checked="" type="checkbox"/> ACCESSIBILE <input type="checkbox"/> NON ACCESSIBILE <input type="checkbox"/> ACCESSIBILE NON A NORMA	<input type="checkbox"/> FACILE	<input type="checkbox"/> DIFFICILE
3 ATTRAVERS. PEDONALI	<input checked="" type="checkbox"/> ACCESSIBILE <input type="checkbox"/> NON ACCESSIBILE <input type="checkbox"/> ACCESSIBILE NON A NORMA	<input type="checkbox"/> FACILE	<input type="checkbox"/> DIFFICILE
4 PERCORSI E AMBIENTI	<input type="checkbox"/> ACCESSIBILE <input type="checkbox"/> NON ACCESSIBILE <input checked="" type="checkbox"/> ACCESSIBILE NON A NORMA	<input checked="" type="checkbox"/> FACILE	<input type="checkbox"/> DIFFICILE
5 PARCHEGGI RISERVATI	<input checked="" type="checkbox"/> ACCESSIBILE <input type="checkbox"/> NON ACCESSIBILE <input type="checkbox"/> ACCESSIBILE NON A NORMA	<input type="checkbox"/> FACILE	<input type="checkbox"/> DIFFICILE
6 ATTREZZATURE URBANE	<input type="checkbox"/> ACCESSIBILE <input type="checkbox"/> NON ACCESSIBILE <input checked="" type="checkbox"/> ACCESSIBILE NON A NORMA	<input checked="" type="checkbox"/> FACILE	<input type="checkbox"/> DIFFICILE
VALUTAZIONE COMPLESSIVA	<input type="checkbox"/> ACCESSIBILE <input type="checkbox"/> NON ACCESSIBILE <input checked="" type="checkbox"/> ACCESSIBILE NON A NORMA	<input checked="" type="checkbox"/> FACILE	<input type="checkbox"/> DIFFICILE

NOTE

Parcheggio pubblico segnalato.
 All'interno del parcheggio vi sono n. 2 posti riservati ma l'utente su sedia a ruote è costretto a muoversi all'interno dello spazio di marcia dei veicoli (sia per accedere al marciapiede sia per accedere al percorso pedonale che conduce all'attraversamento stradale).
 All'interno dello spazio non vi è attraversamento pedonale.
 Pavimentazione in parte sconnessa (per rottura dell'asfalto).

Data del rilievo: 03/07/2019



FOTO 1



FOTO 2



FOTO 3



FOTO 4



FOTO 5



FOTO 6



FOTO 7



FOTO 8



COMUNE DI CIVITELLA IN VAL DI CHIANA (AR)
PROGRAMMA DI INTERVENTO PER
L'ABBATTIMENTO DELLE BARRIERE
ARCHITETTONICHE
SCHEDA RILIEVO
SPAZI

CENTRO ABITATO

SCHEDA

E

- | | |
|---|--|
| <input type="checkbox"/> Civitella in Val di Chiana | <input checked="" type="checkbox"/> Pieve al Toppo |
| <input type="checkbox"/> Albergo | <input type="checkbox"/> Spojano |
| <input type="checkbox"/> Oliveto | <input type="checkbox"/> Tegoletto |
| <input type="checkbox"/> Badia al Pino | <input type="checkbox"/> Tuori |
| <input type="checkbox"/> Ciggiano | <input type="checkbox"/> Viciomaggio |
| <input type="checkbox"/> Pieve a Maiano | |

IDENTIFICAZIONE

DENOMINAZIONE Parceggio Via delle Piscine	
LOCALIZZAZIONE Via delle Piscine	UTOE 1

INQUADRAMENTO ORTOFOTO



- Area rilevata
- Presenza segnalata posto auto riservato portatori di handicap
- Attraversamento pedonale
- Fermata mezzi pubblici
- Punto di vista fotografico

ELEMENTO	ACCESSIBILITÀ	FATTIBILITÀ DELL'INTERVENTO DI ADEGUAMENTO	
1 ACCESSO	<input checked="" type="checkbox"/> ACCESSIBILE <input type="checkbox"/> NON ACCESSIBILE <input type="checkbox"/> ACCESSIBILE NON A NORMA	<input type="checkbox"/> FACILE	<input type="checkbox"/> DIFFICILE
2 MARCIAPIEDI	<input checked="" type="checkbox"/> ACCESSIBILE <input type="checkbox"/> NON ACCESSIBILE <input type="checkbox"/> ACCESSIBILE NON A NORMA	<input type="checkbox"/> FACILE	<input type="checkbox"/> DIFFICILE
3 ATTRAVERS. PEDONALI	<input type="checkbox"/> ACCESSIBILE <input type="checkbox"/> NON ACCESSIBILE <input type="checkbox"/> ACCESSIBILE NON A NORMA	<input type="checkbox"/> FACILE	<input type="checkbox"/> DIFFICILE
4 PERCORSI E AMBIENTI	<input type="checkbox"/> ACCESSIBILE <input type="checkbox"/> NON ACCESSIBILE <input checked="" type="checkbox"/> ACCESSIBILE NON A NORMA	<input checked="" type="checkbox"/> FACILE	<input type="checkbox"/> DIFFICILE
5 PARCHEGGI RISERVATI	<input type="checkbox"/> ACCESSIBILE <input type="checkbox"/> NON ACCESSIBILE <input type="checkbox"/> ACCESSIBILE NON A NORMA	<input type="checkbox"/> FACILE	<input type="checkbox"/> DIFFICILE
6 ATTREZZATURE URBANE	<input type="checkbox"/> ACCESSIBILE <input type="checkbox"/> NON ACCESSIBILE <input checked="" type="checkbox"/> ACCESSIBILE NON A NORMA	<input checked="" type="checkbox"/> FACILE	<input type="checkbox"/> DIFFICILE
VALUTAZIONE COMPLESSIVA	<input type="checkbox"/> ACCESSIBILE <input type="checkbox"/> NON ACCESSIBILE <input checked="" type="checkbox"/> ACCESSIBILE NON A NORMA	<input checked="" type="checkbox"/> FACILE	<input type="checkbox"/> DIFFICILE

NOTE

Parceggio pubblico; pavimentazione in parte sconnessa (per rottura dell'asfalto).
 All'interno del parceggio non vi sono parcheggi riservati.
 Marciapiede accessibile ma l'accesso al marciapiede avviene dallo spazio di manovra dei veicoli (situazione non adeguata); all'interno del parceggio non vi sono attraversamenti pedonali.
 Attrezzature urbane carenti e segnaletica, orizzontale e verticale, non adeguata.

Data del rilievo: 03/07/2019



FOTO 1



FOTO 2



FOTO 3



FOTO 4



FOTO 5

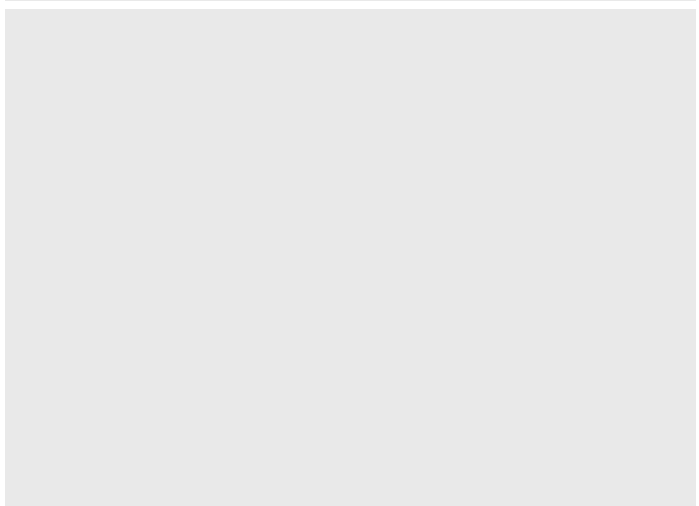
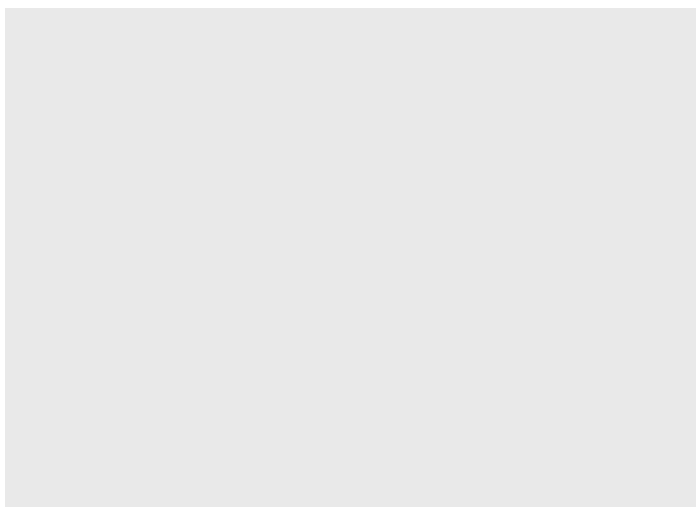



COMUNE DI CIVITELLA IN VAL DI CHIANA (AR)
PROGRAMMA DI INTERVENTO PER
L'ABBATTIMENTO DELLE BARRIERE
ARCHITETTONICHE
SCHEDA RILIEVO
SPAZI

CENTRO ABITATO

SCHEDA

F

- | | |
|---|--|
| <input type="checkbox"/> Civitella in Val di Chiana | <input checked="" type="checkbox"/> Pieve al Toppo |
| <input type="checkbox"/> Albergo | <input type="checkbox"/> Spojano |
| <input type="checkbox"/> Oliveto | <input type="checkbox"/> Tegoletto |
| <input type="checkbox"/> Badia al Pino | <input type="checkbox"/> Tuori |
| <input type="checkbox"/> Ciggiano | <input type="checkbox"/> Viciomaggio |
| <input type="checkbox"/> Pieve a Maiano | |

IDENTIFICAZIONE

DENOMINAZIONE Giardino Via delle Piscine	
LOCALIZZAZIONE Angolo Via delle Piscine – Via dell'Industria	UTOE 1

INQUADRAMENTO ORTOFOTO



- Area rilevata
- Presenza segnalata posto auto riservato portatori di handicap
- Attraversamento pedonale
- Fermata mezzi pubblici
- Punto di vista fotografico

ELEMENTO	ACCESSIBILITÀ	FATTIBILITÀ DELL'INTERVENTO DI ADEGUAMENTO	
1 ACCESSO	<input type="checkbox"/> ACCESSIBILE <input type="checkbox"/> NON ACCESSIBILE <input checked="" type="checkbox"/> ACCESSIBILE NON A NORMA	<input checked="" type="checkbox"/> FACILE	<input type="checkbox"/> DIFFICILE
2 MARCIAPIEDI	<input type="checkbox"/> ACCESSIBILE <input type="checkbox"/> NON ACCESSIBILE <input checked="" type="checkbox"/> ACCESSIBILE NON A NORMA	<input checked="" type="checkbox"/> FACILE	<input type="checkbox"/> DIFFICILE
3 ATTRAV. PEDONALI	<input checked="" type="checkbox"/> ACCESSIBILE <input type="checkbox"/> NON ACCESSIBILE <input type="checkbox"/> ACCESSIBILE NON A NORMA	<input type="checkbox"/> FACILE	<input type="checkbox"/> DIFFICILE
4 PERCORSI E AMBIENTI	<input type="checkbox"/> ACCESSIBILE <input checked="" type="checkbox"/> NON ACCESSIBILE <input type="checkbox"/> ACCESSIBILE NON A NORMA	<input checked="" type="checkbox"/> FACILE	<input type="checkbox"/> DIFFICILE
5 PARCHEGGI RISERVATI	<input type="checkbox"/> ACCESSIBILE <input type="checkbox"/> NON ACCESSIBILE <input type="checkbox"/> ACCESSIBILE NON A NORMA	<input type="checkbox"/> FACILE	<input type="checkbox"/> DIFFICILE
6 ATTREZZATURE URBANE	<input type="checkbox"/> ACCESSIBILE <input type="checkbox"/> NON ACCESSIBILE <input checked="" type="checkbox"/> ACCESSIBILE NON A NORMA	<input checked="" type="checkbox"/> FACILE	<input type="checkbox"/> DIFFICILE
VALUTAZIONE COMPLESSIVA	<input type="checkbox"/> ACCESSIBILE <input type="checkbox"/> NON ACCESSIBILE <input checked="" type="checkbox"/> ACCESSIBILE NON A NORMA	<input checked="" type="checkbox"/> FACILE	<input type="checkbox"/> DIFFICILE

NOTE

Giardino pubblico; nei pressi del giardino non vi sono parcheggi riservati.
 L'accesso al giardino è ostacolato dal prato; manca un percorso adeguato ma l'area attrezzata è comunque raggiungibile (distanza breve).
 Le attrezzature, tavolo e panchine, sono su aree complanari con il p.d.c.; sedute adeguate.
 Il marciapiede e il percorso laterale hanno pavimentazione sconnessa (per rottura dell'asfalto); il marciapiede è accessibile ma reca uno scivolo in posizione non adeguata.

Data del rilievo: 03/07/2019



FOTO 1



FOTO 2



FOTO 3



FOTO 4



FOTO 5



FOTO 6



FOTO 7



FOTO 8



COMUNE DI CIVITELLA IN VAL DI CHIANA (AR)
PROGRAMMA DI INTERVENTO PER L'ABBATTIMENTO DELLE BARRIERE ARCHITETTONICHE
SCHEDA RILIEVO SPAZI

CENTRO ABITATO

SCHEDA

G

- | | |
|---|--|
| <input type="checkbox"/> Civitella in Val di Chiana | <input checked="" type="checkbox"/> Pieve al Toppo |
| <input type="checkbox"/> Albergo | <input type="checkbox"/> Spoiano |
| <input type="checkbox"/> Oliveto | <input type="checkbox"/> Tegoletto |
| <input type="checkbox"/> Badia al Pino | <input type="checkbox"/> Tuori |
| <input type="checkbox"/> Ciggiano | <input type="checkbox"/> Viciomaggio |
| <input type="checkbox"/> Pieve a Maiano | |

IDENTIFICAZIONE

DENOMINAZIONE Parcheggio Via dell'Industria	
LOCALIZZAZIONE Via dell'Industria	UTOE 1

INQUADRAMENTO ORTOFOTO



- Area rilevata
- Presenza segnalata posto auto riservato portatori di handicap
- Attraversamento pedonale
- Fermata mezzi pubblici
- Punto di vista fotografico

ELEMENTO	ACCESSIBILITÀ	FATTIBILITÀ DELL'INTERVENTO DI ADEGUAMENTO	
1 ACCESSO	<input checked="" type="checkbox"/> ACCESSIBILE <input type="checkbox"/> NON ACCESSIBILE <input type="checkbox"/> ACCESSIBILE NON A NORMA	<input type="checkbox"/> FACILE	<input type="checkbox"/> DIFFICILE
2 MARCIAPIEDI	<input checked="" type="checkbox"/> ACCESSIBILE <input type="checkbox"/> NON ACCESSIBILE <input type="checkbox"/> ACCESSIBILE NON A NORMA	<input type="checkbox"/> FACILE	<input type="checkbox"/> DIFFICILE
3 ATTRAVERS. PEDONALI	<input checked="" type="checkbox"/> ACCESSIBILE <input type="checkbox"/> NON ACCESSIBILE <input type="checkbox"/> ACCESSIBILE NON A NORMA	<input type="checkbox"/> FACILE	<input type="checkbox"/> DIFFICILE
4 PERCORSI E AMBIENTI	<input type="checkbox"/> ACCESSIBILE <input type="checkbox"/> NON ACCESSIBILE <input checked="" type="checkbox"/> ACCESSIBILE NON A NORMA	<input checked="" type="checkbox"/> FACILE	<input type="checkbox"/> DIFFICILE
5 PARCHEGGI RISERVATI	<input type="checkbox"/> ACCESSIBILE <input type="checkbox"/> NON ACCESSIBILE <input type="checkbox"/> ACCESSIBILE NON A NORMA	<input type="checkbox"/> FACILE	<input type="checkbox"/> DIFFICILE
6 ATTREZZATURE URBANE	<input type="checkbox"/> ACCESSIBILE <input type="checkbox"/> NON ACCESSIBILE <input checked="" type="checkbox"/> ACCESSIBILE NON A NORMA	<input checked="" type="checkbox"/> FACILE	<input type="checkbox"/> DIFFICILE
VALUTAZIONE COMPLESSIVA	<input type="checkbox"/> ACCESSIBILE <input type="checkbox"/> NON ACCESSIBILE <input checked="" type="checkbox"/> ACCESSIBILE NON A NORMA	<input checked="" type="checkbox"/> FACILE	<input type="checkbox"/> DIFFICILE

NOTE

Parcheggio segnalato con schiere di posti riservati (schiara centrale non riservata); per soggetti diversamente abili n. 1 posto riservato.
 Pavimentazione in parte sconnessa (per rottura dell'asfalto). Nell'area del parcheggio non vi sono attraversamenti pedonali; per accedere al marciapiede l'utente su sedia a ruote è costretto a muoversi all'interno dello spazio di marcia dei veicoli. Marciapiede accessibile ma senza attraversamento pedonale contestuale. Dal posto riservato per soggetti diversamente abili manca un percorso pedonale sicuro. Segnaletica orizzontale da adeguare.

Data del rilievo: 12/08/2019



FOTO 1



FOTO 2



FOTO 3



FOTO 4



FOTO 5



FOTO 6



COMUNE DI CIVITELLA IN VAL DI CHIANA (AR)
PROGRAMMA DI INTERVENTO PER L'ABBATTIMENTO DELLE BARRIERE ARCHITETTONICHE
SCHEDA RILIEVO SPAZI

CENTRO ABITATO

SCHEDA

H

- | | |
|---|--|
| <input type="checkbox"/> Civitella in Val di Chiana | <input checked="" type="checkbox"/> Pieve al Toppo |
| <input type="checkbox"/> Albergo | <input type="checkbox"/> Spoiano |
| <input type="checkbox"/> Oliveto | <input type="checkbox"/> Tegoletto |
| <input type="checkbox"/> Badia al Pino | <input type="checkbox"/> Tuori |
| <input type="checkbox"/> Ciggiano | <input type="checkbox"/> Viciomaggio |
| <input type="checkbox"/> Pieve a Maiano | |

IDENTIFICAZIONE

DENOMINAZIONE Giardino pubblico lungo Via del Sembolino	
LOCALIZZAZIONE Via del Sembolino – Via dei Boschi	UTOE 1

INQUADRAMENTO ORTOFOTO

ELEMENTO	ACCESSIBILITÀ	FATTIBILITÀ DELL'INTERVENTO DI ADEGUAMENTO	
1 ACCESSO	<input type="checkbox"/> ACCESSIBILE <input type="checkbox"/> NON ACCESSIBILE <input checked="" type="checkbox"/> ACCESSIBILE NON A NORMA	<input checked="" type="checkbox"/> FACILE	<input type="checkbox"/> DIFFICILE
2 MARCIAPIEDI	<input type="checkbox"/> ACCESSIBILE <input type="checkbox"/> NON ACCESSIBILE <input checked="" type="checkbox"/> ACCESSIBILE NON A NORMA	<input checked="" type="checkbox"/> FACILE	<input type="checkbox"/> DIFFICILE
3 ATTRAV. PEDONALI	<input checked="" type="checkbox"/> ACCESSIBILE <input type="checkbox"/> NON ACCESSIBILE <input type="checkbox"/> ACCESSIBILE NON A NORMA	<input type="checkbox"/> FACILE	<input type="checkbox"/> DIFFICILE
4 PERCORSI E AMBIENTI	<input type="checkbox"/> ACCESSIBILE <input type="checkbox"/> NON ACCESSIBILE <input checked="" type="checkbox"/> ACCESSIBILE NON A NORMA	<input checked="" type="checkbox"/> FACILE	<input type="checkbox"/> DIFFICILE
5 PARCHEGGI RISERVATI	<input type="checkbox"/> ACCESSIBILE <input type="checkbox"/> NON ACCESSIBILE <input type="checkbox"/> ACCESSIBILE NON A NORMA	<input type="checkbox"/> FACILE	<input type="checkbox"/> DIFFICILE
6 ATTREZZATURE URBANE	<input type="checkbox"/> ACCESSIBILE <input type="checkbox"/> NON ACCESSIBILE <input checked="" type="checkbox"/> ACCESSIBILE NON A NORMA	<input checked="" type="checkbox"/> FACILE	<input type="checkbox"/> DIFFICILE
VALUTAZIONE COMPLESSIVA	<input type="checkbox"/> ACCESSIBILE <input type="checkbox"/> NON ACCESSIBILE <input checked="" type="checkbox"/> ACCESSIBILE NON A NORMA	<input checked="" type="checkbox"/> FACILE	<input type="checkbox"/> DIFFICILE

NOTE

L'accesso al giardino è ostacolato dal prato; manca un percorso adeguato ma l'area attrezzata è comunque arggiungibile.
 Le attrezzature, panchine, sono complanari con il p.d.c; sedute adeguate.

Data del rilievo: 27/06/2019



FOTO 1



FOTO 2



FOTO 3



FOTO 4



FOTO 5



FOTO 6



FOTO 7



FOTO 8



COMUNE DI CIVITELLA IN VAL DI CHIANA (AR)
PROGRAMMA DI INTERVENTO PER
L'ABBATTIMENTO DELLE BARRIERE
ARCHITETTONICHE
SCHEDA RILIEVO
SPAZI

CENTRO ABITATO

SCHEDA

- | | |
|---|--|
| <input type="checkbox"/> Civitella in Val di Chiana | <input checked="" type="checkbox"/> Pieve al Toppo |
| <input type="checkbox"/> Albergo | <input type="checkbox"/> Spojano |
| <input type="checkbox"/> Oliveto | <input type="checkbox"/> Tegoletto |
| <input type="checkbox"/> Badia al Pino | <input type="checkbox"/> Tuori |
| <input type="checkbox"/> Ciggiano | <input type="checkbox"/> Viciomaggio |
| <input type="checkbox"/> Pieve a Maiano | |

1

IDENTIFICAZIONE

DENOMINAZIONE Parcheggio Via dei Boschi	
LOCALIZZAZIONE Via dei Boschi	UTOE 1

INQUADRAMENTO ORTOFOTO

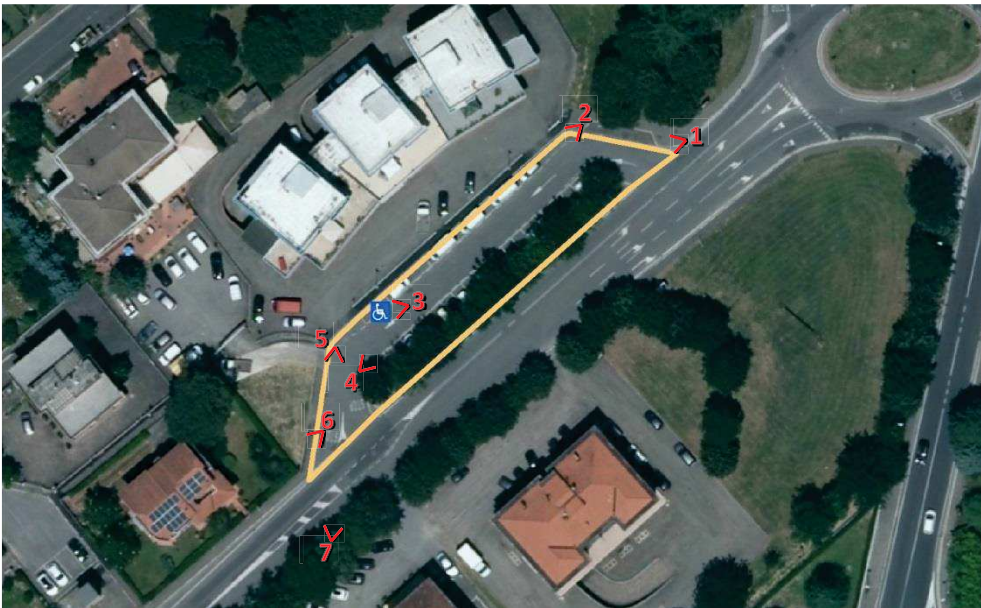

- Area rilevata
- ♿ Presenza segnalata posto auto riservato portatori di handicap
- + Attraversamento pedonale
- Fermata mezzi pubblici
- n° Punto di vista fotografico

ELEMENTO	ACCESSIBILITÀ	FATTIBILITÀ DELL'INTERVENTO DI ADEGUAMENTO	
1 ACCESSO	<input checked="" type="checkbox"/> ACCESSIBILE <input type="checkbox"/> NON ACCESSIBILE <input type="checkbox"/> ACCESSIBILE NON A NORMA	<input type="checkbox"/> FACILE	<input type="checkbox"/> DIFFICILE
2 MARCIAPIEDI	<input type="checkbox"/> ACCESSIBILE <input type="checkbox"/> NON ACCESSIBILE <input checked="" type="checkbox"/> ACCESSIBILE NON A NORMA	<input checked="" type="checkbox"/> FACILE	<input type="checkbox"/> DIFFICILE
3 ATTRAVERS. PEDONALI	<input type="checkbox"/> ACCESSIBILE <input type="checkbox"/> NON ACCESSIBILE <input type="checkbox"/> ACCESSIBILE NON A NORMA	<input type="checkbox"/> FACILE	<input type="checkbox"/> DIFFICILE
4 PERCORSI E AMBIENTI	<input type="checkbox"/> ACCESSIBILE <input type="checkbox"/> NON ACCESSIBILE <input checked="" type="checkbox"/> ACCESSIBILE NON A NORMA	<input checked="" type="checkbox"/> FACILE	<input type="checkbox"/> DIFFICILE
5 PARCHEGGI RISERVATI	<input checked="" type="checkbox"/> ACCESSIBILE <input type="checkbox"/> NON ACCESSIBILE <input type="checkbox"/> ACCESSIBILE NON A NORMA	<input type="checkbox"/> FACILE	<input type="checkbox"/> DIFFICILE
6 ATTREZZATURE URBANE	<input type="checkbox"/> ACCESSIBILE <input type="checkbox"/> NON ACCESSIBILE <input checked="" type="checkbox"/> ACCESSIBILE NON A NORMA	<input checked="" type="checkbox"/> FACILE	<input type="checkbox"/> DIFFICILE
VALUTAZIONE COMPLESSIVA	<input type="checkbox"/> ACCESSIBILE <input type="checkbox"/> NON ACCESSIBILE <input checked="" type="checkbox"/> ACCESSIBILE NON A NORMA	<input checked="" type="checkbox"/> FACILE	<input type="checkbox"/> DIFFICILE

NOTE

Parcheggio pubblico segnalato (non dalla viabilità principale); all'interno del parcheggio vi è n. 1 parcheggio riservato.
 Il marciapiede è accessibile ma l'utente su sedia a ruote è costretto a percorrere lo spazio di marcia dei veicoli; all'interno del parcheggio non vi è attraversamento pedonale.
 Pavimentazione del marciapiede a tratti sconnessa (per rottura dell'asfalto).

Data del rilievo: 27/06/2019



FOTO 1



FOTO 2



FOTO 3



FOTO 4



FOTO 5



FOTO 6



FOTO 7



COMUNE DI CIVITELLA IN VAL DI CHIANA (AR)
PROGRAMMA DI INTERVENTO PER
L'ABBATTIMENTO DELLE BARRIERE
ARCHITETTONICHE
SCHEDA RILIEVO
SPAZI

CENTRO ABITATO

SCHEDA

- | | |
|---|---|
| <input type="checkbox"/> Civitella in Val di Chiana | <input checked="" type="checkbox"/> Pieve al Toppo |
| <input type="checkbox"/> Albergo | <input type="checkbox"/> Spoiano |
| <input type="checkbox"/> Oliveto | <input type="checkbox"/> Tegoletto |
| <input type="checkbox"/> Badia al Pino | <input type="checkbox"/> Tuori |
| <input type="checkbox"/> Ciggiano | <input type="checkbox"/> Vicinaggio |
| <input type="checkbox"/> Pieve a Maiano | |



IDENTIFICAZIONE

DENOMINAZIONE Giardino Via Beatrice	
LOCALIZZAZIONE Via Beatrice	UTOE 1

INQUADRAMENTO ORTOFOTO



- Area rilevata
- Presenza segnalata posto auto riservato portatori di handicap
- Attraversamento pedonale
- Fermata mezzi pubblici
- Punto di vista fotografico

ELEMENTO	ACCESSIBILITÀ	FATTIBILITÀ DELL'INTERVENTO DI ADEGUAMENTO	
1 ACCESSO	<input checked="" type="checkbox"/> ACCESSIBILE <input type="checkbox"/> NON ACCESSIBILE <input type="checkbox"/> ACCESSIBILE NON A NORMA	<input type="checkbox"/> FACILE	<input type="checkbox"/> DIFFICILE
2 MARCIAPIEDI	<input type="checkbox"/> ACCESSIBILE <input type="checkbox"/> NON ACCESSIBILE <input checked="" type="checkbox"/> ACCESSIBILE NON A NORMA	<input checked="" type="checkbox"/> FACILE	<input type="checkbox"/> DIFFICILE
3 ATTRAVERS. PEDONALI	<input type="checkbox"/> ACCESSIBILE <input type="checkbox"/> NON ACCESSIBILE <input type="checkbox"/> ACCESSIBILE NON A NORMA	<input type="checkbox"/> FACILE	<input type="checkbox"/> DIFFICILE
4 PERCORSI E AMBIENTI	<input type="checkbox"/> ACCESSIBILE <input type="checkbox"/> NON ACCESSIBILE <input checked="" type="checkbox"/> ACCESSIBILE NON A NORMA	<input checked="" type="checkbox"/> FACILE	<input type="checkbox"/> DIFFICILE
5 PARCHEGGI RISERVATI	<input type="checkbox"/> ACCESSIBILE <input type="checkbox"/> NON ACCESSIBILE <input type="checkbox"/> ACCESSIBILE NON A NORMA	<input type="checkbox"/> FACILE	<input type="checkbox"/> DIFFICILE
6 ATTREZZATURE URBANE	<input checked="" type="checkbox"/> ACCESSIBILE <input type="checkbox"/> NON ACCESSIBILE <input type="checkbox"/> ACCESSIBILE NON A NORMA	<input type="checkbox"/> FACILE	<input type="checkbox"/> DIFFICILE
VALUTAZIONE COMPLESSIVA	<input type="checkbox"/> ACCESSIBILE <input type="checkbox"/> NON ACCESSIBILE <input checked="" type="checkbox"/> ACCESSIBILE NON A NORMA	<input checked="" type="checkbox"/> FACILE	<input type="checkbox"/> DIFFICILE

NOTE

Giardino pubblico; nei pressi non vi sono parcheggi riservati né attraversamenti pedonali.
 Da Via Beatrice marciapiede accessibile ma pavimentazione a tratti sconnessa (per rottura dell'asfalto).
 La percorrenza del vialetto, accessibile, è ostacolata dalla presenza di pozzetti, erba e terra.
 Attrezzature urbane accessibili e sedute adeguate ma lo spazio necessita di manutenzione.

Data del rilievo: 03/07/2019



FOTO 1



FOTO 2



FOTO 3



FOTO 4



FOTO 5



FOTO 6



FOTO 7



FOTO 8



COMUNE DI CIVITELLA IN VAL DI CHIANA (AR)
**PROGRAMMA DI INTERVENTO PER
 L'ABBATTIMENTO DELLE BARRIERE
 ARCHITETTONICHE**
**SCHEDA RILIEVO
 SPAZI**

CENTRO ABITATO

SCHEDA

M

- | | |
|---|--|
| <input type="checkbox"/> Civitella in Val di Chiana | <input checked="" type="checkbox"/> Pieve al Toppo |
| <input type="checkbox"/> Albergo | <input type="checkbox"/> Spoiano |
| <input type="checkbox"/> Oliveto | <input type="checkbox"/> Tegoletto |
| <input type="checkbox"/> Badia al Pino | <input type="checkbox"/> Tuori |
| <input type="checkbox"/> Ciggiano | <input type="checkbox"/> Viciomaggio |
| <input type="checkbox"/> Pieve a Maiano | |

IDENTIFICAZIONE

DENOMINAZIONE Parceggio Circolo A.R.C.I.	
LOCALIZZAZIONE Via dei Boschi	UTOE 1

INQUADRAMENTO ORTOFOTO



- Area rilevata
- ♿ Presenza segnalata posto auto riservato portatori di handicap
- + Attraversamento pedonale
- Fermata mezzi pubblici
- n° < Punto di vista fotografico

ELEMENTO	ACCESSIBILITÀ	FATTIBILITÀ DELL'INTERVENTO DI ADEGUAMENTO	
1 ACCESSO	<input checked="" type="checkbox"/> ACCESSIBILE <input type="checkbox"/> NON ACCESSIBILE <input type="checkbox"/> ACCESSIBILE NON A NORMA	<input type="checkbox"/> FACILE	<input type="checkbox"/> DIFFICILE
2 MARCIAPIEDI	<input checked="" type="checkbox"/> ACCESSIBILE <input type="checkbox"/> NON ACCESSIBILE <input type="checkbox"/> ACCESSIBILE NON A NORMA	<input type="checkbox"/> FACILE	<input type="checkbox"/> DIFFICILE
3 ATTRAVERS. PEDONALI	<input checked="" type="checkbox"/> ACCESSIBILE <input type="checkbox"/> NON ACCESSIBILE <input type="checkbox"/> ACCESSIBILE NON A NORMA	<input type="checkbox"/> FACILE	<input type="checkbox"/> DIFFICILE
4 PERCORSI E AMBIENTI	<input type="checkbox"/> ACCESSIBILE <input type="checkbox"/> NON ACCESSIBILE <input checked="" type="checkbox"/> ACCESSIBILE NON A NORMA	<input checked="" type="checkbox"/> FACILE	<input type="checkbox"/> DIFFICILE
5 PARCHEGGI RISERVATI	<input checked="" type="checkbox"/> ACCESSIBILE <input type="checkbox"/> NON ACCESSIBILE <input type="checkbox"/> ACCESSIBILE NON A NORMA	<input type="checkbox"/> FACILE	<input type="checkbox"/> DIFFICILE
6 ATTREZZATURE URBANE	<input checked="" type="checkbox"/> ACCESSIBILE <input type="checkbox"/> NON ACCESSIBILE <input type="checkbox"/> ACCESSIBILE NON A NORMA	<input type="checkbox"/> FACILE	<input type="checkbox"/> DIFFICILE
VALUTAZIONE COMPLESSIVA	<input checked="" type="checkbox"/> ACCESSIBILE <input type="checkbox"/> NON ACCESSIBILE <input type="checkbox"/> ACCESSIBILE NON A NORMA	<input type="checkbox"/> FACILE	<input type="checkbox"/> DIFFICILE

NOTE

Parceggio pubblico segnalato, antistante il Circolo A.R.C.I. di Pieve al Toppo.
 All'interno dello spazio vi è n. 1 parcheggio riservato ma, per accedere al marciapiede, l'utente su sedia a ruote è costretto a muoversi all'interno dello spazio di marcia dei veicoli.

Data del rilievo: 02/08/2019



FOTO 1



FOTO 2



FOTO 3



FOTO 4



FOTO 5



FOTO 6



COMUNE DI CIVITELLA IN VAL DI CHIANA (AR)
PROGRAMMA DI INTERVENTO PER
L'ABBATTIMENTO DELLE BARRIERE
ARCHITETTONICHE
SCHEDA RILIEVO
SPAZI

CENTRO ABITATO

SCHEDA

N

- | | |
|---|--|
| <input type="checkbox"/> Civitella in Val di Chiana | <input checked="" type="checkbox"/> Pieve al Toppo |
| <input type="checkbox"/> Albergo | <input type="checkbox"/> Spolano |
| <input type="checkbox"/> Oliveto | <input type="checkbox"/> Tegoletto |
| <input type="checkbox"/> Badia al Pino | <input type="checkbox"/> Tuori |
| <input type="checkbox"/> Ciggiano | <input type="checkbox"/> Vicinaggio |
| <input type="checkbox"/> Pieve a Maiano | |

IDENTIFICAZIONE

DENOMINAZIONE	Giardino Via Andromeda
LOCALIZZAZIONE	Via Andromeda – Via Aretina Nord
UTOE	1

INQUADRAMENTO ORTOFOTO



- Area rilevata
- Presenza segnalata posto auto riservato portatori di handicap
- Attraversamento pedonale
- Fermata mezzi pubblici
- Punto di vista fotografico

ELEMENTO	ACCESSIBILITÀ	FATTIBILITÀ DELL'INTERVENTO DI ADEGUAMENTO	
1 ACCESSO	<input type="checkbox"/> ACCESSIBILE <input type="checkbox"/> NON ACCESSIBILE <input checked="" type="checkbox"/> ACCESSIBILE NON A NORMA	<input checked="" type="checkbox"/> FACILE	<input type="checkbox"/> DIFFICILE
2 MARCIAPIEDI	<input type="checkbox"/> ACCESSIBILE <input type="checkbox"/> NON ACCESSIBILE <input checked="" type="checkbox"/> ACCESSIBILE NON A NORMA	<input checked="" type="checkbox"/> FACILE	<input type="checkbox"/> DIFFICILE
3 ATTRAVERS. PEDONALI	<input type="checkbox"/> ACCESSIBILE <input type="checkbox"/> NON ACCESSIBILE <input type="checkbox"/> ACCESSIBILE NON A NORMA	<input type="checkbox"/> FACILE	<input type="checkbox"/> DIFFICILE
4 PERCORSI E AMBIENTI	<input type="checkbox"/> ACCESSIBILE <input checked="" type="checkbox"/> NON ACCESSIBILE <input type="checkbox"/> ACCESSIBILE NON A NORMA	<input checked="" type="checkbox"/> FACILE	<input type="checkbox"/> DIFFICILE
5 PARCHEGGI RISERVATI	<input checked="" type="checkbox"/> ACCESSIBILE <input type="checkbox"/> NON ACCESSIBILE <input type="checkbox"/> ACCESSIBILE NON A NORMA	<input type="checkbox"/> FACILE	<input type="checkbox"/> DIFFICILE
6 ATTREZZATURE URBANE	<input type="checkbox"/> ACCESSIBILE <input type="checkbox"/> NON ACCESSIBILE <input checked="" type="checkbox"/> ACCESSIBILE NON A NORMA	<input checked="" type="checkbox"/> FACILE	<input type="checkbox"/> DIFFICILE
VALUTAZIONE COMPLESSIVA	<input type="checkbox"/> ACCESSIBILE <input checked="" type="checkbox"/> NON ACCESSIBILE <input type="checkbox"/> ACCESSIBILE NON A NORMA	<input checked="" type="checkbox"/> FACILE	<input type="checkbox"/> DIFFICILE

NOTE

Giardino in parte pubblico (ingresso da Via Andromeda) e in parte ad uso pubblico (ingresso da Via Aretina Nord). Marciapiede accessibile ma la percorrenza è ostacolata dalla pavimentazione a tratti sconnessa. L'accesso al giardino è ostacolato dai cordoli e dal prato; manca un percorso adeguato, ma la parte attrezzata su Via Andromeda è comunque raggiungibile. Le attrezzature, panchine e giochi, non ovunque sono complanari con il p.d.c.; sedute adeguate. Nella porzione più interna si rileva la presenza di avvallamenti e caditoie che rendono difficile la percorrenza. In prossimità dell'ingresso su Via Andromeda vi è n. 1 posto auto riservato con accesso diretto al marciapiede.

Data del rilievo: 03/07/2019



FOTO 1



FOTO 2



FOTO 3



FOTO 4



FOTO 5



FOTO 6



FOTO 7



FOTO 8



COMUNE DI CIVITELLA IN VAL DI CHIANA (AR)
PROGRAMMA DI INTERVENTO PER
L'ABBATTIMENTO DELLE BARRIERE
ARCHITETTONICHE
SCHEDA RILIEVO
SPAZI

CENTRO ABITATO

SCHEDA

- | | |
|---|---|
| <input type="checkbox"/> Civitella in Val di Chiana | <input checked="" type="checkbox"/> Pieve al Toppo |
| <input type="checkbox"/> Albergo | <input type="checkbox"/> Spoiano |
| <input type="checkbox"/> Oliveto | <input type="checkbox"/> Tegoletto |
| <input type="checkbox"/> Badia al Pino | <input type="checkbox"/> Tuori |
| <input type="checkbox"/> Ciggiano | <input type="checkbox"/> Viciomaggio |
| <input type="checkbox"/> Pieve a Maiano | |



IDENTIFICAZIONE

DENOMINAZIONE Parcheggio Via Farinata degli Uberti	
LOCALIZZAZIONE Via Farinata degli Uberti	UTOE 1

INQUADRAMENTO ORTOFOTO



- Area rilevata
- Presenza segnalata posto auto riservato portatori di handicap
- Attraversamento pedonale
- Fermata mezzi pubblici
- Punto di vista fotografico

ELEMENTO	ACCESSIBILITÀ	FATTIBILITÀ DELL'INTERVENTO DI ADEGUAMENTO	
1 ACCESSO	<input checked="" type="checkbox"/> ACCESSIBILE <input type="checkbox"/> NON ACCESSIBILE <input type="checkbox"/> ACCESSIBILE NON A NORMA	<input type="checkbox"/> FACILE	<input type="checkbox"/> DIFFICILE
2 MARCIAPIEDI	<input checked="" type="checkbox"/> ACCESSIBILE <input type="checkbox"/> NON ACCESSIBILE <input type="checkbox"/> ACCESSIBILE NON A NORMA	<input type="checkbox"/> FACILE	<input type="checkbox"/> DIFFICILE
3 ATTRAVERS. PEDONALI	<input type="checkbox"/> ACCESSIBILE <input type="checkbox"/> NON ACCESSIBILE <input type="checkbox"/> ACCESSIBILE NON A NORMA	<input type="checkbox"/> FACILE	<input type="checkbox"/> DIFFICILE
4 PERCORSI E AMBIENTI	<input type="checkbox"/> ACCESSIBILE <input type="checkbox"/> NON ACCESSIBILE <input checked="" type="checkbox"/> ACCESSIBILE NON A NORMA	<input checked="" type="checkbox"/> FACILE	<input type="checkbox"/> DIFFICILE
5 PARCHEGGI RISERVATI	<input checked="" type="checkbox"/> ACCESSIBILE <input type="checkbox"/> NON ACCESSIBILE <input type="checkbox"/> ACCESSIBILE NON A NORMA	<input type="checkbox"/> FACILE	<input type="checkbox"/> DIFFICILE
6 ATTREZZATURE URBANE	<input type="checkbox"/> ACCESSIBILE <input type="checkbox"/> NON ACCESSIBILE <input checked="" type="checkbox"/> ACCESSIBILE NON A NORMA	<input checked="" type="checkbox"/> FACILE	<input type="checkbox"/> DIFFICILE
VALUTAZIONE COMPLESSIVA	<input type="checkbox"/> ACCESSIBILE <input type="checkbox"/> NON ACCESSIBILE <input checked="" type="checkbox"/> ACCESSIBILE NON A NORMA	<input checked="" type="checkbox"/> FACILE	<input type="checkbox"/> DIFFICILE

NOTE

Parcheggio pubblico segnalato.
 All'interno del parcheggio vi è n. 1 posto riservato ma, per accedere al marciapiede, l'utente su sedia a ruote è costretto a muoversi all'interno dello spazio di marcia dei veicoli.
 All'interno dello spazio non vi è attraversamento pedonale.
 Pavimentazione in parte sconnessa (per rottura dell'asfalto).
 Non accessibile il marciapiede che conduce al vicino attraversamento stradale.

Data del rilievo: 12/08/2019



FOTO 1



FOTO 2



FOTO 3



FOTO 4



FOTO 5



FOTO 6



COMUNE DI CIVITELLA IN VAL DI CHIANA (AR)
PROGRAMMA DI INTERVENTO PER L'ABBATTIMENTO DELLE BARRIERE ARCHITETTONICHE
SCHEDA RILIEVO SPAZI

CENTRO ABITATO

SCHEDA

- | | |
|---|--|
| <input type="checkbox"/> Civitella in Val di Chiana | <input checked="" type="checkbox"/> Pieve al Toppo |
| <input type="checkbox"/> Albergo | <input type="checkbox"/> Spojano |
| <input type="checkbox"/> Oliveto | <input type="checkbox"/> Tegoletto |
| <input type="checkbox"/> Badia al Pino | <input type="checkbox"/> Tuori |
| <input type="checkbox"/> Ciggiano | <input type="checkbox"/> Vicinaggio |
| <input type="checkbox"/> Pieve a Maiano | |

P

IDENTIFICAZIONE

DENOMINAZIONE

Parceggio Via Venere

LOCALIZZAZIONE

Via Venere – Scuola dell'Infanzia "Coccinella"

UTOE

1

INQUADRAMENTO ORTOFOTO

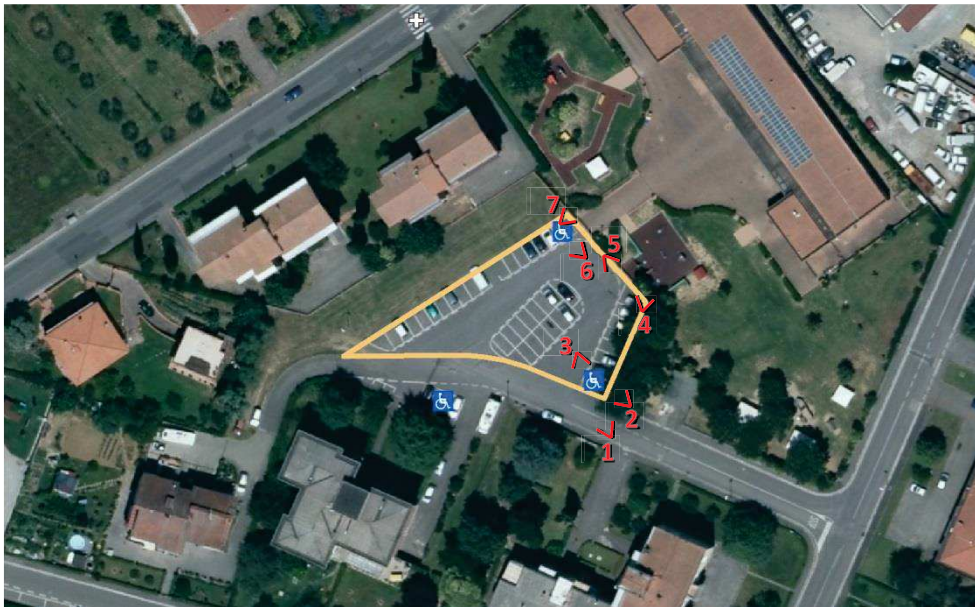

- Area rilevata
- Presenza segnalata posto auto riservato portatori di handicap
- Attraversamento pedonale
- Fermata mezzi pubblici
- Punto di vista fotografico

ELEMENTO	ACCESSIBILITÀ	FATTIBILITÀ DELL'INTERVENTO DI ADEGUAMENTO	
1 ACCESSO	<input type="checkbox"/> ACCESSIBILE <input type="checkbox"/> NON ACCESSIBILE <input checked="" type="checkbox"/> ACCESSIBILE NON A NORMA	<input checked="" type="checkbox"/> FACILE	<input type="checkbox"/> DIFFICILE
2 MARCIAPIEDI	<input type="checkbox"/> ACCESSIBILE <input type="checkbox"/> NON ACCESSIBILE <input checked="" type="checkbox"/> ACCESSIBILE NON A NORMA	<input checked="" type="checkbox"/> FACILE	<input type="checkbox"/> DIFFICILE
3 ATTRAVERS. PEDONALI	<input type="checkbox"/> ACCESSIBILE <input type="checkbox"/> NON ACCESSIBILE <input type="checkbox"/> ACCESSIBILE NON A NORMA	<input type="checkbox"/> FACILE	<input type="checkbox"/> DIFFICILE
4 PERCORSI E AMBIENTI	<input type="checkbox"/> ACCESSIBILE <input type="checkbox"/> NON ACCESSIBILE <input checked="" type="checkbox"/> ACCESSIBILE NON A NORMA	<input checked="" type="checkbox"/> FACILE	<input type="checkbox"/> DIFFICILE
5 PARCHEGGI RISERVATI	<input checked="" type="checkbox"/> ACCESSIBILE <input type="checkbox"/> NON ACCESSIBILE <input type="checkbox"/> ACCESSIBILE NON A NORMA	<input type="checkbox"/> FACILE	<input type="checkbox"/> DIFFICILE
6 ATTREZZATURE URBANE	<input type="checkbox"/> ACCESSIBILE <input type="checkbox"/> NON ACCESSIBILE <input checked="" type="checkbox"/> ACCESSIBILE NON A NORMA	<input checked="" type="checkbox"/> FACILE	<input type="checkbox"/> DIFFICILE
VALUTAZIONE COMPLESSIVA	<input type="checkbox"/> ACCESSIBILE <input type="checkbox"/> NON ACCESSIBILE <input checked="" type="checkbox"/> ACCESSIBILE NON A NORMA	<input checked="" type="checkbox"/> FACILE	<input type="checkbox"/> DIFFICILE

NOTE

Parceggio ad uso pubblico non segnalato; all'interno del parceggio vi sono n. 2 parcheggi riservati ma solo dal posto auto più vicino alla Scuola (FOTO 6 e FOTO 7) è possibile accedere in sicurezza al marciapiede (seppure non a norma e, comunque, dopo aver allontanato l'auto).
 Altrove il marciapiede è accessibile dallo spazio di manovra dei veicoli (situazione non adeguata) e la pavimentazione è a tratti sconnessa (per rottura dell'asfalto e per presenza di chiusini).
 All'interno del parceggio non vi è attraversamento pedonale.
 Attrezzature urbane carenti; segnaletica orizzontale non adeguata.

Data del rilievo: 01/07/2019



FOTO 1



FOTO 2



FOTO 3



FOTO 4



FOTO 5



FOTO 6



FOTO 7



COMUNE DI CIVITELLA IN VAL DI CHIANA (AR)
PROGRAMMA DI INTERVENTO PER
L'ABBATTIMENTO DELLE BARRIERE
ARCHITETTONICHE
SCHEDA RILIEVO
SPAZI

CENTRO ABITATO

SCHEDA

- Civitella in Val di Chiana
- Albergo
- Oliveto
- Badia al Pino
- Ciggiano
- Pieve a Maiano

- Pieve al Toppo
- Spoiano
- Tegoletto
- Tuori
- Vicinaggio

Q

IDENTIFICAZIONE

DENOMINAZIONE

Parcheggio Via delle Case (Parcheggio 1)

LOCALIZZAZIONE

Via delle Case

UTOE

1

INQUADRAMENTO ORTOFOTO

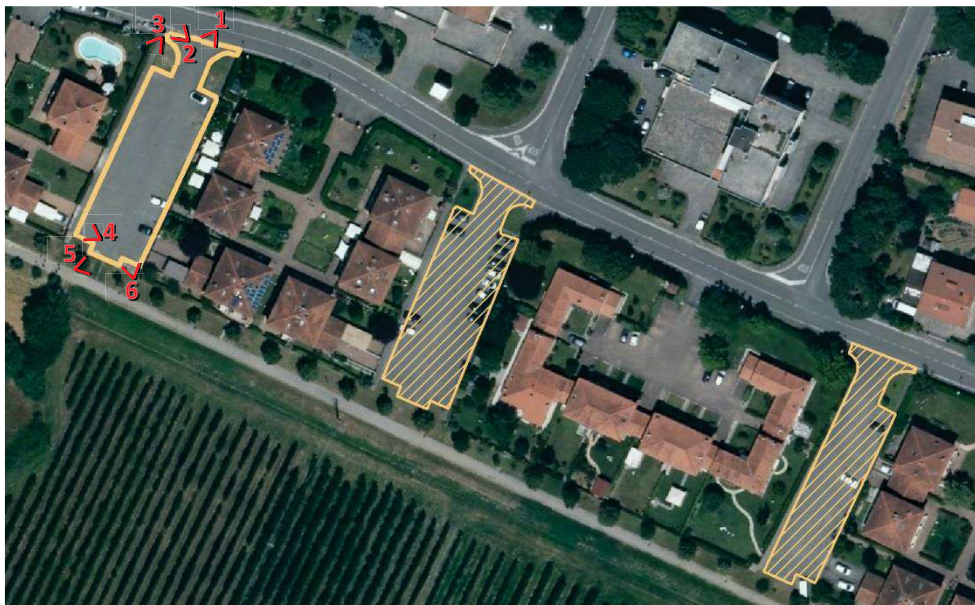

- Area rilevata
- Sottozona (valutata a parte)
- Presenza segnalata posto auto riservato portatori di handicap
- Attraversamento pedonale
- Fermata mezzi pubblici
- Punto di vista fotografico

ELEMENTO	ACCESSIBILITÀ	FATTIBILITÀ DELL'INTERVENTO DI ADEGUAMENTO	
1 ACCESSO	<input type="checkbox"/> ACCESSIBILE <input type="checkbox"/> NON ACCESSIBILE <input checked="" type="checkbox"/> ACCESSIBILE NON A NORMA	<input checked="" type="checkbox"/> FACILE	<input type="checkbox"/> DIFFICILE
2 MARCIAPIEDI	<input type="checkbox"/> ACCESSIBILE <input type="checkbox"/> NON ACCESSIBILE <input checked="" type="checkbox"/> ACCESSIBILE NON A NORMA	<input checked="" type="checkbox"/> FACILE	<input type="checkbox"/> DIFFICILE
3 ATTRAVERS. PEDONALI	<input type="checkbox"/> ACCESSIBILE <input type="checkbox"/> NON ACCESSIBILE <input type="checkbox"/> ACCESSIBILE NON A NORMA	<input type="checkbox"/> FACILE	<input type="checkbox"/> DIFFICILE
4 PERCORSI E AMBIENTI	<input type="checkbox"/> ACCESSIBILE <input type="checkbox"/> NON ACCESSIBILE <input checked="" type="checkbox"/> ACCESSIBILE NON A NORMA	<input checked="" type="checkbox"/> FACILE	<input type="checkbox"/> DIFFICILE
5 PARCHEGGI RISERVATI	<input type="checkbox"/> ACCESSIBILE <input type="checkbox"/> NON ACCESSIBILE <input type="checkbox"/> ACCESSIBILE NON A NORMA	<input type="checkbox"/> FACILE	<input type="checkbox"/> DIFFICILE
6 ATTREZZATURE URBANE	<input type="checkbox"/> ACCESSIBILE <input type="checkbox"/> NON ACCESSIBILE <input checked="" type="checkbox"/> ACCESSIBILE NON A NORMA	<input checked="" type="checkbox"/> FACILE	<input type="checkbox"/> DIFFICILE
VALUTAZIONE COMPLESSIVA	<input type="checkbox"/> ACCESSIBILE <input type="checkbox"/> NON ACCESSIBILE <input checked="" type="checkbox"/> ACCESSIBILE NON A NORMA	<input checked="" type="checkbox"/> FACILE	<input type="checkbox"/> DIFFICILE

NOTE

Parcheggio ad uso pubblico non segnalato; all'interno del parcheggio non vi è parcheggio riservato, né attraversamento pedonale.
 Marciapiede con pavimentazione a tratti sconnessa (per rottura dell'asfalto e per presenza di chiusini); la finitura con elementi in cemento ed erba non è adeguata.
 Segnaletica orizzontale e verticale assente.

Data del rilievo: 03/07/2019

FOTO 1



FOTO 2



FOTO 3



FOTO 4



FOTO 5



FOTO 6



COMUNE DI CIVITELLA IN VAL DI CHIANA (AR)
PROGRAMMA DI INTERVENTO PER
L'ABBATTIMENTO DELLE BARRIERE
ARCHITETTONICHE
SCHEDA RILIEVO
SPAZI

CENTRO ABITATO

SCHEDA

Q

- | | |
|---|---|
| <input type="checkbox"/> Civitella in Val di Chiana | <input checked="" type="checkbox"/> Pieve al Toppo |
| <input type="checkbox"/> Albergo | <input type="checkbox"/> Spoiano |
| <input type="checkbox"/> Oliveto | <input type="checkbox"/> Tegoletto |
| <input type="checkbox"/> Badia al Pino | <input type="checkbox"/> Tuori |
| <input type="checkbox"/> Ciggiano | <input type="checkbox"/> VicomagGIO |
| <input type="checkbox"/> Pieve a Maiano | |

IDENTIFICAZIONE

DENOMINAZIONE Parcheggio Via delle Case (Parcheggio 2)	
LOCALIZZAZIONE Via delle Case	UTOE 1

INQUADRAMENTO ORTOFOTO



- Area rilevata
- Sottozona (valutata a parte)
- ♿ Presenza segnalata posto auto riservato portatori di handicap
- + Attraversamento pedonale
- Fermata mezzi pubblici
- n° < Punto di vista fotografico

ELEMENTO	ACCESSIBILITÀ	FATTIBILITÀ DELL'INTERVENTO DI ADEGUAMENTO	
1 ACCESSO	<input type="checkbox"/> ACCESSIBILE <input type="checkbox"/> NON ACCESSIBILE <input checked="" type="checkbox"/> ACCESSIBILE NON A NORMA	<input checked="" type="checkbox"/> FACILE	<input type="checkbox"/> DIFFICILE
2 MARCIAPIEDI	<input type="checkbox"/> ACCESSIBILE <input type="checkbox"/> NON ACCESSIBILE <input checked="" type="checkbox"/> ACCESSIBILE NON A NORMA	<input checked="" type="checkbox"/> FACILE	<input type="checkbox"/> DIFFICILE
3 ATTRAVERS. PEDONALI	<input type="checkbox"/> ACCESSIBILE <input type="checkbox"/> NON ACCESSIBILE <input type="checkbox"/> ACCESSIBILE NON A NORMA	<input type="checkbox"/> FACILE	<input type="checkbox"/> DIFFICILE
4 PERCORSI E AMBIENTI	<input type="checkbox"/> ACCESSIBILE <input type="checkbox"/> NON ACCESSIBILE <input checked="" type="checkbox"/> ACCESSIBILE NON A NORMA	<input checked="" type="checkbox"/> FACILE	<input type="checkbox"/> DIFFICILE
5 PARCHEGGI RISERVATI	<input type="checkbox"/> ACCESSIBILE <input type="checkbox"/> NON ACCESSIBILE <input type="checkbox"/> ACCESSIBILE NON A NORMA	<input type="checkbox"/> FACILE	<input type="checkbox"/> DIFFICILE
6 ATTREZZATURE URBANE	<input type="checkbox"/> ACCESSIBILE <input type="checkbox"/> NON ACCESSIBILE <input checked="" type="checkbox"/> ACCESSIBILE NON A NORMA	<input checked="" type="checkbox"/> FACILE	<input type="checkbox"/> DIFFICILE
VALUTAZIONE COMPLESSIVA	<input type="checkbox"/> ACCESSIBILE <input type="checkbox"/> NON ACCESSIBILE <input checked="" type="checkbox"/> ACCESSIBILE NON A NORMA	<input checked="" type="checkbox"/> FACILE	<input type="checkbox"/> DIFFICILE

NOTE

<p>Parcheggio ad uso pubblico non segnalato; all'interno del parcheggio non vi è parcheggio riservato, né attraversamento pedonale. Marciapiede con pavimentazione a tratti sconnessa (per rottura dell'asfalto e per presenza di chiusini). Segnaletica orizzontale e verticale assente.</p>	<p>Data del rilievo: 03/07/2019</p>
---	-------------------------------------



FOTO 1



FOTO 2



FOTO 3



FOTO 4



FOTO 5



COMUNE DI CIVITELLA IN VAL DI CHIANA (AR)
PROGRAMMA DI INTERVENTO PER L'ABBATTIMENTO DELLE BARRIERE ARCHITETTONICHE
SCHEDA RILIEVO SPAZI

CENTRO ABITATO

SCHEDA

Q

- | | |
|---|--|
| <input type="checkbox"/> Civitella in Val di Chiana | <input checked="" type="checkbox"/> Pieve al Toppo |
| <input type="checkbox"/> Albergo | <input type="checkbox"/> Spoiano |
| <input type="checkbox"/> Oliveto | <input type="checkbox"/> Tegoletto |
| <input type="checkbox"/> Badia al Pino | <input type="checkbox"/> Tuori |
| <input type="checkbox"/> Ciggiano | <input type="checkbox"/> Vicinaggio |
| <input type="checkbox"/> Pieve a Maiano | |

IDENTIFICAZIONE

DENOMINAZIONE Parcheggio Via delle Case (Parcheggio 3)	
LOCALIZZAZIONE Via delle Case	UTOE 1

INQUADRAMENTO ORTOFOTO

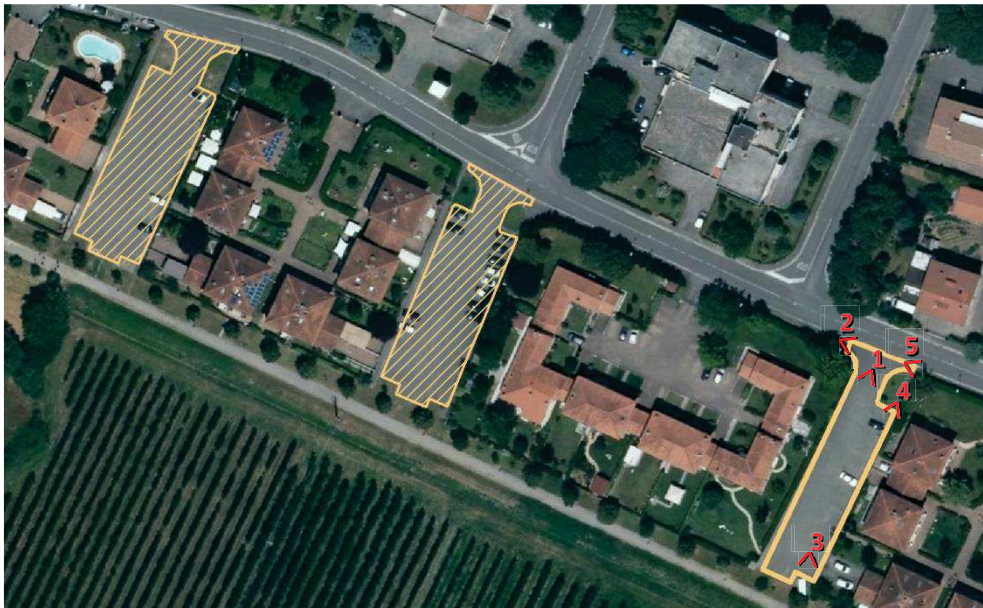

- Area rilevata
- Sottozona (valutata a parte)
- Presenza segnalata posto auto riservato portatori di handicap
- + Attraversamento pedonale
- Fermata mezzi pubblici
- n° < Punto di vista fotografico

ELEMENTO	ACCESSIBILITÀ	FATTIBILITÀ DELL'INTERVENTO DI ADEGUAMENTO	
1 ACCESSO	<input type="checkbox"/> ACCESSIBILE <input type="checkbox"/> NON ACCESSIBILE <input checked="" type="checkbox"/> ACCESSIBILE NON A NORMA	<input checked="" type="checkbox"/> FACILE	<input type="checkbox"/> DIFFICILE
2 MARCIAPIEDI	<input type="checkbox"/> ACCESSIBILE <input type="checkbox"/> NON ACCESSIBILE <input checked="" type="checkbox"/> ACCESSIBILE NON A NORMA	<input checked="" type="checkbox"/> FACILE	<input type="checkbox"/> DIFFICILE
3 ATTRAVERS. PEDONALI	<input type="checkbox"/> ACCESSIBILE <input type="checkbox"/> NON ACCESSIBILE <input type="checkbox"/> ACCESSIBILE NON A NORMA	<input type="checkbox"/> FACILE	<input type="checkbox"/> DIFFICILE
4 PERCORSI E AMBIENTI	<input type="checkbox"/> ACCESSIBILE <input type="checkbox"/> NON ACCESSIBILE <input checked="" type="checkbox"/> ACCESSIBILE NON A NORMA	<input checked="" type="checkbox"/> FACILE	<input type="checkbox"/> DIFFICILE
5 PARCHEGGI RISERVATI	<input type="checkbox"/> ACCESSIBILE <input type="checkbox"/> NON ACCESSIBILE <input type="checkbox"/> ACCESSIBILE NON A NORMA	<input type="checkbox"/> FACILE	<input type="checkbox"/> DIFFICILE
6 ATTREZZATURE URBANE	<input type="checkbox"/> ACCESSIBILE <input type="checkbox"/> NON ACCESSIBILE <input checked="" type="checkbox"/> ACCESSIBILE NON A NORMA	<input checked="" type="checkbox"/> FACILE	<input type="checkbox"/> DIFFICILE
VALUTAZIONE COMPLESSIVA	<input type="checkbox"/> ACCESSIBILE <input type="checkbox"/> NON ACCESSIBILE <input checked="" type="checkbox"/> ACCESSIBILE NON A NORMA	<input checked="" type="checkbox"/> FACILE	<input type="checkbox"/> DIFFICILE

NOTE

<p>Parcheggio ad uso pubblico non segnalato; all'interno del parcheggio non vi è parcheggio riservato, né attraversamento pedonale. Marciapiede con pavimentazione a tratti sconnessa (per rottura dell'asfalto e per presenza di chiusini). Segnaletica orizzontale e verticale assente.</p>	<p>Data del rilievo: 03/07/2019</p>
---	-------------------------------------



FOTO 1



FOTO 2



FOTO 3



FOTO 4



FOTO 5



COMUNE DI CIVITELLA IN VAL DI CHIANA (AR)
PROGRAMMA DI INTERVENTO PER L'ABBATTIMENTO DELLE BARRIERE ARCHITETTONICHE
SCHEDA RILIEVO SPAZI

CENTRO ABITATO

SCHEDA

R

- | | |
|---|--|
| <input type="checkbox"/> Civitella in Val di Chiana | <input checked="" type="checkbox"/> Pieve al Toppo |
| <input type="checkbox"/> Albergo | <input type="checkbox"/> Spoiano |
| <input type="checkbox"/> Oliveto | <input type="checkbox"/> Tegoletto |
| <input type="checkbox"/> Badia al Pino | <input type="checkbox"/> Tuori |
| <input type="checkbox"/> Ciggiano | <input type="checkbox"/> Viciomaggio |
| <input type="checkbox"/> Pieve a Maiano | |

IDENTIFICAZIONE

DENOMINAZIONE Piazzale Ex Tartan	
LOCALIZZAZIONE Via dei Boschi	UTOE 1

INQUADRAMENTO ORTOFOTO



- Area rilevata
- Presenza segnalata posto auto riservato portatori di handicap
- Attraversamento pedonale
- Fermata mezzi pubblici
- Punto di vista fotografico

ELEMENTO	ACCESSIBILITÀ	FATTIBILITÀ DELL'INTERVENTO DI ADEGUAMENTO	
1 ACCESSO	<input type="checkbox"/> ACCESSIBILE <input type="checkbox"/> NON ACCESSIBILE <input checked="" type="checkbox"/> ACCESSIBILE NON A NORMA	<input checked="" type="checkbox"/> FACILE	<input type="checkbox"/> DIFFICILE
2 MARCIAPIEDI	<input type="checkbox"/> ACCESSIBILE <input type="checkbox"/> NON ACCESSIBILE <input checked="" type="checkbox"/> ACCESSIBILE NON A NORMA	<input checked="" type="checkbox"/> FACILE	<input type="checkbox"/> DIFFICILE
3 ATTRAVERS. PEDONALI	<input type="checkbox"/> ACCESSIBILE <input type="checkbox"/> NON ACCESSIBILE <input type="checkbox"/> ACCESSIBILE NON A NORMA	<input type="checkbox"/> FACILE	<input type="checkbox"/> DIFFICILE
4 PERCORSI E AMBIENTI	<input type="checkbox"/> ACCESSIBILE <input checked="" type="checkbox"/> NON ACCESSIBILE <input type="checkbox"/> ACCESSIBILE NON A NORMA	<input checked="" type="checkbox"/> FACILE	<input type="checkbox"/> DIFFICILE
5 PARCHEGGI RISERVATI	<input type="checkbox"/> ACCESSIBILE <input type="checkbox"/> NON ACCESSIBILE <input type="checkbox"/> ACCESSIBILE NON A NORMA	<input type="checkbox"/> FACILE	<input type="checkbox"/> DIFFICILE
6 ATTREZZATURE URBANE	<input type="checkbox"/> ACCESSIBILE <input type="checkbox"/> NON ACCESSIBILE <input checked="" type="checkbox"/> ACCESSIBILE NON A NORMA	<input checked="" type="checkbox"/> FACILE	<input type="checkbox"/> DIFFICILE
VALUTAZIONE COMPLESSIVA	<input type="checkbox"/> ACCESSIBILE <input checked="" type="checkbox"/> NON ACCESSIBILE <input type="checkbox"/> ACCESSIBILE NON A NORMA	<input checked="" type="checkbox"/> FACILE	<input type="checkbox"/> DIFFICILE

NOTE

Piazzale sterrato un tempo adibito a parcheggio di piscina e discoteca (Ex Tartan); all'interno del parcheggio non vi sono parcheggi riservati, né un attraversamento pedonale né un percorso pedonale sicuro. Marciapiede con pavimentazione a tratti sconnessa (per rottura dell'asfalto e per presenza di chiusini). Il percorso pedonale non è accessibile (nemmeno per soggetti normodotati). Segnaletica orizzontale e verticale assente. Attrezzature urbane carenti.

Data del rilievo: 03/07/2019



FOTO 1



FOTO 2



FOTO 3



FOTO 4



FOTO 5



FOTO 6



FOTO 7



FOTO 8



COMUNE DI CIVITELLA IN VAL DI CHIANA (AR)
PROGRAMMA DI INTERVENTO PER L'ABBATTIMENTO DELLE BARRIERE ARCHITETTONICHE
SCHEDE RILIEVO SPAZI - Strade

CENTRO ABITATO

SCHEDE

S1

- Civitella in Val di Chiana
- Albergo
- Oliveto
- Badia al Pino
- Ciggiano
- Pieve a Maiano
- Pieve al Toppo
- Spoiano
- Tegoletto
- Tuori
- Viciomaggio

IDENTIFICAZIONE

DENOMINAZIONE

Via Aretina Nord (Tratto 1)

LOCALIZZAZIONE

Tratto Incrocio Via di Mugliano – Rotatoria Via dei Boschi

UTOE

1

INQUADRAMENTO ORTOFOTO



- Area rilevata
- Sottozona (valutata a parte)
- Presenza segnalata posto auto riservato portatori di handicap
- Attraversamento pedonale
- Fermata mezzi pubblici
- Punto di vista fotografico

ELEMENTO	ACCESSIBILITÀ	FATTIBILITÀ DELL'INTERVENTO DI ADEGUAMENTO	
1 MARCIAPIEDI	<input checked="" type="checkbox"/> ACCESSIBILE <input type="checkbox"/> NON ACCESSIBILE <input type="checkbox"/> ACCESSIBILE NON A NORMA	<input type="checkbox"/> FACILE	<input type="checkbox"/> DIFFICILE
2 ATTRAVERS. PEDONALI	<input checked="" type="checkbox"/> ACCESSIBILE <input type="checkbox"/> NON ACCESSIBILE <input type="checkbox"/> ACCESSIBILE NON A NORMA	<input type="checkbox"/> FACILE	<input type="checkbox"/> DIFFICILE
3 PARCHEGGI RISERVATI	<input type="checkbox"/> ACCESSIBILE <input type="checkbox"/> NON ACCESSIBILE <input type="checkbox"/> ACCESSIBILE NON A NORMA	<input type="checkbox"/> FACILE	<input type="checkbox"/> DIFFICILE
4 ATTREZZATURE URBANE	<input checked="" type="checkbox"/> ACCESSIBILE <input type="checkbox"/> NON ACCESSIBILE <input type="checkbox"/> ACCESSIBILE NON A NORMA	<input type="checkbox"/> FACILE	<input type="checkbox"/> DIFFICILE
VALUTAZIONE COMPLESSIVA	<input checked="" type="checkbox"/> ACCESSIBILE <input type="checkbox"/> NON ACCESSIBILE <input type="checkbox"/> ACCESSIBILE NON A NORMA	<input type="checkbox"/> FACILE	<input type="checkbox"/> DIFFICILE

NOTE

Strada soggetta a intenso traffico veicolare.
 Provenendo da Arezzo e fino all'ingresso del Giardino pubblico, largo marciapiede quasi sempre presente in sinistra raccordato con scivoli; adeguate le sedute sullo stesso dislocate.
 Altrove marciapiede di più difficile percorrenza (pavimentazione a tratti sconnessa per rottura dell'asfalto, per presenza di chiusini).
 Gli attraversamenti pedonali presenti consentono la continuità di percorso pedonale (spesso l'attraversamento è ostacolato dall'intenso traffico).
 Lungo la strada vi sono alcuni parcheggi (senza posti riservati).
 Sul tratto in esame fermata dei mezzi pubblici dotata di pensilina; cabina telefonica adeguata ed accessibile mediante scivolo dal marciapiede.
 Il precedente tratto di strada, in direzione di Arezzo, non è accessibile (sede stradale non adeguata).

Data del rilievo: 03/07/2019



FOTO 1



FOTO 2



FOTO 3



FOTO 4



FOTO 5



FOTO 6



FOTO 7



FOTO 8



COMUNE DI CIVITELLA IN VAL DI CHIANA (AR)
**PROGRAMMA DI INTERVENTO PER
 L'ABBATTIMENTO DELLE BARRIERE
 ARCHITETTONICHE**
SCHEDE RILIEVO
SPAZI - Strade

CENTRO ABITATO

- | | |
|---|--|
| <input type="checkbox"/> Civitella in Val di Chiana | <input checked="" type="checkbox"/> Pieve al Toppo |
| <input type="checkbox"/> Albergo | <input type="checkbox"/> Spojano |
| <input type="checkbox"/> Oliveto | <input type="checkbox"/> Tegoletto |
| <input type="checkbox"/> Badia al Pino | <input type="checkbox"/> Tuori |
| <input type="checkbox"/> Ciggiano | <input type="checkbox"/> Viciomaggio |
| <input type="checkbox"/> Pieve a Maiano | |

SCHEDE

S1

IDENTIFICAZIONE

DENOMINAZIONE

Via Aretina Nord (Tratto 2)

LOCALIZZAZIONE

Tratto Rotatoria Via dei Boschi – Accesso Area commerciale

UTOE

1

INQUADRAMENTO ORTOFOTO



- Area rilevata
- Sottozona (valutata a parte)
- Presenza segnalata posto auto riservato portatori di handicap
- Attraversamento pedonale
- Fermata mezzi pubblici
- Punto di vista fotografico

ELEMENTO	ACCESSIBILITÀ	FATTIBILITÀ DELL'INTERVENTO DI ADEGUAMENTO	
1 MARCIAPIEDI	<input checked="" type="checkbox"/> ACCESSIBILE <input type="checkbox"/> NON ACCESSIBILE <input type="checkbox"/> ACCESSIBILE NON A NORMA	<input type="checkbox"/> FACILE	<input type="checkbox"/> DIFFICILE
2 ATTRAVERS. PEDONALI	<input checked="" type="checkbox"/> ACCESSIBILE <input type="checkbox"/> NON ACCESSIBILE <input type="checkbox"/> ACCESSIBILE NON A NORMA	<input type="checkbox"/> FACILE	<input type="checkbox"/> DIFFICILE
3 PARCHEGGI RISERVATI	<input type="checkbox"/> ACCESSIBILE <input type="checkbox"/> NON ACCESSIBILE <input type="checkbox"/> ACCESSIBILE NON A NORMA	<input type="checkbox"/> FACILE	<input type="checkbox"/> DIFFICILE
4 ATTREZZATURE URBANE	<input checked="" type="checkbox"/> ACCESSIBILE <input type="checkbox"/> NON ACCESSIBILE <input type="checkbox"/> ACCESSIBILE NON A NORMA	<input type="checkbox"/> FACILE	<input type="checkbox"/> DIFFICILE
VALUTAZIONE COMPLESSIVA	<input checked="" type="checkbox"/> ACCESSIBILE <input type="checkbox"/> NON ACCESSIBILE <input type="checkbox"/> ACCESSIBILE NON A NORMA	<input type="checkbox"/> FACILE	<input type="checkbox"/> DIFFICILE

NOTE

Strada soggetta a intenso traffico veicolare.
 Marciapiede sempre presente ma non sempre adeguato; pavimentazione a tratti sconnessa (per rottura dell'asfalto, per presenza di chiusini e griglie).
 Attraversamenti pedonali presenti consentono la continuità di percorso pedonale.
 Lungo il tratto in esame non vi sono parcheggi riservati.
 Le fermate dei mezzi pubblici non sono dotate di pensilina; segnaletica orizzontale non sempre adeguata.

Per il tratto di strada in esame la valutazione "Accessibile" è da intendere come "Accessibile con necessità di ripristino e/o manutenzione".

Data del rilievo: 03/07/2019



FOTO 1



FOTO 2



FOTO 3



FOTO 4



FOTO 5



FOTO 6



FOTO 7



FOTO 8



COMUNE DI CIVITELLA IN VAL DI CHIANA (AR)
**PROGRAMMA DI INTERVENTO PER
 L'ABBATTIMENTO DELLE BARRIERE
 ARCHITETTONICHE**
SCHEDA RILIEVO
SPAZI - Strade

CENTRO ABITATO

- | | |
|---|--|
| <input type="checkbox"/> Civitella in Val di Chiana | <input checked="" type="checkbox"/> Pieve al Toppo |
| <input type="checkbox"/> Albergo | <input type="checkbox"/> Spoiano |
| <input type="checkbox"/> Oliveto | <input type="checkbox"/> Tegoletto |
| <input type="checkbox"/> Badia al Pino | <input type="checkbox"/> Tuori |
| <input type="checkbox"/> Ciggiano | <input type="checkbox"/> Viciomaggio |
| <input type="checkbox"/> Pieve a Maiano | |

SCHEDA

S1

IDENTIFICAZIONE

DENOMINAZIONE

Via Aretina Nord (Tratto 3)

LOCALIZZAZIONE

Tratto Accesso Area commerciale – Rotatoria Via Buonconte da Montefeltro

UTOE

1

INQUADRAMENTO ORTOFOTO



- Area rilevata
- Sottozona (valutata a parte)
- Presenza segnalata posto auto riservato portatori di handicap
- Attraversamento pedonale
- Fermata mezzi pubblici
- Punto di vista fotografico

ELEMENTO	ACCESSIBILITÀ	FATTIBILITÀ DELL'INTERVENTO DI ADEGUAMENTO	
1 MARCIAPIEDI	<input type="checkbox"/> ACCESSIBILE <input type="checkbox"/> NON ACCESSIBILE <input checked="" type="checkbox"/> ACCESSIBILE NON A NORMA	<input checked="" type="checkbox"/> FACILE	<input type="checkbox"/> DIFFICILE
2 ATTRAVERS. PEDONALI	<input checked="" type="checkbox"/> ACCESSIBILE <input type="checkbox"/> NON ACCESSIBILE <input type="checkbox"/> ACCESSIBILE NON A NORMA	<input type="checkbox"/> FACILE	<input type="checkbox"/> DIFFICILE
3 PARCHEGGI RISERVATI	<input type="checkbox"/> ACCESSIBILE <input type="checkbox"/> NON ACCESSIBILE <input type="checkbox"/> ACCESSIBILE NON A NORMA	<input type="checkbox"/> FACILE	<input type="checkbox"/> DIFFICILE
4 ATTREZZATURE URBANE	<input type="checkbox"/> ACCESSIBILE <input type="checkbox"/> NON ACCESSIBILE <input checked="" type="checkbox"/> ACCESSIBILE NON A NORMA	<input checked="" type="checkbox"/> FACILE	<input type="checkbox"/> DIFFICILE
VALUTAZIONE COMPLESSIVA	<input type="checkbox"/> ACCESSIBILE <input checked="" type="checkbox"/> NON ACCESSIBILE <input type="checkbox"/> ACCESSIBILE NON A NORMA	<input type="checkbox"/> FACILE	<input checked="" type="checkbox"/> DIFFICILE

NOTE

Strada soggetta a intenso traffico veicolare.
 Marciapiede sempre presente ma non sempre adeguato; pavimentazione a tratti sconnessa (per rottura dell'asfalto, per presenza di chiusini e griglie).
 Attraversamenti pedonali presenti consentono la continuità di percorso pedonale.
 Lungo il tratto in esame non vi sono parcheggi riservati.
 Le fermate dei mezzi pubblici non sono dotate di pensilina; segnaletica orizzontale non sempre adeguata.
 La pendenza sostenuta del tratto di strada non consente all'utente su sedia a ruote di percorrerlo in autonomia (condizione di non accessibilità).

Data del rilievo: 03/07/2019



FOTO 1



FOTO 2



FOTO 3



FOTO 4



FOTO 5



FOTO 6



FOTO 7



COMUNE DI CIVITELLA IN VAL DI CHIANA (AR)
**PROGRAMMA DI INTERVENTO PER
 L'ABBATTIMENTO DELLE BARRIERE
 ARCHITETTONICHE**
SCHEDA RILIEVO
SPAZI - Strade

CENTRO ABITATO

- | | |
|---|--|
| <input type="checkbox"/> Civitella in Val di Chiana | <input checked="" type="checkbox"/> Pieve al Toppo |
| <input type="checkbox"/> Albergo | <input type="checkbox"/> Spoiano |
| <input type="checkbox"/> Oliveto | <input type="checkbox"/> Tegoletto |
| <input type="checkbox"/> Badia al Pino | <input type="checkbox"/> Tuori |
| <input type="checkbox"/> Ciggiano | <input type="checkbox"/> Viciomaggio |
| <input type="checkbox"/> Pieve a Maiano | |

SCHEDA

S1

IDENTIFICAZIONE

DENOMINAZIONE

Via Aretina Nord (Tratto 4)

LOCALIZZAZIONE

Tratto Rotatoria Via Buonconte da Montefeltro – Fine percorso pedonale

UTOE

1

INQUADRAMENTO ORTOFOTO



- Area rilevata
- Sottozona (valutata a parte)
- Presenza segnalata posto auto riservato portatori di handicap
- Attraversamento pedonale
- Fermata mezzi pubblici
- Punto di vista fotografico

ELEMENTO	ACCESSIBILITÀ	FATTIBILITÀ DELL'INTERVENTO DI ADEGUAMENTO	
1 MARCIAPIEDI	<input checked="" type="checkbox"/> ACCESSIBILE <input type="checkbox"/> NON ACCESSIBILE <input type="checkbox"/> ACCESSIBILE NON A NORMA	<input type="checkbox"/> FACILE	<input type="checkbox"/> DIFFICILE
2 ATTRAVERS. PEDONALI	<input checked="" type="checkbox"/> ACCESSIBILE <input type="checkbox"/> NON ACCESSIBILE <input type="checkbox"/> ACCESSIBILE NON A NORMA	<input type="checkbox"/> FACILE	<input type="checkbox"/> DIFFICILE
3 PARCHEGGI RISERVATI	<input type="checkbox"/> ACCESSIBILE <input type="checkbox"/> NON ACCESSIBILE <input type="checkbox"/> ACCESSIBILE NON A NORMA	<input type="checkbox"/> FACILE	<input type="checkbox"/> DIFFICILE
4 ATTREZZATURE URBANE	<input type="checkbox"/> ACCESSIBILE <input type="checkbox"/> NON ACCESSIBILE <input checked="" type="checkbox"/> ACCESSIBILE NON A NORMA	<input checked="" type="checkbox"/> FACILE	<input type="checkbox"/> DIFFICILE
VALUTAZIONE COMPLESSIVA	<input checked="" type="checkbox"/> ACCESSIBILE <input type="checkbox"/> NON ACCESSIBILE <input type="checkbox"/> ACCESSIBILE NON A NORMA	<input type="checkbox"/> FACILE	<input type="checkbox"/> DIFFICILE

NOTE

Strada soggetta a intenso traffico veicolare.
 Provenendo dal centro abitato di Pieve al Toppo presenza marciapiede adeguato fino all'attraversamento pedonale e percorso pedonale in sinistra (accessibile ma carente di manutenzione).
 Attraversamento pedonale presente consente la continuità di percorso pedonale.
 Lungo il tratto in esame non vi sono parcheggi riservati, né fermate dei mezzi pubblici.
 Segnaletica non sempre adeguata.
 Il restante tratto di strada, in direzione di Tegoletto, non è accessibile (sede stradale non adeguata).

Data del rilievo: 03/07/2019

FOTO 1



FOTO 2



FOTO 3



FOTO 4



FOTO 5



FOTO 6



FOTO 7





COMUNE DI CIVITELLA IN VAL DI CHIANA (AR)
PROGRAMMA DI INTERVENTO PER L'ABBATTIMENTO DELLE BARRIERE ARCHITETTONICHE
SCHEMA RILIEVO SPAZI - Strade

CENTRO ABITATO

SCHEMA

S2

- | | |
|---|--|
| <input type="checkbox"/> Civitella in Val di Chiana | <input checked="" type="checkbox"/> Pieve al Toppo |
| <input type="checkbox"/> Albergo | <input type="checkbox"/> Spoiano |
| <input type="checkbox"/> Oliveto | <input type="checkbox"/> Tegoletto |
| <input type="checkbox"/> Badia al Pino | <input type="checkbox"/> Tuori |
| <input type="checkbox"/> Ciggiano | <input type="checkbox"/> Viciomaggio |
| <input type="checkbox"/> Pieve a Maiano | |

IDENTIFICAZIONE

DENOMINAZIONE Via delle Piscine	
LOCALIZZAZIONE Collegamento Via Aretina Nord – Via Cassia Vecchia	UTOE 1

INQUADRAMENTO ORTOFOTO

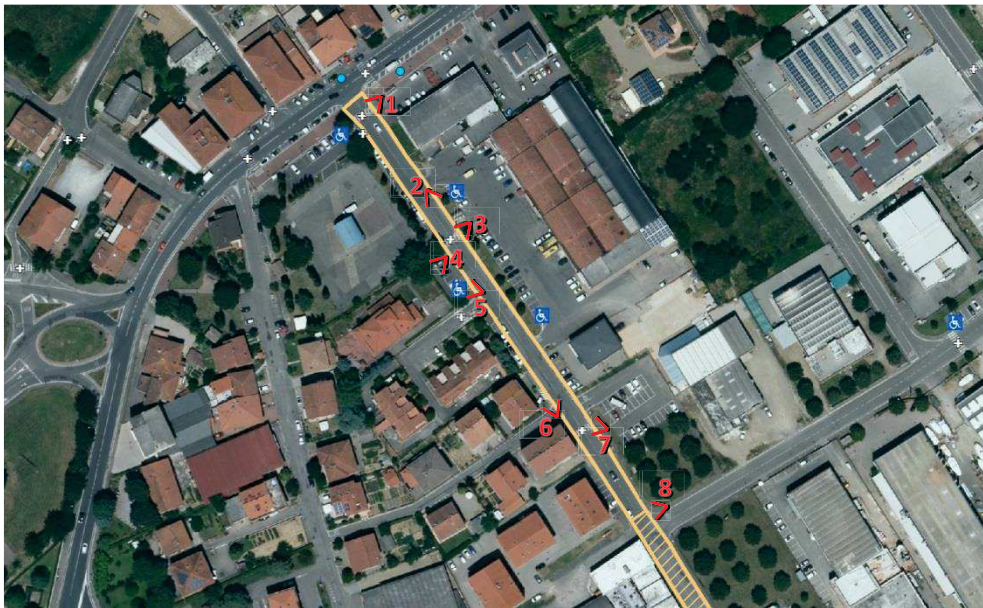

- Area rilevata
- Sottozona (valutata a parte)
- ♿ Presenza segnalata posto auto riservato portatori di handicap
- + Attraversamento pedonale
- Fermata mezzi pubblici
- n° Punto di vista fotografico

ELEMENTO	ACCESSIBILITÀ	FATTIBILITÀ DELL'INTERVENTO DI ADEGUAMENTO	
1 MARCIAPIEDI	<input type="checkbox"/> ACCESSIBILE <input type="checkbox"/> NON ACCESSIBILE <input checked="" type="checkbox"/> ACCESSIBILE NON A NORMA	<input checked="" type="checkbox"/> FACILE	<input type="checkbox"/> DIFFICILE
2 ATTRAVERS. PEDONALI	<input checked="" type="checkbox"/> ACCESSIBILE <input type="checkbox"/> NON ACCESSIBILE <input type="checkbox"/> ACCESSIBILE NON A NORMA	<input type="checkbox"/> FACILE	<input type="checkbox"/> DIFFICILE
3 PARCHEGGI RISERVATI	<input type="checkbox"/> ACCESSIBILE <input type="checkbox"/> NON ACCESSIBILE <input checked="" type="checkbox"/> ACCESSIBILE NON A NORMA	<input checked="" type="checkbox"/> FACILE	<input type="checkbox"/> DIFFICILE
4 ATTREZZATURE URBANE	<input type="checkbox"/> ACCESSIBILE <input type="checkbox"/> NON ACCESSIBILE <input checked="" type="checkbox"/> ACCESSIBILE NON A NORMA	<input checked="" type="checkbox"/> FACILE	<input type="checkbox"/> DIFFICILE
VALUTAZIONE COMPLESSIVA	<input type="checkbox"/> ACCESSIBILE <input type="checkbox"/> NON ACCESSIBILE <input checked="" type="checkbox"/> ACCESSIBILE NON A NORMA	<input checked="" type="checkbox"/> FACILE	<input type="checkbox"/> DIFFICILE

NOTE

Marciapiede quasi sempre presente ma non sempre adeguato; in alcuni tratti larghezza non sufficiente, pavimentazione sconnessa (per rottura dell'asfalto, per presenza di chiusini). Percorrenza ostacolata dalla presenza di arredi urbani; l'accesso di cui alla FOTO 3 è ostacolato dal palo della segnaletica verticale.
 Agli scivoli non sempre corrisponde attraversamento pedonale contestuale.
 Gli attraversamenti pedonali presenti consentono la continuità di percorso pedonale.
 Lungo la strada vi è n. 1 parcheggio riservato ma senza accesso diretto al marciapiede; l'utente su sedia a ruote è costretto a muoversi all'interno dello spazio di manovra dei veicoli (condizione non adeguata).
 Segnaletica orizzontale non adeguata.

Data del rilievo: 03/07/2019



FOTO 1



FOTO 2



FOTO 3



FOTO 4



FOTO 5



FOTO 6



FOTO 7



FOTO 8



COMUNE DI CIVITELLA IN VAL DI CHIANA (AR)
**PROGRAMMA DI INTERVENTO PER
 L'ABBATTIMENTO DELLE BARRIERE
 ARCHITETTONICHE**
SCHEDE RILIEVO
SPAZI - Strade

CENTRO ABITATO

SCHEDE

S2

- | | |
|---|--|
| <input type="checkbox"/> Civitella in Val di Chiana | <input checked="" type="checkbox"/> Pieve al Toppo |
| <input type="checkbox"/> Albergo | <input type="checkbox"/> Spoiano |
| <input type="checkbox"/> Oliveto | <input type="checkbox"/> Tegoletto |
| <input type="checkbox"/> Badia al Pino | <input type="checkbox"/> Tuori |
| <input type="checkbox"/> Ciggiano | <input type="checkbox"/> Viciomaggio |
| <input type="checkbox"/> Pieve a Maiano | |

IDENTIFICAZIONE

DENOMINAZIONE

Via dell'Industria

LOCALIZZAZIONE

Collegamento Via Aretina Nord – Via Cassia Vecchia

UTOE

1

INQUADRAMENTO ORTOFOTO



- Area rilevata
- Sottozona (valutata a parte)
- Presenza segnalata posto auto riservato portatori di handicap
- Attraversamento pedonale
- Fermata mezzi pubblici
- Punto di vista fotografico

ELEMENTO	ACCESSIBILITÀ	FATTIBILITÀ DELL'INTERVENTO DI ADEGUAMENTO	
1 MARCIAPIEDI	<input type="checkbox"/> ACCESSIBILE <input type="checkbox"/> NON ACCESSIBILE <input checked="" type="checkbox"/> ACCESSIBILE NON A NORMA	<input type="checkbox"/> FACILE	<input checked="" type="checkbox"/> DIFFICILE
2 ATTRAVERS. PEDONALI	<input type="checkbox"/> ACCESSIBILE <input type="checkbox"/> NON ACCESSIBILE <input type="checkbox"/> ACCESSIBILE NON A NORMA	<input type="checkbox"/> FACILE	<input type="checkbox"/> DIFFICILE
3 PARCHEGGI RISERVATI	<input type="checkbox"/> ACCESSIBILE <input type="checkbox"/> NON ACCESSIBILE <input type="checkbox"/> ACCESSIBILE NON A NORMA	<input type="checkbox"/> FACILE	<input type="checkbox"/> DIFFICILE
4 ATTREZZATURE URBANE	<input type="checkbox"/> ACCESSIBILE <input type="checkbox"/> NON ACCESSIBILE <input checked="" type="checkbox"/> ACCESSIBILE NON A NORMA	<input checked="" type="checkbox"/> FACILE	<input type="checkbox"/> DIFFICILE
VALUTAZIONE COMPLESSIVA	<input type="checkbox"/> ACCESSIBILE <input type="checkbox"/> NON ACCESSIBILE <input checked="" type="checkbox"/> ACCESSIBILE NON A NORMA	<input type="checkbox"/> FACILE	<input checked="" type="checkbox"/> DIFFICILE

NOTE

Marciapiede quasi sempre presente ma non sempre adeguato e raccordato col p.d.c.; pavimentazione a tratti sconnessa (per rottura dell'asfalto, per presenza di chiusini).
 Agli scivoli non corrisponde attraversamento pedonale contestuale; non è garantita la continuità del percorso pedonale.
 Lungo il tratto in esame non vi sono parcheggi riservati.
 Attrezzature urbane carenti; segnaletica orizzontale non adeguata.

Data del rilievo: 12/08/2019



FOTO 1



FOTO 2



FOTO 3



FOTO 4



FOTO 5



FOTO 6



COMUNE DI CIVITELLA IN VAL DI CHIANA (AR)
**PROGRAMMA DI INTERVENTO PER
 L'ABBATTIMENTO DELLE BARRIERE
 ARCHITETTONICHE**
SCHEDA RILIEVO
SPAZI - Strade

CENTRO ABITATO

- Civitella in Val di Chiana
- Albergo
- Oliveto
- Badia al Pino
- Ciggiano
- Pieve a Maiano

- Pieve al Toppo
- Spoiano
- Tegoletto
- Tuori
- Vicinaggio

SCHEDA

S3

IDENTIFICAZIONE

DENOMINAZIONE

Via Cassia

LOCALIZZAZIONE

Collegamento Via Aretina Nord – Via Dante Alighieri

UTOE

1

INQUADRAMENTO ORTOFOTO



- Area rilevata
- Presenza segnalata posto auto riservato portatori di handicap
- Attraversamento pedonale
- Fermata mezzi pubblici
- Punto di vista fotografico

ELEMENTO	ACCESSIBILITÀ	FATTIBILITÀ DELL'INTERVENTO DI ADEGUAMENTO	
1 MARCIAPIEDI	<input checked="" type="checkbox"/> ACCESSIBILE <input type="checkbox"/> NON ACCESSIBILE <input type="checkbox"/> ACCESSIBILE NON A NORMA	<input type="checkbox"/> FACILE	<input type="checkbox"/> DIFFICILE
2 ATTRAVERS. PEDONALI	<input checked="" type="checkbox"/> ACCESSIBILE <input type="checkbox"/> NON ACCESSIBILE <input type="checkbox"/> ACCESSIBILE NON A NORMA	<input type="checkbox"/> FACILE	<input type="checkbox"/> DIFFICILE
3 PARCHEGGI RISERVATI	<input type="checkbox"/> ACCESSIBILE <input type="checkbox"/> NON ACCESSIBILE <input type="checkbox"/> ACCESSIBILE NON A NORMA	<input type="checkbox"/> FACILE	<input type="checkbox"/> DIFFICILE
4 ATTREZZATURE URBANE	<input type="checkbox"/> ACCESSIBILE <input type="checkbox"/> NON ACCESSIBILE <input checked="" type="checkbox"/> ACCESSIBILE NON A NORMA	<input checked="" type="checkbox"/> FACILE	<input type="checkbox"/> DIFFICILE
VALUTAZIONE COMPLESSIVA	<input type="checkbox"/> ACCESSIBILE <input type="checkbox"/> NON ACCESSIBILE <input checked="" type="checkbox"/> ACCESSIBILE NON A NORMA	<input checked="" type="checkbox"/> FACILE	<input type="checkbox"/> DIFFICILE

NOTE

Marciaiede adeguato ma non sempre presente; laddove assente manca un percorso pedonale sicuro (banchina stretta o percorrenza ostacolata da veicoli in sosta).
 Lungo la strada vi sono dei parcheggi (senza posti auto riservati). Non vi sono attraversamenti pedonali; non è garantita la continuità di percorso pedonale.
 Pavimentazione a tratti sconnessa (per rottura dell'asfalto, presenza di chiusini).
 Lungo la strada non vi sono parcheggi riservati.
 Segnaletica orizzontale non sempre adeguata.

Data del rilievo: 12/08/2019



FOTO 1



FOTO 2



FOTO 3



FOTO 4



FOTO 5



FOTO 6



FOTO 7



FOTO 8



COMUNE DI CIVITELLA IN VAL DI CHIANA (AR)
**PROGRAMMA DI INTERVENTO PER
 L'ABBATTIMENTO DELLE BARRIERE
 ARCHITETTONICHE**
SCHEDA RILIEVO
SPAZI - Strade

CENTRO ABITATO

SCHEDA

S4

- | | |
|---|--|
| <input type="checkbox"/> Civitella in Val di Chiana | <input checked="" type="checkbox"/> Pieve al Toppo |
| <input type="checkbox"/> Albergo | <input type="checkbox"/> Spoiano |
| <input type="checkbox"/> Oliveto | <input type="checkbox"/> Tegoletto |
| <input type="checkbox"/> Badia al Pino | <input type="checkbox"/> Tuori |
| <input type="checkbox"/> Ciggiano | <input type="checkbox"/> Viciomaggio |
| <input type="checkbox"/> Pieve a Maiano | |

IDENTIFICAZIONE

DENOMINAZIONE Via del Sembolino	
LOCALIZZAZIONE Tratto Via Aretina Nord – Stadio Maurizio Nocciolini	UTOE 1

INQUADRAMENTO ORTOFOTO

ELEMENTO	ACCESSIBILITÀ	FATTIBILITÀ DELL'INTERVENTO DI ADEGUAMENTO	
1 MARCIAPIEDI	<input checked="" type="checkbox"/> ACCESSIBILE <input type="checkbox"/> NON ACCESSIBILE <input type="checkbox"/> ACCESSIBILE NON A NORMA	<input type="checkbox"/> FACILE	<input type="checkbox"/> DIFFICILE
2 ATTRAVERS. PEDONALI	<input checked="" type="checkbox"/> ACCESSIBILE <input type="checkbox"/> NON ACCESSIBILE <input type="checkbox"/> ACCESSIBILE NON A NORMA	<input type="checkbox"/> FACILE	<input type="checkbox"/> DIFFICILE
3 PARCHEGGI RISERVATI	<input type="checkbox"/> ACCESSIBILE <input type="checkbox"/> NON ACCESSIBILE <input type="checkbox"/> ACCESSIBILE NON A NORMA	<input type="checkbox"/> FACILE	<input type="checkbox"/> DIFFICILE
4 ATTREZZATURE URBANE	<input type="checkbox"/> ACCESSIBILE <input type="checkbox"/> NON ACCESSIBILE <input checked="" type="checkbox"/> ACCESSIBILE NON A NORMA	<input checked="" type="checkbox"/> FACILE	<input type="checkbox"/> DIFFICILE
VALUTAZIONE COMPLESSIVA	<input checked="" type="checkbox"/> ACCESSIBILE <input type="checkbox"/> NON ACCESSIBILE <input type="checkbox"/> ACCESSIBILE NON A NORMA	<input type="checkbox"/> FACILE	<input type="checkbox"/> DIFFICILE

NOTE

Marciaiede quasi sempre presente ed adeguato.
 Laddove il marciaiede non è presente è possibile percorrere la larga banchina (tratto adiacente allo Stadio, carente però di manutenzione).
 Gli attraversamenti pedonali presenti consentono la continuità di percorso pedonale.
 Lungo il tratto in esame non vi sono parcheggi riservati. Segnaletica orizzontale non adeguata.
Per il tratto di strada in esame la valutazione "Accessibile" è da intendere come "Accessibile con necessità di ripristino e/o manutenzione".
Sul restante tratto di strada, fino alla rotonda, al momento del rilievo sono in corso i lavori per la realizzazione del marciaiede; allo stato attuale tale tratto non è accessibile e la valutazione complessiva è demandata alla fase successiva alla fine lavori.
 Oltre la rotonda la strada non è accessibile (sede stradale non adeguata). Strada di difficile percorrenza anche per soggetti normodotati.

Data del rilievo: 12/08/2019



FOTO 1



FOTO 2



FOTO 3



FOTO 4



FOTO 5



FOTO 6



FOTO 7



FOTO 8



COMUNE DI CIVITELLA IN VAL DI CHIANA (AR)
PROGRAMMA DI INTERVENTO PER L'ABBATTIMENTO DELLE BARRIERE ARCHITETTONICHE
SCHEDA RILIEVO
SPAZI - Strade

CENTRO ABITATO

- | | |
|---|--|
| <input type="checkbox"/> Civitella in Val di Chiana | <input checked="" type="checkbox"/> Pieve al Toppo |
| <input type="checkbox"/> Albergo | <input type="checkbox"/> Spoiano |
| <input type="checkbox"/> Oliveto | <input type="checkbox"/> Tegoletto |
| <input type="checkbox"/> Badia al Pino | <input type="checkbox"/> Tuori |
| <input type="checkbox"/> Ciggiano | <input type="checkbox"/> Viciomaggio |
| <input type="checkbox"/> Pieve a Maiano | |

SCHEDA

S5

IDENTIFICAZIONE

DENOMINAZIONE

Via Beatrice

LOCALIZZAZIONE

Collegamento Via del Sembolino – Giardino pubblico

UTOE

1

INQUADRAMENTO ORTOFOTO

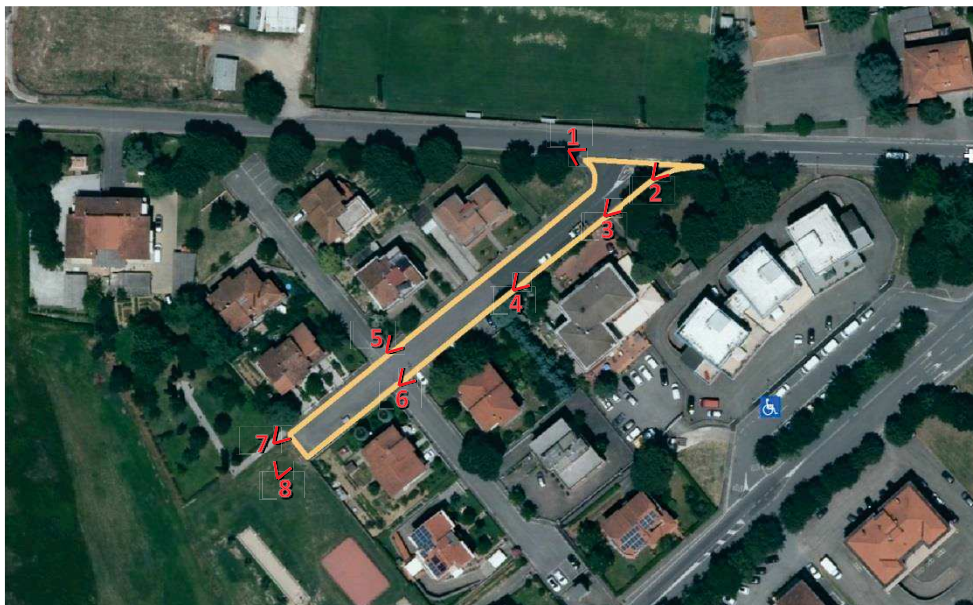

- Area rilevata
- Presenza segnalata posto auto riservato portatori di handicap
- Attraversamento pedonale
- Fermata mezzi pubblici
- Punto di vista fotografico

ELEMENTO	ACCESSIBILITÀ	FATTIBILITÀ DELL'INTERVENTO DI ADEGUAMENTO	
1 MARCIAPIEDI	<input type="checkbox"/> ACCESSIBILE <input type="checkbox"/> NON ACCESSIBILE <input checked="" type="checkbox"/> ACCESSIBILE NON A NORMA	<input checked="" type="checkbox"/> FACILE	<input type="checkbox"/> DIFFICILE
2 ATTRAVERS. PEDONALI	<input type="checkbox"/> ACCESSIBILE <input type="checkbox"/> NON ACCESSIBILE <input type="checkbox"/> ACCESSIBILE NON A NORMA	<input type="checkbox"/> FACILE	<input type="checkbox"/> DIFFICILE
3 PARCHEGGI RISERVATI	<input type="checkbox"/> ACCESSIBILE <input type="checkbox"/> NON ACCESSIBILE <input type="checkbox"/> ACCESSIBILE NON A NORMA	<input type="checkbox"/> FACILE	<input type="checkbox"/> DIFFICILE
4 ATTREZZATURE URBANE	<input type="checkbox"/> ACCESSIBILE <input type="checkbox"/> NON ACCESSIBILE <input checked="" type="checkbox"/> ACCESSIBILE NON A NORMA	<input checked="" type="checkbox"/> FACILE	<input type="checkbox"/> DIFFICILE
VALUTAZIONE COMPLESSIVA	<input type="checkbox"/> ACCESSIBILE <input type="checkbox"/> NON ACCESSIBILE <input checked="" type="checkbox"/> ACCESSIBILE NON A NORMA	<input checked="" type="checkbox"/> FACILE	<input type="checkbox"/> DIFFICILE

NOTE

Strada chiusa con marciapiede quasi sempre presente ma non sempre adeguato; pavimentazione del marciapiede a tratti sconnessa (per rottura dell'asfalto) e pavimentazione ostacolata dalla presenza di arredi.
 Lungo la strada non vi sono parcheggi riservati, né attraversamenti pedonali.
 Segnaletica orizzontale non adeguata.

Data del rilievo: 03/07/2019



FOTO 1



FOTO 2



FOTO 3



FOTO 4



FOTO 5



FOTO 6



FOTO 7



FOTO 8



COMUNE DI CIVITELLA IN VAL DI CHIANA (AR)
**PROGRAMMA DI INTERVENTO PER
 L'ABBATTIMENTO DELLE BARRIERE
 ARCHITETTONICHE**
SCHEDA RILIEVO
SPAZI - Strade

CENTRO ABITATO

- | | |
|---|---|
| <input type="checkbox"/> Civitella in Val di Chiana | <input checked="" type="checkbox"/> Pieve al Toppo |
| <input type="checkbox"/> Albergo | <input type="checkbox"/> Spoiano |
| <input type="checkbox"/> Oliveto | <input type="checkbox"/> Tegoletto |
| <input type="checkbox"/> Badia al Pino | <input type="checkbox"/> Tuori |
| <input type="checkbox"/> Ciggiano | <input type="checkbox"/> Viciomaggio |
| <input type="checkbox"/> Pieve a Maiano | |

SCHEDA

S6

IDENTIFICAZIONE

DENOMINAZIONE

Via dei Boschi (Tratto 1)

LOCALIZZAZIONE

Tratto rotatoria Via del Sembolino – Incrocio Via Andromeda

UTOE

1

INQUADRAMENTO ORTOFOTO

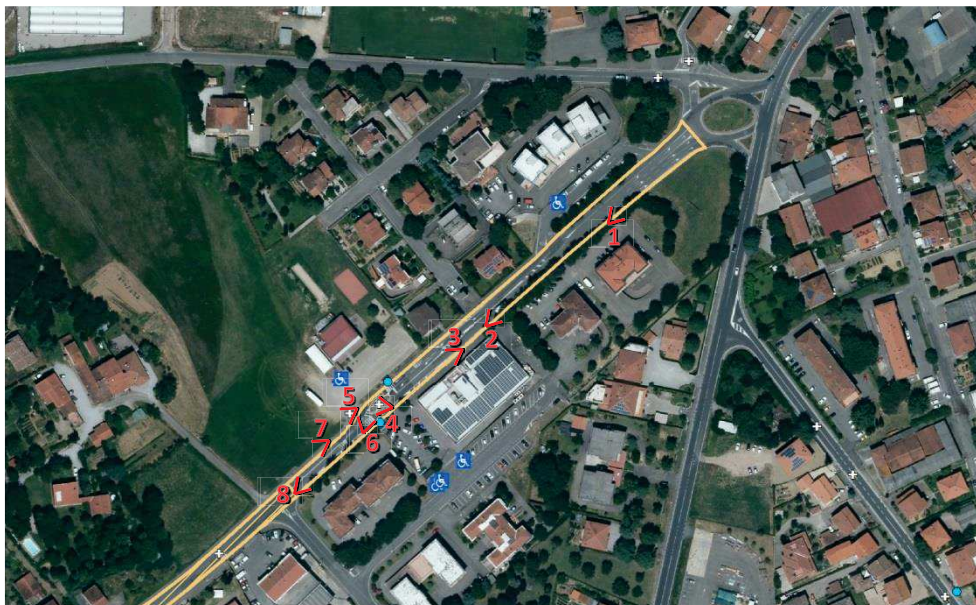

- Area rilevata
- Sottozona (valutata a parte)
- Presenza segnalata posto auto riservato portatori di handicap
- Attraversamento pedonale
- Fermata mezzi pubblici
- Punto di vista fotografico

ELEMENTO	ACCESSIBILITÀ	FATTIBILITÀ DELL'INTERVENTO DI ADEGUAMENTO	
1 MARCIAPIEDI	<input type="checkbox"/> ACCESSIBILE <input type="checkbox"/> NON ACCESSIBILE <input checked="" type="checkbox"/> ACCESSIBILE NON A NORMA	<input checked="" type="checkbox"/> FACILE	<input type="checkbox"/> DIFFICILE
2 ATTRAVERS. PEDONALI	<input checked="" type="checkbox"/> ACCESSIBILE <input type="checkbox"/> NON ACCESSIBILE <input type="checkbox"/> ACCESSIBILE NON A NORMA	<input type="checkbox"/> FACILE	<input type="checkbox"/> DIFFICILE
3 PARCHEGGI RISERVATI	<input type="checkbox"/> ACCESSIBILE <input type="checkbox"/> NON ACCESSIBILE <input type="checkbox"/> ACCESSIBILE NON A NORMA	<input type="checkbox"/> FACILE	<input type="checkbox"/> DIFFICILE
4 ATTREZZATURE URBANE	<input checked="" type="checkbox"/> ACCESSIBILE <input type="checkbox"/> NON ACCESSIBILE <input type="checkbox"/> ACCESSIBILE NON A NORMA	<input type="checkbox"/> FACILE	<input type="checkbox"/> DIFFICILE
VALUTAZIONE COMPLESSIVA	<input checked="" type="checkbox"/> ACCESSIBILE <input type="checkbox"/> NON ACCESSIBILE <input type="checkbox"/> ACCESSIBILE NON A NORMA	<input type="checkbox"/> FACILE	<input type="checkbox"/> DIFFICILE

NOTE

Strada soggetta a intenso traffico veicolare.
 Marciapiede sempre presente e quasi sempre adeguato; pavimentazione del marciapiede a tratti sconnessa (per rottura dell'asfalto, per presenza di chiusini).
 Lungo il tratto iniziale, procedendo dalla rotatoria verso Badia al Pino, il marciapiede corre lungo il parcheggio ubicato in destra (nel parcheggio si trova n. 1 posto auto riservato).
 L'attraversamento pedonale presente consente la continuità di percorso pedonale.
 Lungo la strada non vi sono parcheggi riservati.
 Sul tratto in esame le fermate dei mezzi pubblici sono dotate di pensilina.
 Segnaletica orizzontale non sempre adeguata.

Per il tratto di strada in esame la valutazione "Accessibile" è da intendere come "Accessibile con necessità di ripristino e/o manutenzione".

Data del rilievo: 02/08/2019



FOTO 1



FOTO 2



FOTO 3



FOTO 4



FOTO 5



FOTO 6



FOTO 7



FOTO 8



COMUNE DI CIVITELLA IN VAL DI CHIANA (AR)
PROGRAMMA DI INTERVENTO PER L'ABBATTIMENTO DELLE BARRIERE ARCHITETTONICHE
SCHEDA RILIEVO
SPAZI - Strade

CENTRO ABITATO

- | | |
|---|---|
| <input type="checkbox"/> Civitella in Val di Chiana | <input checked="" type="checkbox"/> Pieve al Toppo |
| <input type="checkbox"/> Albergo | <input type="checkbox"/> Spoiano |
| <input type="checkbox"/> Oliveto | <input type="checkbox"/> Tegoletto |
| <input type="checkbox"/> Badia al Pino | <input type="checkbox"/> Tuori |
| <input type="checkbox"/> Ciggiano | <input type="checkbox"/> Viciomaggio |
| <input type="checkbox"/> Pieve a Maiano | |

SCHEDA

S6

IDENTIFICAZIONE

DENOMINAZIONE

Via dei Boschi (Tratto 2)

LOCALIZZAZIONE

Tratto Incrocio Via Andromeda – Centro diurno “La Quercia”

UTOE

1

INQUADRAMENTO ORTOFOTO



- Area rilevata
- Sottozona (valutata a parte)
- Presenza segnalata posto auto riservato portatori di handicap
- Attraversamento pedonale
- Fermata mezzi pubblici
- Punto di vista fotografico

ELEMENTO	ACCESSIBILITÀ	FATTIBILITÀ DELL'INTERVENTO DI ADEGUAMENTO	
1 MARCIAPIEDI	<input type="checkbox"/> ACCESSIBILE <input type="checkbox"/> NON ACCESSIBILE <input checked="" type="checkbox"/> ACCESSIBILE NON A NORMA	<input checked="" type="checkbox"/> FACILE	<input type="checkbox"/> DIFFICILE
2 ATTRAVERS. PEDONALI	<input checked="" type="checkbox"/> ACCESSIBILE <input type="checkbox"/> NON ACCESSIBILE <input type="checkbox"/> ACCESSIBILE NON A NORMA	<input type="checkbox"/> FACILE	<input type="checkbox"/> DIFFICILE
3 PARCHEGGI RISERVATI	<input type="checkbox"/> ACCESSIBILE <input type="checkbox"/> NON ACCESSIBILE <input type="checkbox"/> ACCESSIBILE NON A NORMA	<input type="checkbox"/> FACILE	<input type="checkbox"/> DIFFICILE
4 ATTREZZATURE URBANE	<input type="checkbox"/> ACCESSIBILE <input type="checkbox"/> NON ACCESSIBILE <input checked="" type="checkbox"/> ACCESSIBILE NON A NORMA	<input checked="" type="checkbox"/> FACILE	<input type="checkbox"/> DIFFICILE
VALUTAZIONE COMPLESSIVA	<input type="checkbox"/> ACCESSIBILE <input type="checkbox"/> NON ACCESSIBILE <input checked="" type="checkbox"/> ACCESSIBILE NON A NORMA	<input checked="" type="checkbox"/> FACILE	<input type="checkbox"/> DIFFICILE

NOTE

Strada soggetta a intenso traffico veicolare.
 Marciapiede sempre presente ma raccordo non sempre adeguato col p.d.c.
 Pavimentazione del marciapiede a tratti sconnessa (per rottura dell'asfalto, per presenza di chiusini).
 Gli attraversamenti pedonali presenti consentono la continuità di percorso pedonale.
 Lungo la strada non vi sono parcheggi riservati.
 Sul tratto in esame le fermate dei mezzi pubblici non sono dotate di pensilina.
 Segnaletica orizzontale non sempre adeguata.
 Il restante tratto di strada, procedendo in direzione Badia al Pino, non è accessibile (sezione stradale non adeguata).

Data del rilievo: 02/08/2019



FOTO 1



FOTO 2



FOTO 3



FOTO 4



FOTO 5



FOTO 6



FOTO 7



FOTO 8



COMUNE DI CIVITELLA IN VAL DI CHIANA (AR)
**PROGRAMMA DI INTERVENTO PER
 L'ABBATTIMENTO DELLE BARRIERE
 ARCHITETTONICHE**
SCHEDA RILIEVO
SPAZI - Strade

CENTRO ABITATO

- Civitella in Val di Chiana
- Albergo
- Oliveto
- Badia al Pino
- Ciggiano
- Pieve a Maiano

- Pieve al Toppo
- Spoiano
- Tegoletto
- Tuori
- Vicomaggio

SCHEDA

S7

IDENTIFICAZIONE

DENOMINAZIONE

Via Andromeda

LOCALIZZAZIONE

Collegamento Via Aretina Nord – Via delle Case

UTOE

1

INQUADRAMENTO ORTOFOTO



- Area rilevata
- Presenza segnalata posto auto riservato portatori di handicap
- Attraversamento pedonale
- Fermata mezzi pubblici
- Punto di vista fotografico

ELEMENTO	ACCESSIBILITÀ	FATTIBILITÀ DELL'INTERVENTO DI ADEGUAMENTO	
1 MARCIAPIEDI	<input type="checkbox"/> ACCESSIBILE <input type="checkbox"/> NON ACCESSIBILE <input checked="" type="checkbox"/> ACCESSIBILE NON A NORMA	<input checked="" type="checkbox"/> FACILE	<input type="checkbox"/> DIFFICILE
2 ATTRAVERS. PEDONALI	<input type="checkbox"/> ACCESSIBILE <input type="checkbox"/> NON ACCESSIBILE <input type="checkbox"/> ACCESSIBILE NON A NORMA	<input type="checkbox"/> FACILE	<input type="checkbox"/> DIFFICILE
3 PARCHEGGI RISERVATI	<input checked="" type="checkbox"/> ACCESSIBILE <input type="checkbox"/> NON ACCESSIBILE <input type="checkbox"/> ACCESSIBILE NON A NORMA	<input type="checkbox"/> FACILE	<input type="checkbox"/> DIFFICILE
4 ATTREZZATURE URBANE	<input type="checkbox"/> ACCESSIBILE <input type="checkbox"/> NON ACCESSIBILE <input checked="" type="checkbox"/> ACCESSIBILE NON A NORMA	<input checked="" type="checkbox"/> FACILE	<input type="checkbox"/> DIFFICILE
VALUTAZIONE COMPLESSIVA	<input type="checkbox"/> ACCESSIBILE <input type="checkbox"/> NON ACCESSIBILE <input checked="" type="checkbox"/> ACCESSIBILE NON A NORMA	<input checked="" type="checkbox"/> FACILE	<input type="checkbox"/> DIFFICILE

NOTE

Marciapiede sempre presente e quasi sempre adeguato; pavimentazione del marciapiede a tratti sconnessa (per rottura dell'asfalto, presenza di chiusini).
 Lungo la strada vi è n. 1 parcheggio riservato (con accesso diretto al marciapiede).
 Non vi sono attraversamenti pedonali; non sempre è garantita la continuità di percorso pedonale.
 Segnaletica orizzontale non adeguata.

Data del rilievo: 03/07/2019



FOTO 1



FOTO 2



FOTO 3



FOTO 4



FOTO 5



FOTO 6



FOTO 7



FOTO 8



COMUNE DI CIVITELLA IN VAL DI CHIANA (AR)
PROGRAMMA DI INTERVENTO PER L'ABBATTIMENTO DELLE BARRIERE ARCHITETTONICHE
SCHEDA RILIEVO SPAZI - Strade

CENTRO ABITATO

- | | |
|---|---|
| <input type="checkbox"/> Civitella in Val di Chiana | <input checked="" type="checkbox"/> Pieve al Toppo |
| <input type="checkbox"/> Albergo | <input type="checkbox"/> Spoiano |
| <input type="checkbox"/> Oliveto | <input type="checkbox"/> Tegoletto |
| <input type="checkbox"/> Badia al Pino | <input type="checkbox"/> Tuori |
| <input type="checkbox"/> Ciggiano | <input type="checkbox"/> Viciomaggio |
| <input type="checkbox"/> Pieve a Maiano | |

SCHEDA

S8

IDENTIFICAZIONE

DENOMINAZIONE

Via Orione (Tratto 1)

LOCALIZZAZIONE

Incrocio Via Andromeda – Via Venere

UTOE

1

INQUADRAMENTO ORTOFOTO

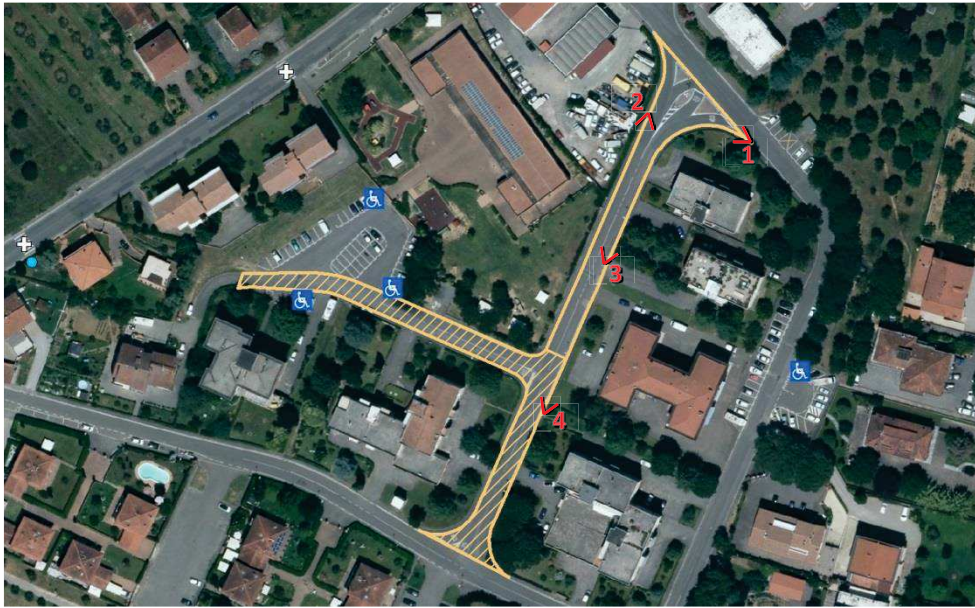

- Area rilevata
- Sottozona (valutata a parte)
- Presenza segnalata posto auto riservato portatori di handicap
- Attraversamento pedonale
- Fermata mezzi pubblici
- Punto di vista fotografico

ELEMENTO	ACCESSIBILITÀ	FATTIBILITÀ DELL'INTERVENTO DI ADEGUAMENTO	
1 MARCIAPIEDI	<input type="checkbox"/> ACCESSIBILE <input type="checkbox"/> NON ACCESSIBILE <input checked="" type="checkbox"/> ACCESSIBILE NON A NORMA	<input checked="" type="checkbox"/> FACILE	<input type="checkbox"/> DIFFICILE
2 ATTRAVERS. PEDONALI	<input type="checkbox"/> ACCESSIBILE <input type="checkbox"/> NON ACCESSIBILE <input type="checkbox"/> ACCESSIBILE NON A NORMA	<input type="checkbox"/> FACILE	<input type="checkbox"/> DIFFICILE
3 PARCHEGGI RISERVATI	<input type="checkbox"/> ACCESSIBILE <input type="checkbox"/> NON ACCESSIBILE <input type="checkbox"/> ACCESSIBILE NON A NORMA	<input type="checkbox"/> FACILE	<input type="checkbox"/> DIFFICILE
4 ATTREZZATURE URBANE	<input type="checkbox"/> ACCESSIBILE <input type="checkbox"/> NON ACCESSIBILE <input checked="" type="checkbox"/> ACCESSIBILE NON A NORMA	<input checked="" type="checkbox"/> FACILE	<input type="checkbox"/> DIFFICILE
VALUTAZIONE COMPLESSIVA	<input type="checkbox"/> ACCESSIBILE <input checked="" type="checkbox"/> NON ACCESSIBILE <input type="checkbox"/> ACCESSIBILE NON A NORMA	<input type="checkbox"/> FACILE	<input checked="" type="checkbox"/> DIFFICILE

NOTE

Marciapiede sempre presente e quasi sempre adeguato; pavimentazione del marciapiede a tratti sconnessa (per rottura dell'asfalto, presenza di chiusini).
 Lungo il tratto di strada non vi sono parcheggi riservati.
 Non vi sono attraversamenti pedonali; non sempre è garantita la continuità di percorso pedonale.
 La pendenza sostenuta del tratto di strada non consente all'utente su sedia a ruote di percorrerlo in autonomia (condizione di non accessibilità).
 Segnaletica orizzontale non adeguata.

Data del rilievo: 01/07/2019



FOTO 1



FOTO 2



FOTO 3



FOTO 4

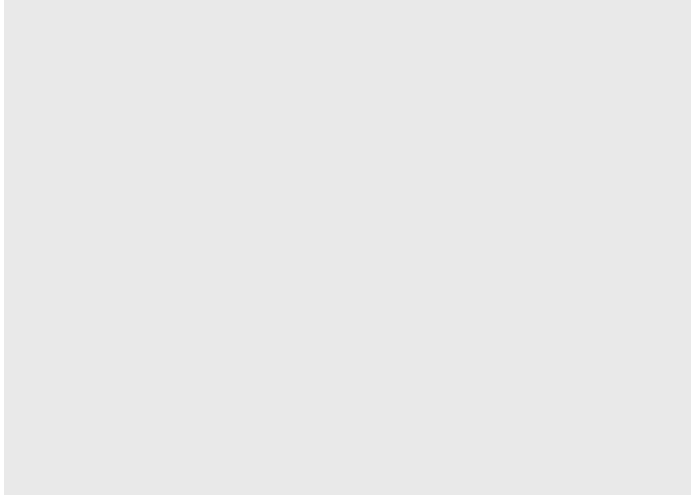
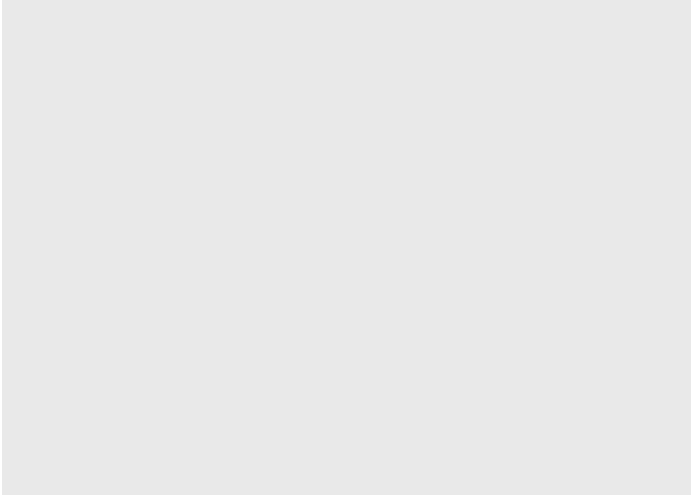
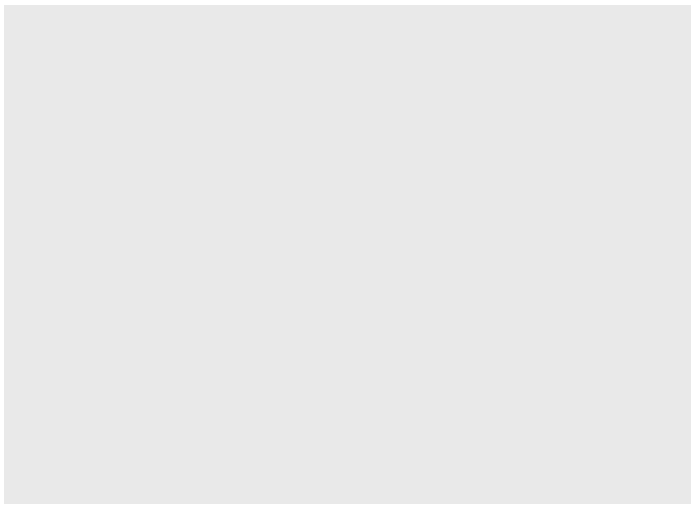
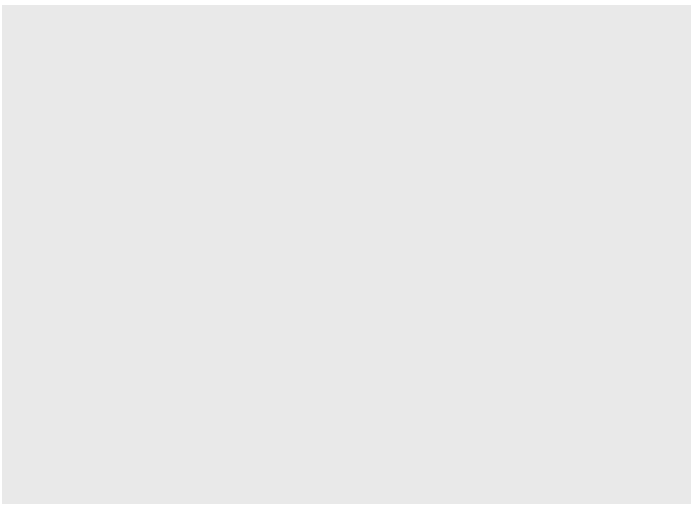



COMUNE DI CIVITELLA IN VAL DI CHIANA (AR)
**PROGRAMMA DI INTERVENTO PER
 L'ABBATTIMENTO DELLE BARRIERE
 ARCHITETTONICHE**
SCHEDE RILIEVO
SPAZI - Strade

CENTRO ABITATO

SCHEDE

S8

- | | |
|---|---|
| <input type="checkbox"/> Civitella in Val di Chiana | <input checked="" type="checkbox"/> Pieve al Toppo |
| <input type="checkbox"/> Albergo | <input type="checkbox"/> Spoiano |
| <input type="checkbox"/> Oliveto | <input type="checkbox"/> Tegoletto |
| <input type="checkbox"/> Badia al Pino | <input type="checkbox"/> Tuori |
| <input type="checkbox"/> Ciggiano | <input type="checkbox"/> Viciomaggio |
| <input type="checkbox"/> Pieve a Maiano | |

IDENTIFICAZIONE

DENOMINAZIONE

Via Orione (Tratto 2)

LOCALIZZAZIONE

Incrocio Via Venere – Via della Case

UTOE

1

INQUADRAMENTO ORTOFOTO

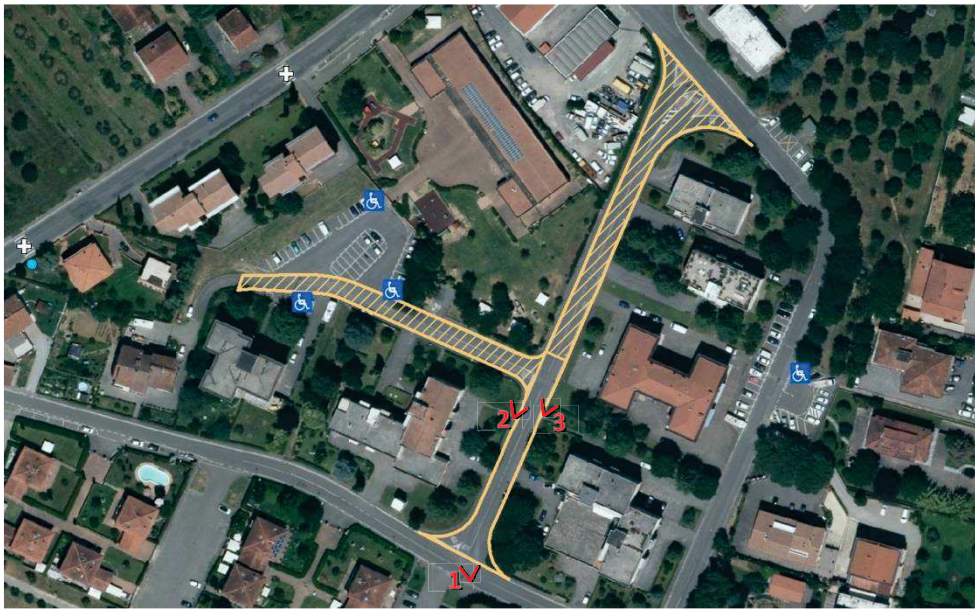

- Area rilevata
- Sottozona (valutata a parte)
- Presenza segnalata posto auto riservato portatori di handicap
- Attraversamento pedonale
- Fermata mezzi pubblici
- Punto di vista fotografico

ELEMENTO	ACCESSIBILITÀ	FATTIBILITÀ DELL'INTERVENTO DI ADEGUAMENTO	
1 MARCIAPIEDI	<input type="checkbox"/> ACCESSIBILE <input type="checkbox"/> NON ACCESSIBILE <input checked="" type="checkbox"/> ACCESSIBILE NON A NORMA	<input checked="" type="checkbox"/> FACILE	<input type="checkbox"/> DIFFICILE
2 ATTRAVERS. PEDONALI	<input type="checkbox"/> ACCESSIBILE <input type="checkbox"/> NON ACCESSIBILE <input type="checkbox"/> ACCESSIBILE NON A NORMA	<input type="checkbox"/> FACILE	<input type="checkbox"/> DIFFICILE
3 PARCHEGGI RISERVATI	<input type="checkbox"/> ACCESSIBILE <input type="checkbox"/> NON ACCESSIBILE <input type="checkbox"/> ACCESSIBILE NON A NORMA	<input type="checkbox"/> FACILE	<input type="checkbox"/> DIFFICILE
4 ATTREZZATURE URBANE	<input type="checkbox"/> ACCESSIBILE <input type="checkbox"/> NON ACCESSIBILE <input checked="" type="checkbox"/> ACCESSIBILE NON A NORMA	<input checked="" type="checkbox"/> FACILE	<input type="checkbox"/> DIFFICILE
VALUTAZIONE COMPLESSIVA	<input type="checkbox"/> ACCESSIBILE <input checked="" type="checkbox"/> NON ACCESSIBILE <input type="checkbox"/> ACCESSIBILE NON A NORMA	<input type="checkbox"/> FACILE	<input checked="" type="checkbox"/> DIFFICILE

NOTE

Marciapiede sempre presente ed adeguato; pavimentazione del marciapiede a tratti sconnessa (per rottura dell'asfalto, presenza di chiusini).
 Lungo il tratto di strada non vi sono parcheggi riservati.
 Non vi sono attraversamenti pedonali; non sempre è garantita la continuità di percorso pedonale.
 Segnaletica orizzontale non adeguata.

Data del rilievo: 01/07/2019



FOTO 1



FOTO 2



FOTO 3



COMUNE DI CIVITELLA IN VAL DI CHIANA (AR)
**PROGRAMMA DI INTERVENTO PER
 L'ABBATTIMENTO DELLE BARRIERE
 ARCHITETTONICHE**
SCHEDA RILIEVO
SPAZI - Strade

CENTRO ABITATO

SCHEDA

S8

- | | |
|---|---|
| <input type="checkbox"/> Civitella in Val di Chiana | <input checked="" type="checkbox"/> Pieve al Toppo |
| <input type="checkbox"/> Albergo | <input type="checkbox"/> Spoiano |
| <input type="checkbox"/> Oliveto | <input type="checkbox"/> Tegoletto |
| <input type="checkbox"/> Badia al Pino | <input type="checkbox"/> Tuori |
| <input type="checkbox"/> Ciggiano | <input type="checkbox"/> Viciomaggio |
| <input type="checkbox"/> Pieve a Maiano | |

IDENTIFICAZIONE

DENOMINAZIONE

Via Venere

LOCALIZZAZIONE

Incrocio Via Orione - Scuole

UTOE

1

INQUADRAMENTO ORTOFOTO

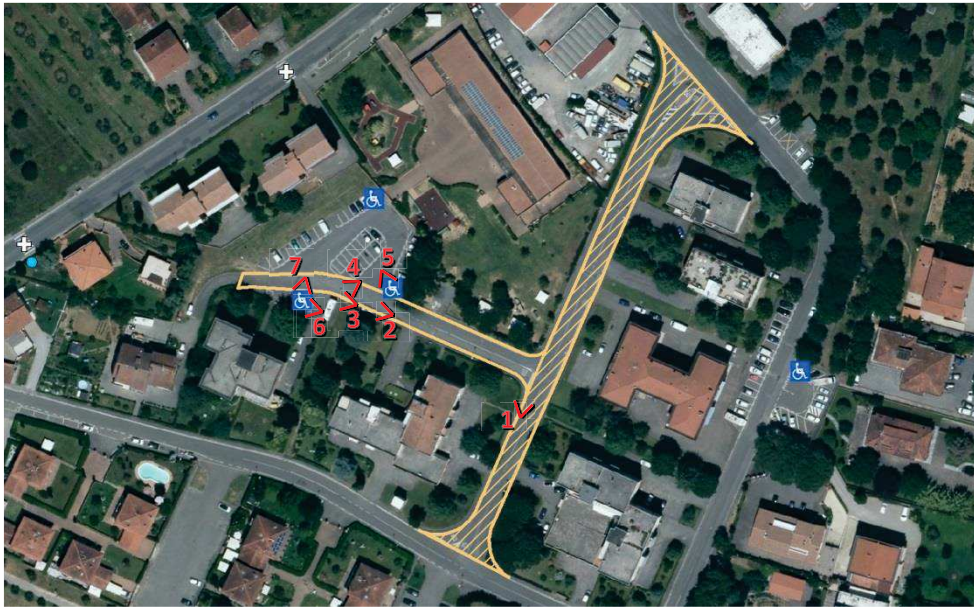

- Area rilevata
- Sottozona (valutata a parte)
- Presenza segnalata posto auto riservato portatori di handicap
- Attraversamento pedonale
- Fermata mezzi pubblici
- Punto di vista fotografico

ELEMENTO	ACCESSIBILITÀ	FATTIBILITÀ DELL'INTERVENTO DI ADEGUAMENTO	
1 MARCIAPIEDI	<input type="checkbox"/> ACCESSIBILE <input type="checkbox"/> NON ACCESSIBILE <input checked="" type="checkbox"/> ACCESSIBILE NON A NORMA	<input checked="" type="checkbox"/> FACILE	<input type="checkbox"/> DIFFICILE
2 ATTRAVERS. PEDONALI	<input type="checkbox"/> ACCESSIBILE <input type="checkbox"/> NON ACCESSIBILE <input type="checkbox"/> ACCESSIBILE NON A NORMA	<input type="checkbox"/> FACILE	<input type="checkbox"/> DIFFICILE
3 PARCHEGGI RISERVATI	<input checked="" type="checkbox"/> ACCESSIBILE <input type="checkbox"/> NON ACCESSIBILE <input type="checkbox"/> ACCESSIBILE NON A NORMA	<input type="checkbox"/> FACILE	<input type="checkbox"/> DIFFICILE
4 ATTREZZATURE URBANE	<input type="checkbox"/> ACCESSIBILE <input type="checkbox"/> NON ACCESSIBILE <input checked="" type="checkbox"/> ACCESSIBILE NON A NORMA	<input checked="" type="checkbox"/> FACILE	<input type="checkbox"/> DIFFICILE
VALUTAZIONE COMPLESSIVA	<input type="checkbox"/> ACCESSIBILE <input type="checkbox"/> NON ACCESSIBILE <input checked="" type="checkbox"/> ACCESSIBILE NON A NORMA	<input checked="" type="checkbox"/> FACILE	<input type="checkbox"/> DIFFICILE

NOTE

Marciaiede sempre presente e quasi sempre adeguato; percorrenza a tratti ostacolata dalla presenza di arredi urbani.
 Pavimentazione del marciapiede a tratti sconnessa (per rottura dell'asfalto, presenza di chiusini ed erba).
 Oltre ai n. 2 parcheggi riservati presenti all'interno dell'adiacente parcheggio, lungo la strada vi è n. 1 parcheggio riservato (con accesso diretto al marciapiede, FOTO 7).
 Non vi sono attraversamenti pedonali; non sempre è garantita la continuità di percorso pedonale.
 Segnaletica orizzontale non adeguata.

Data del rilievo: 01/07/2019



FOTO 1



FOTO 2



FOTO 3



FOTO 4



FOTO 5



FOTO 6



FOTO 7



COMUNE DI CIVITELLA IN VAL DI CHIANA (AR)
PROGRAMMA DI INTERVENTO PER
L'ABBATTIMENTO DELLE BARRIERE
ARCHITETTONICHE
SCHEDA RILIEVO
SPAZI - Strade

CENTRO ABITATO

SCHEDA

S9

- | | |
|---|--|
| <input type="checkbox"/> Civitella in Val di Chiana | <input checked="" type="checkbox"/> Pieve al Toppo |
| <input type="checkbox"/> Albergo | <input type="checkbox"/> Spoiano |
| <input type="checkbox"/> Oliveto | <input type="checkbox"/> Tegoletto |
| <input type="checkbox"/> Badia al Pino | <input type="checkbox"/> Tuori |
| <input type="checkbox"/> Ciggiano | <input type="checkbox"/> Viciomaggio |
| <input type="checkbox"/> Pieve a Maiano | |

IDENTIFICAZIONE

DENOMINAZIONE

Via delle Case

LOCALIZZAZIONE

Collegamento Via dei Boschi – Via Aretina Nord (zona rotatoria)

UTOE

1

INQUADRAMENTO ORTOFOTO



- Area rilevata
- Presenza segnalata posto auto riservato portatori di handicap
- Attraversamento pedonale
- Fermata mezzi pubblici
- Punto di vista fotografico

ELEMENTO	ACCESSIBILITÀ	FATTIBILITÀ DELL'INTERVENTO DI ADEGUAMENTO	
1 MARCIAPIEDI	<input type="checkbox"/> ACCESSIBILE <input type="checkbox"/> NON ACCESSIBILE <input checked="" type="checkbox"/> ACCESSIBILE NON A NORMA	<input checked="" type="checkbox"/> FACILE	<input type="checkbox"/> DIFFICILE
2 ATTRAVERS. PEDONALI	<input type="checkbox"/> ACCESSIBILE <input type="checkbox"/> NON ACCESSIBILE <input type="checkbox"/> ACCESSIBILE NON A NORMA	<input type="checkbox"/> FACILE	<input type="checkbox"/> DIFFICILE
3 PARCHEGGI RISERVATI	<input type="checkbox"/> ACCESSIBILE <input type="checkbox"/> NON ACCESSIBILE <input type="checkbox"/> ACCESSIBILE NON A NORMA	<input type="checkbox"/> FACILE	<input type="checkbox"/> DIFFICILE
4 ATTREZZATURE URBANE	<input type="checkbox"/> ACCESSIBILE <input type="checkbox"/> NON ACCESSIBILE <input checked="" type="checkbox"/> ACCESSIBILE NON A NORMA	<input checked="" type="checkbox"/> FACILE	<input type="checkbox"/> DIFFICILE
VALUTAZIONE COMPLESSIVA	<input type="checkbox"/> ACCESSIBILE <input type="checkbox"/> NON ACCESSIBILE <input checked="" type="checkbox"/> ACCESSIBILE NON A NORMA	<input checked="" type="checkbox"/> FACILE	<input type="checkbox"/> DIFFICILE

NOTE

Marciapiede sempre presente e quasi sempre adeguato; pavimentazione del marciapiede a tratti sconnessa (per rottura dell'asfalto, presenza di chiusini).
 Lungo la strada non vi sono parcheggi riservati.
 L'attraversamento pedonale presente consente la continuità pedonale solo sull'ultimo tratto.
 Segnaletica verticale ed orizzontale non sempre adeguata.

Data del rilievo: 03/07/2019



FOTO 1



FOTO 2



FOTO 3



FOTO 4



FOTO 5



FOTO 6



FOTO 7



FOTO 8



COMUNE DI CIVITELLA IN VAL DI CHIANA (AR)
**PROGRAMMA DI INTERVENTO PER
 L'ABBATTIMENTO DELLE BARRIERE
 ARCHITETTONICHE**
SCHEDA RILIEVO
SPAZI - Strade

CENTRO ABITATO

- | | |
|---|--|
| <input type="checkbox"/> Civitella in Val di Chiana | <input checked="" type="checkbox"/> Pieve al Toppo |
| <input type="checkbox"/> Albergo | <input type="checkbox"/> Spoiano |
| <input type="checkbox"/> Oliveto | <input type="checkbox"/> Tegoletto |
| <input type="checkbox"/> Badia al Pino | <input type="checkbox"/> Tuori |
| <input type="checkbox"/> Ciggiano | <input type="checkbox"/> Viciomaggio |
| <input type="checkbox"/> Pieve a Maiano | |

SCHEDA

S10

IDENTIFICAZIONE

DENOMINAZIONE

Via Dante Alighieri

LOCALIZZAZIONE

Tratto Via Aretina Nord – Fine centro abitato

UTOE

1

INQUADRAMENTO ORTOFOTO



- Area rilevata
- Presenza segnalata posto auto riservato portatori di handicap
- Attraversamento pedonale
- Fermata mezzi pubblici
- Punto di vista fotografico

ELEMENTO	ACCESSIBILITÀ	FATTIBILITÀ DELL'INTERVENTO DI ADEGUAMENTO	
1 MARCIAPIEDI	<input type="checkbox"/> ACCESSIBILE <input type="checkbox"/> NON ACCESSIBILE <input checked="" type="checkbox"/> ACCESSIBILE NON A NORMA	<input checked="" type="checkbox"/> FACILE	<input type="checkbox"/> DIFFICILE
2 ATTRAVERS. PEDONALI	<input type="checkbox"/> ACCESSIBILE <input type="checkbox"/> NON ACCESSIBILE <input checked="" type="checkbox"/> ACCESSIBILE NON A NORMA	<input checked="" type="checkbox"/> FACILE	<input type="checkbox"/> DIFFICILE
3 PARCHEGGI RISERVATI	<input type="checkbox"/> ACCESSIBILE <input type="checkbox"/> NON ACCESSIBILE <input type="checkbox"/> ACCESSIBILE NON A NORMA	<input type="checkbox"/> FACILE	<input type="checkbox"/> DIFFICILE
4 ATTREZZATURE URBANE	<input type="checkbox"/> ACCESSIBILE <input type="checkbox"/> NON ACCESSIBILE <input checked="" type="checkbox"/> ACCESSIBILE NON A NORMA	<input checked="" type="checkbox"/> FACILE	<input type="checkbox"/> DIFFICILE
VALUTAZIONE COMPLESSIVA	<input type="checkbox"/> ACCESSIBILE <input type="checkbox"/> NON ACCESSIBILE <input checked="" type="checkbox"/> ACCESSIBILE NON A NORMA	<input checked="" type="checkbox"/> FACILE	<input type="checkbox"/> DIFFICILE

NOTE

Strada soggetta a intenso traffico veicolare.
 Marciapiede sempre presente ma non sempre adeguato; pavimentazione del marciapiede a tratti sconnessa (per rottura dell'asfalto, presenza di chiusini).
 Percorrenza ostacolata dai numerosi scivoli di accesso alle proprietà private.
 Gli attraversamenti pedonali presenti, non sempre in posizione adeguata, consentono la continuità di percorso pedonale.
 Lungo la strada non vi sono parcheggi riservati.
 Le fermate dei mezzi pubblici non sono dotate di pensilina; segnaletica orizzontale non sempre adeguata.
 Il restante tratto di strada, in direzione di Alberoro, non è accessibile (sede stradale non adeguata).

Data del rilievo: 12/08/2019



FOTO 1



FOTO 2



FOTO 3



FOTO 4



FOTO 5



FOTO 6



FOTO 7



FOTO 8