

Piano Operativo **PEBA**
Programma di intervento per l'abbattimento delle barriere architettoniche

Censimento: schede rilievo Parte 1
Badia al Pino



Luglio 2020

COMUNE DI CIVITELLA IN VAL DI CHIANA

Sindaca
Ginetta Menchetti

Responsabile del procedimento
Luca Niccolai

Garante dell'informazione e della partecipazione
Andrea Bernardini

Piano Operativo

PEBA

Programma di intervento per l'abbattimento delle barriere architettoniche

SocialDesign_Civitella
Progetto e coordinamento

Goffredo Serrini (responsabile)
Claudio Zagaglia
e
Laura Tavanti

con
Desirè Gambini
Sara Guarino
Patrizia Sodi

Silvia Bertocci

Studi e indagini di supporto

Annalisa Pirrello
VAS

Studio Associato Schiatti & Benini
Ingegneria idraulica

Matteo Bertoneri
Acustica ambientale

Giovanni Capacci, Fausto Capacci
Geologia



Via dei Conti 6, 50123 Firenze
Tel. 055.284795
architettura@socialdesign.eu
www.socialdesign.eu

BADIA AL PINO

P.E.B.A.: VALUTAZIONE DELL'ACCESSIBILITÀ

Badia al Pino

A Badia al Pino si trovano gli Uffici Comunali e la sede dei principali servizi.

Gli edifici e gli spazi pubblici, o ad uso pubblico, di una delle più grandi aree urbane del territorio comunale sono accessibili, anche se molti non rispettano in pieno le normative; fanno eccezione la Biblioteca Comunale (Scheda 04) e la Caserma dei Carabinieri (Scheda 05).

In relazione alla Biblioteca Comunale è possibile rendere accessibile l'interno adeguando almeno il servizio igienico ma conseguire la piena accessibilità dell'edificio appare alquanto difficoltoso per il ridotto spazio antistante lo sbarco dell'ascensore e per la presenza di vincoli storico architettonici (difficoltà di superare il gradino all'ingresso, direttamente su Corso Italia).

Per quanto riguarda la Caserma dei Carabinieri l'osservazione effettuata sul posto consente di asserire che il piano terra è accessibile agli utenti solo fino alla portineria; la presenza di n. 3 scalini interni ne impedisce l'accesso ai locali retrostanti (comunque aperti al pubblico). Nonostante il mancato sopralluogo interno a causa del nullaosta non pervenuto, è possibile definire difficoltoso l'eventuale intervento di adeguamento.

Un discorso a parte merita la sede del Municipio (Scheda 07); come è indicato anche nella specifica scheda, la valutazione complessiva di accessibilità (sebbene non a norma) è effettuata considerando l'avvicinamento da Via Gramsci; la presenza della scalinata rende infatti non possibile l'avvicinamento da Via L. Settembrini (superamento dell'ostacolo difficoltoso ed oneroso). Analogo discorso vale per l'Ufficio della Polizia Municipale (Scheda 07), ubicato al piano terra del Municipio, raggiungibile nella parte aperta al pubblico (ingresso ostacolato dalla presenza dell'infisso).

Di lieve entità sono gli interventi da porre in opera per conseguire la piena accessibilità nella sede della Misericordia (Scheda 06); più difficoltoso l'intervento di adeguamento della Stazione L.F.I. (Scheda 09) soprattutto per quanto riguarda l'adeguamento del servizio igienico.

Rimane parzialmente irrisolto il nodo della viabilità; la collocazione in rilevato del centro di Badia al Pino conferisce alle viabilità tratti a pendenza anche sostenuta che, benché dotati di adeguato marciapiede, non esimono l'utente su sedia a ruote a dover essere supportato (ad esempio tratto di Via Roma compreso tra la Stazione LFI e la rotatoria - Scheda S10, tratto di Via G. Verdi antistante l'Istituto Comprensivo Martiri di Civitella – Scheda S6).

Sono altresì da evidenziare alcune situazioni locali da adeguare (percorsi da e verso il posto auto riservato a soggetti diversamente abili, inadeguatezza del tratto di marciapiede di via Roma prossimo all'albergo "La Posta").

Più agevole la percorrenza della viabilità di recente realizzazione (richiedente tuttavia manutenzione).

Nel nucleo storico, inserito in ZTL, l'accessibilità è discontinua (Corso Italia è percorribile a tratti – Scheda S9).

Per quanto riguarda gli spazi verdi si reputa necessario intervenire sul giardino pubblico di Largo Monte Cervino (Scheda L), adeguando l'area attrezzata e consentendone la completa fruizione.

L'adeguamento dei parcheggi, ad eccezione di quello lungo Via Mascagni (Scheda B), richiede interventi di modesta entità riconducibili, essenzialmente, alla realizzazione di accorgimenti volti a migliorare la percorrenza degli spazi (definizione di percorsi e attraversamenti pedonali) la percorrenza del marciapiede (adeguato raccordo col p.d.c. e attraversamento pedonale contestuale, manutenzione della pavimentazione), la definizione e l'individuazione degli spazi (rifacimento segnaletica orizzontale, adeguamento segnaletica verticale).

EDIFICI

01	Circolo Olinto Paccinelli / Campo Sportivo Olinto Paccinelli
02	Cimitero
03	Istituto Comprensivo Martiri di Civitella / Palestra Comunale
04	Biblioteca Comunale
05	Caserma dei Carabinieri
06	Misericordia
07	Municipio e Polizia Municipale
08	Centro Socio-sanitario
09	Stazione LFI

SPAZI

A	Parcheggio Via G. Verdi
B	Parcheggio Via P. Mascagni
C	Spiazzo Municipio
D	Parcheggio pubblico Via Europa
E	Giardino pubblico Via A. Gramsci
F	Parcheggio Via A. Gramsci
G	Giardino pubblico Via A. Gramsci (Municipio)
H	Piazza Poggio Rosso
I	Largo Monte Cervino
L	Giardino pubblico Largo Monte Cervino

STRADE

S1	S.P. di Pescaiola (n. 21) (Tratto 1) / S.P. di Pescaiola (n. 21) (Tratto 2)
S2	Via del Sembolino
S3	Via dei Boschi
S4	Strada di accesso al Cimitero
S5	Via Olinto Paccinelli (Tratto 1) / Via Olinto Paccinelli (Tratto 2)
S6	Via G. Verdi
S7	Via Pastrengo / Via P. Mascagni
S8	Via Europa
S9	Corso Italia - Via A. Diaz
S10	Via Roma (Tratto 1) / Via Roma (Tratto 2)
S11	Via A. Gramsci (Tratto 1) / Via A. Gramsci (Tratto 2)
S12	Via L. Settembrini (Tratto 1) / Via L. Settembrini (Tratto 2 e Tratto 3)
S13	Via di Sotto
S14	Via Pratomagno
S15	Via Monte Bianco

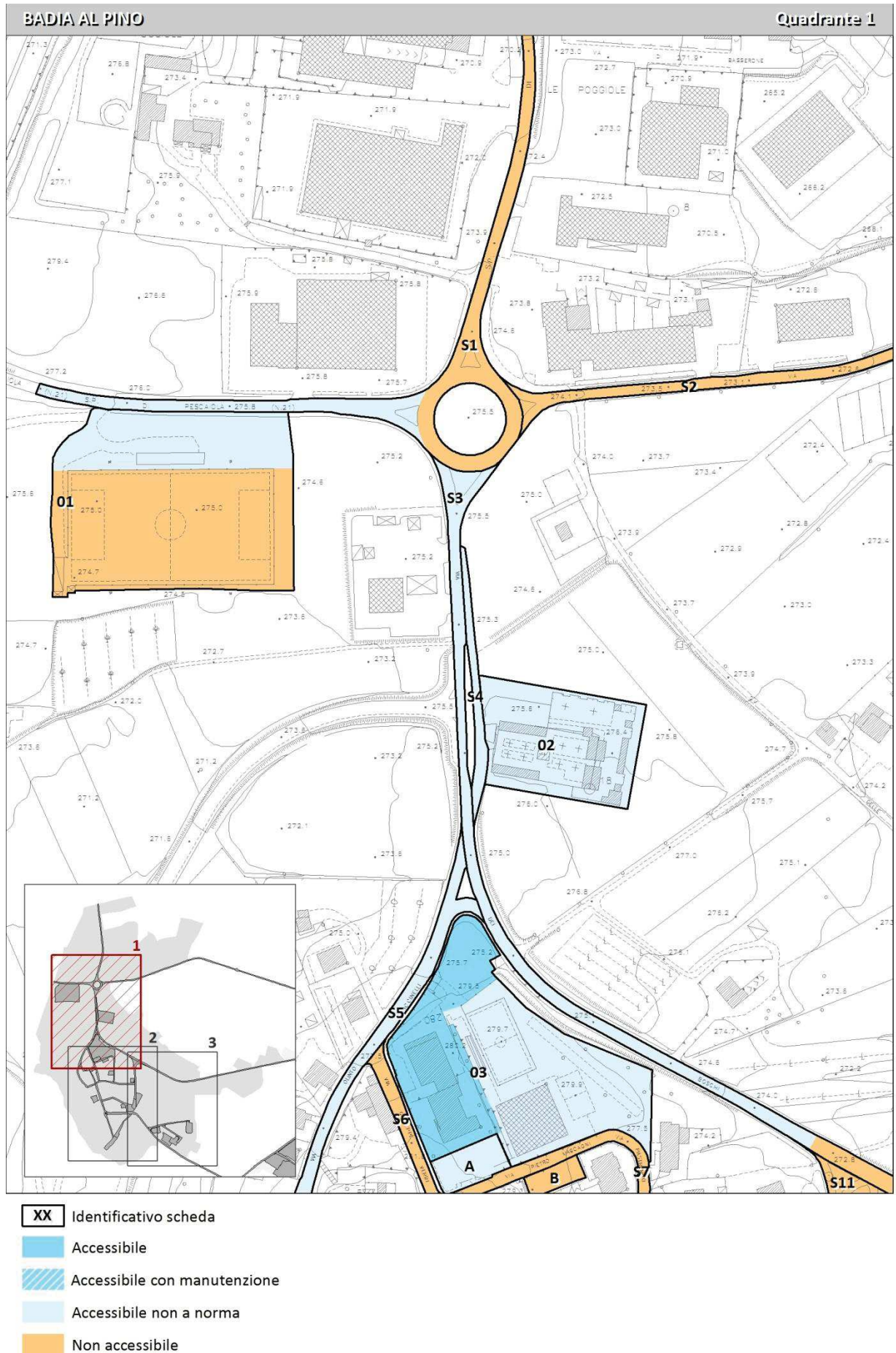

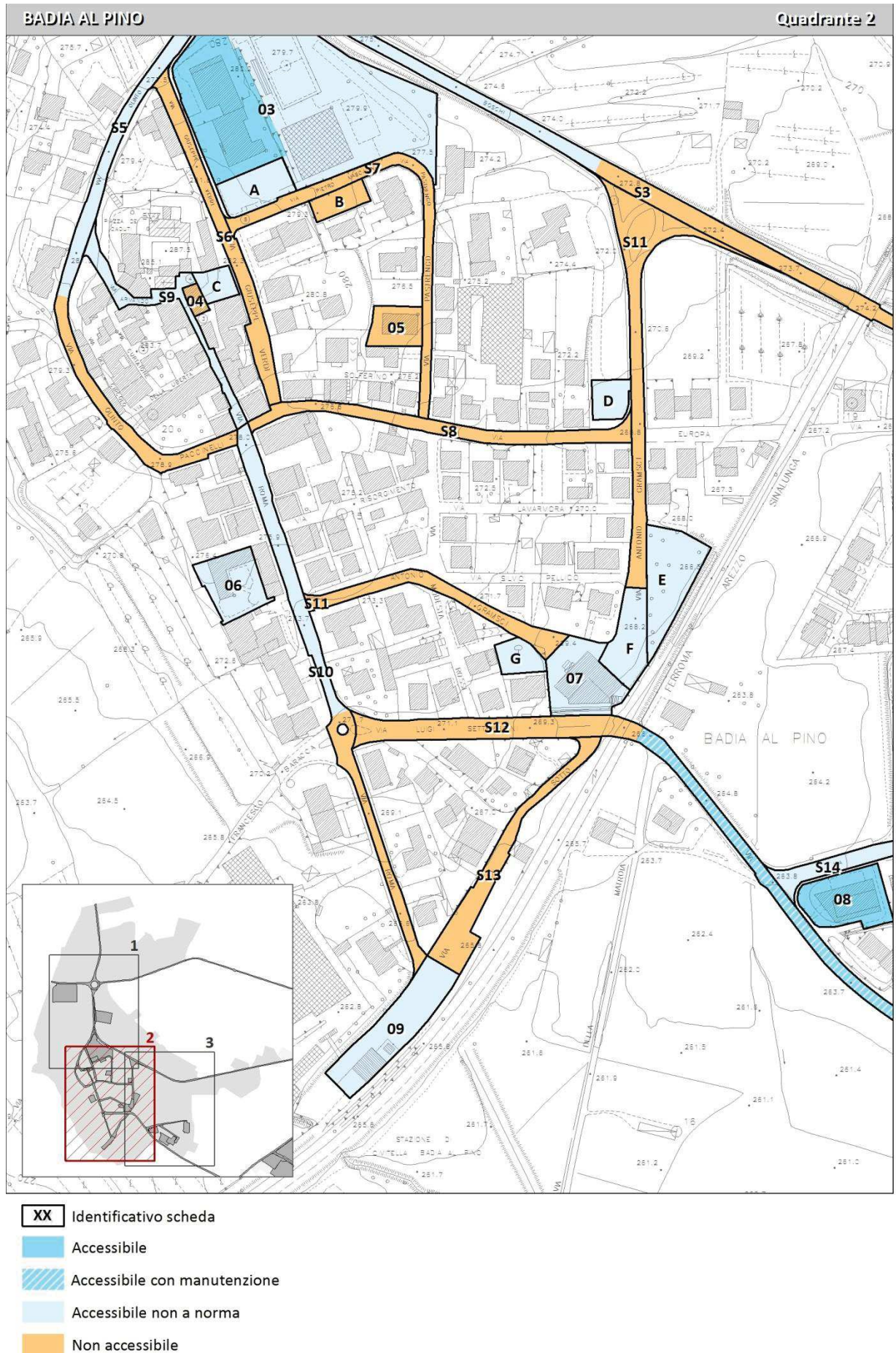

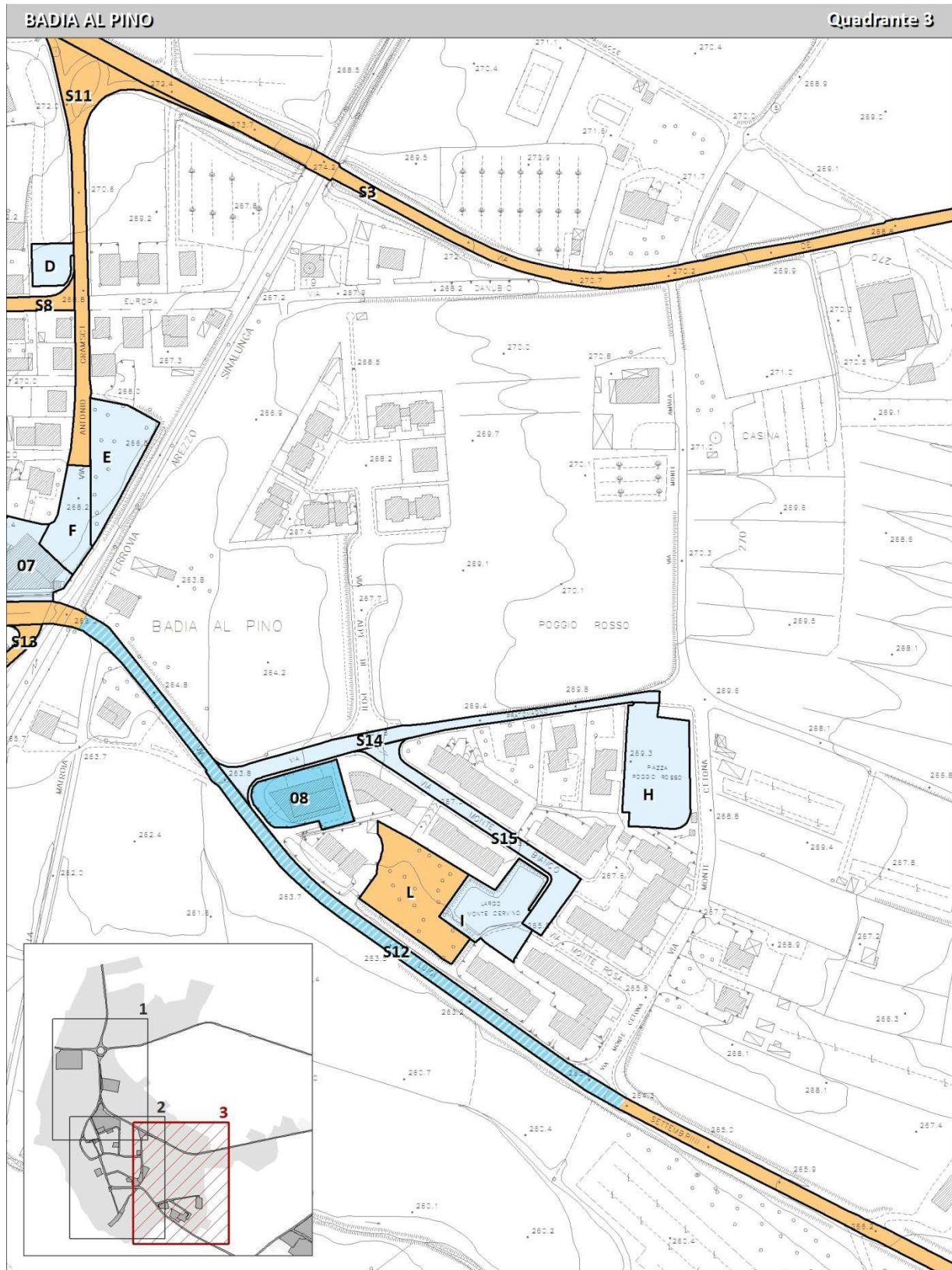

BADIA AL PINO

P.E.B.A.: SCHEDE RILIEVO E SOPRALLUOGHI



EDIFICI



SPAZI



STRADE



COMUNE DI CIVITELLA IN VAL DI CHIANA (AR)
**PROGRAMMA DI INTERVENTO PER
 L'ABBATTIMENTO DELLE BARRIERE
 ARCHITETTONICHE**
**SCHEDA RILIEVO
 EDIFICI**

CENTRO ABITATO

SCHEDA

01

- | | |
|--|---|
| <input type="checkbox"/> Civitella in Val di Chiana | <input type="checkbox"/> Pieve al Toppo |
| <input type="checkbox"/> Albergo | <input type="checkbox"/> Spoiانو |
| <input type="checkbox"/> Oliveto | <input type="checkbox"/> Tegoletto |
| <input checked="" type="checkbox"/> Badia al Pino | <input type="checkbox"/> Tuori |
| <input type="checkbox"/> Ciggiano | <input type="checkbox"/> Vicinaggio |
| <input type="checkbox"/> Pieve a Maiano | |

IDENTIFICAZIONE

DENOMINAZIONE

Società sportiva Olinto Paccinelli: Circolo

LOCALIZZAZIONE

S.P. di Pesciola (n. 21)

UTOE

1

INQUADRAMENTO ORTOFOTO



- Area rilevata
- Sottozona (valutata a parte)
- Presenza segnalata posto auto riservato portatori di handicap
- Attraversamento pedonale
- Fermata mezzi pubblici
- Punto di vista fotografico

ELEMENTO	ACCESSIBILITÀ	FATTIBILITÀ DELL'INTERVENTO DI ADEGUAMENTO	
1 ACCESSO	<input type="checkbox"/> ACCESSIBILE <input type="checkbox"/> NON ACCESSIBILE <input checked="" type="checkbox"/> ACCESSIBILE NON A NORMA	<input checked="" type="checkbox"/> FACILE	<input type="checkbox"/> DIFFICILE
2 MARCIAPIEDI	<input type="checkbox"/> ACCESSIBILE <input type="checkbox"/> NON ACCESSIBILE <input type="checkbox"/> ACCESSIBILE NON A NORMA	<input type="checkbox"/> FACILE	<input type="checkbox"/> DIFFICILE
3 ATTRAVERS. PEDONALI	<input type="checkbox"/> ACCESSIBILE <input type="checkbox"/> NON ACCESSIBILE <input type="checkbox"/> ACCESSIBILE NON A NORMA	<input type="checkbox"/> FACILE	<input type="checkbox"/> DIFFICILE
4 PERCORSI E AMBIENTI	<input checked="" type="checkbox"/> ACCESSIBILE <input type="checkbox"/> NON ACCESSIBILE <input type="checkbox"/> ACCESSIBILE NON A NORMA	<input type="checkbox"/> FACILE	<input type="checkbox"/> DIFFICILE
5 SERVIZI IGIENICI	<input type="checkbox"/> ACCESSIBILE <input type="checkbox"/> NON ACCESSIBILE <input checked="" type="checkbox"/> ACCESSIBILE NON A NORMA	<input checked="" type="checkbox"/> FACILE	<input type="checkbox"/> DIFFICILE
6 SUPERAMENTO DISLIVELLI	<input checked="" type="checkbox"/> ACCESSIBILE <input type="checkbox"/> NON ACCESSIBILE <input type="checkbox"/> ACCESSIBILE NON A NORMA	<input type="checkbox"/> FACILE	<input type="checkbox"/> DIFFICILE
VALUTAZIONE COMPLESSIVA	<input type="checkbox"/> ACCESSIBILE <input type="checkbox"/> NON ACCESSIBILE <input checked="" type="checkbox"/> ACCESSIBILE NON A NORMA	<input checked="" type="checkbox"/> FACILE	<input type="checkbox"/> DIFFICILE

NOTE

La finitura in breccia del piazzale non è adeguata ma lasciando l'auto in prossimità dell'area pavimentata l'utente può accedere alla struttura in autonomia.
 Fabbricato da ultimare con abitabilità solo per zona bar e servizi igienici; valutazione fatta su porzione abitabile.
 Il progetto prevede che, a fine lavori, il piano di calpestio del piazzale sia riportato in quota con quello del fabbricato. Non vi è marciapiede né attraversamenti pedonali.
 Ogni più approfondita valutazione è da demandare ad una fase successiva alla fine lavori.

Data del rilievo: 12/07/2019



FOTO 1



FOTO 2



FOTO 3



FOTO 4



INGRESSO ZONA BAR



INTERNO SALA RICREATIVA



ZONA ADITO WC



SERVIZIO IGIENICO RISERVATO



COMUNE DI CIVITELLA IN VAL DI CHIANA (AR)
**PROGRAMMA DI INTERVENTO PER
 L'ABBATTIMENTO DELLE BARRIERE
 ARCHITETTONICHE**
**SCHEDA RILIEVO
 EDIFICI**

CENTRO ABITATO

SCHEDA

01

- | | |
|--|---|
| <input type="checkbox"/> Civitella in Val di Chiana | <input type="checkbox"/> Pieve al Toppo |
| <input type="checkbox"/> Albergo | <input type="checkbox"/> Spoiano |
| <input type="checkbox"/> Oliveto | <input type="checkbox"/> Tegoletto |
| <input checked="" type="checkbox"/> Badia al Pino | <input type="checkbox"/> Tuori |
| <input type="checkbox"/> Ciggiano | <input type="checkbox"/> Vicomaggio |
| <input type="checkbox"/> Pieve a Maiano | |

IDENTIFICAZIONE

DENOMINAZIONE Società sportiva Olinto Paccinelli: Campo sportivo	
LOCALIZZAZIONE S.P. di Pesciola (n. 21)	UTOE 1

INQUADRAMENTO ORTOFOTO



- Area rilevata
- Sottozona (valutata a parte)
- Presenza segnalata posto auto riservato portatori di handicap
- + Attraversamento pedonale
- Fermata mezzi pubblici
- n° < Punto di vista fotografico

ELEMENTO	ACCESSIBILITÀ	FATTIBILITÀ DELL'INTERVENTO DI ADEGUAMENTO	
1 ACCESSO	<input type="checkbox"/> ACCESSIBILE <input type="checkbox"/> NON ACCESSIBILE <input checked="" type="checkbox"/> ACCESSIBILE NON A NORMA	<input checked="" type="checkbox"/> FACILE	<input type="checkbox"/> DIFFICILE
2 MARCIAPIEDI	<input type="checkbox"/> ACCESSIBILE <input type="checkbox"/> NON ACCESSIBILE <input type="checkbox"/> ACCESSIBILE NON A NORMA	<input type="checkbox"/> FACILE	<input type="checkbox"/> DIFFICILE
3 ATTRAVERS. PEDONALI	<input type="checkbox"/> ACCESSIBILE <input type="checkbox"/> NON ACCESSIBILE <input type="checkbox"/> ACCESSIBILE NON A NORMA	<input type="checkbox"/> FACILE	<input type="checkbox"/> DIFFICILE
4 PERCORSI E AMBIENTI	<input checked="" type="checkbox"/> ACCESSIBILE <input type="checkbox"/> NON ACCESSIBILE <input type="checkbox"/> ACCESSIBILE NON A NORMA	<input type="checkbox"/> FACILE	<input type="checkbox"/> DIFFICILE
5 SERVIZI IGIENICI	<input type="checkbox"/> ACCESSIBILE <input checked="" type="checkbox"/> NON ACCESSIBILE <input type="checkbox"/> ACCESSIBILE NON A NORMA	<input checked="" type="checkbox"/> FACILE	<input type="checkbox"/> DIFFICILE
6 SUPERAMENTO DISLIVELLI	<input type="checkbox"/> ACCESSIBILE <input checked="" type="checkbox"/> NON ACCESSIBILE <input type="checkbox"/> ACCESSIBILE NON A NORMA	<input checked="" type="checkbox"/> FACILE	<input type="checkbox"/> DIFFICILE
VALUTAZIONE COMPLESSIVA	<input type="checkbox"/> ACCESSIBILE <input checked="" type="checkbox"/> NON ACCESSIBILE <input type="checkbox"/> ACCESSIBILE NON A NORMA	<input checked="" type="checkbox"/> FACILE	<input type="checkbox"/> DIFFICILE

NOTE

La finitura in breccia del piazzale non è adeguata; lasciando l'auto in prossimità dell'area pavimentata l'utente può accedere alla struttura in autonomia ma lo scalino presente al cancello rende non accessibile l'ingresso. Il fabbricato degli spogliatoi non è accessibile (scalino rispetto al p.d.c.); all'interno il servizio igienico non è adeguato.

Data del rilievo: 12/07/2019



FOTO 1



FOTO 2



FOTO 3



FOTO 4



INGRESSO LOCALI INFERMERIA E WC



PARTICOLARE INGRESSO EDIFICIO



COMUNE DI CIVITELLA IN VAL DI CHIANA (AR)
PROGRAMMA DI INTERVENTO PER
L'ABBATTIMENTO DELLE BARRIERE
ARCHITETTONICHE
SCHEDA RILIEVO
EDIFICI

CENTRO ABITATO

- | | |
|--|---|
| <input type="checkbox"/> Civitella in Val di Chiana | <input type="checkbox"/> Pieve al Toppo |
| <input type="checkbox"/> Albergo | <input type="checkbox"/> Spoiano |
| <input type="checkbox"/> Oliveto | <input type="checkbox"/> Tegoletto |
| <input checked="" type="checkbox"/> Badia al Pino | <input type="checkbox"/> Tuori |
| <input type="checkbox"/> Ciggiano | <input type="checkbox"/> Viciomaggio |
| <input type="checkbox"/> Pieve a Maiano | |

SCHEDA

02

IDENTIFICAZIONE

DENOMINAZIONE

Cimitero Comunale

LOCALIZZAZIONE

Via dei Boschi

UTOE

1

INQUADRAMENTO ORTOFOTO



- Area rilevata
- Presenza segnalata posto auto riservato portatori di handicap
- Attraversamento pedonale
- Fermata mezzi pubblici
- Punto di vista fotografico

ELEMENTO	ACCESSIBILITÀ	FATTIBILITÀ DELL'INTERVENTO DI ADEGUAMENTO	
1 ACCESSO	<input checked="" type="checkbox"/> ACCESSIBILE <input type="checkbox"/> NON ACCESSIBILE <input type="checkbox"/> ACCESSIBILE NON A NORMA	<input type="checkbox"/> FACILE	<input type="checkbox"/> DIFFICILE
2 MARCIAPIEDI	<input type="checkbox"/> ACCESSIBILE <input type="checkbox"/> NON ACCESSIBILE <input type="checkbox"/> ACCESSIBILE NON A NORMA	<input type="checkbox"/> FACILE	<input type="checkbox"/> DIFFICILE
3 ATTRAVERS. PEDONALI	<input checked="" type="checkbox"/> ACCESSIBILE <input type="checkbox"/> NON ACCESSIBILE <input type="checkbox"/> ACCESSIBILE NON A NORMA	<input type="checkbox"/> FACILE	<input type="checkbox"/> DIFFICILE
4 PERCORSI E AMBIENTI	<input type="checkbox"/> ACCESSIBILE <input type="checkbox"/> NON ACCESSIBILE <input checked="" type="checkbox"/> ACCESSIBILE NON A NORMA	<input checked="" type="checkbox"/> FACILE	<input type="checkbox"/> DIFFICILE
5 SERVIZI IGIENICI	<input type="checkbox"/> ACCESSIBILE <input type="checkbox"/> NON ACCESSIBILE <input checked="" type="checkbox"/> ACCESSIBILE NON A NORMA	<input checked="" type="checkbox"/> FACILE	<input type="checkbox"/> DIFFICILE
6 SUPERAMENTO DISLIVELLI	<input type="checkbox"/> ACCESSIBILE <input type="checkbox"/> NON ACCESSIBILE <input checked="" type="checkbox"/> ACCESSIBILE NON A NORMA	<input checked="" type="checkbox"/> FACILE	<input type="checkbox"/> DIFFICILE
VALUTAZIONE COMPLESSIVA	<input type="checkbox"/> ACCESSIBILE <input type="checkbox"/> NON ACCESSIBILE <input checked="" type="checkbox"/> ACCESSIBILE NON A NORMA	<input checked="" type="checkbox"/> FACILE	<input type="checkbox"/> DIFFICILE

NOTE

La finitura in ghiaia del piazzale non è adeguata ma il cimitero è comunque raggiungibile. Ingresso principale con rampa (pendenza adeguata) e n. 2 ingressi carrabili (chiusi). Percorsi raccordati col p.d.c. ma pavimentazione a tratti sconnessa (per presenza di chiusini, griglie e caditoie). La finitura in terra di alcune aree non è adeguata. Cappella non accessibile (scalino interno) e servizio igienico accessibile ma non adeguato. Intorno al Cimitero non vi è marciapiede. La percorrenza dell'attraversamento pedonale, accessibile e segnalato, è ostacolata dalla presenza di un chiusino (zona non complanare).

Data del rilievo: 26/06/2019



FOTO 1



FOTO 2



FOTO 3



FOTO 4



FOTO 5



FOTO 6



FOTO 7



FOTO 8 (ZONA WC)



COMUNE DI CIVITELLA IN VAL DI CHIANA (AR)
PROGRAMMA DI INTERVENTO PER L'ABBATTIMENTO DELLE BARRIERE ARCHITETTONICHE
SCHEDA RILIEVO EDIFICI

CENTRO ABITATO

SCHEDA

03

- | | |
|--|---|
| <input type="checkbox"/> Civitella in Val di Chiana | <input type="checkbox"/> Pieve al Toppo |
| <input type="checkbox"/> Albergo | <input type="checkbox"/> Spojano |
| <input type="checkbox"/> Oliveto | <input type="checkbox"/> Tegoletto |
| <input checked="" type="checkbox"/> Badia al Pino | <input type="checkbox"/> Tuori |
| <input type="checkbox"/> Ciggiano | <input type="checkbox"/> Vicinaggio |
| <input type="checkbox"/> Pieve a Maiano | |

IDENTIFICAZIONE

DENOMINAZIONE Istituto Comprensivo Martiri di Civitella	
LOCALIZZAZIONE Via Giuseppe Verdi n. 28	UTOE 1

INQUADRAMENTO ORTOFOTO

- Area rilevata
- Sottozona (valutata a parte)
- Presenza segnalata posto auto riservato portatori di handicap
- Attraversamento pedonale
- Fermata mezzi pubblici
- Punto di vista fotografico

ELEMENTO	ACCESSIBILITÀ	FATTIBILITÀ DELL'INTERVENTO DI ADEGUAMENTO	
1 ACCESSO	<input checked="" type="checkbox"/> ACCESSIBILE <input type="checkbox"/> NON ACCESSIBILE <input type="checkbox"/> ACCESSIBILE NON A NORMA	<input type="checkbox"/> FACILE	<input type="checkbox"/> DIFFICILE
2 MARCIAPIEDI	<input checked="" type="checkbox"/> ACCESSIBILE <input type="checkbox"/> NON ACCESSIBILE <input type="checkbox"/> ACCESSIBILE NON A NORMA	<input type="checkbox"/> FACILE	<input type="checkbox"/> DIFFICILE
3 ATTRAVERS. PEDONALI	<input checked="" type="checkbox"/> ACCESSIBILE <input type="checkbox"/> NON ACCESSIBILE <input type="checkbox"/> ACCESSIBILE NON A NORMA	<input type="checkbox"/> FACILE	<input type="checkbox"/> DIFFICILE
4 PERCORSI E AMBIENTI	<input checked="" type="checkbox"/> ACCESSIBILE <input type="checkbox"/> NON ACCESSIBILE <input type="checkbox"/> ACCESSIBILE NON A NORMA	<input type="checkbox"/> FACILE	<input type="checkbox"/> DIFFICILE
5 SERVIZI IGIENICI	<input type="checkbox"/> ACCESSIBILE <input type="checkbox"/> NON ACCESSIBILE <input checked="" type="checkbox"/> ACCESSIBILE NON A NORMA	<input checked="" type="checkbox"/> FACILE	<input type="checkbox"/> DIFFICILE
6 SUPERAMENTO DISLIVELLI	<input checked="" type="checkbox"/> ACCESSIBILE <input type="checkbox"/> NON ACCESSIBILE <input type="checkbox"/> ACCESSIBILE NON A NORMA	<input type="checkbox"/> FACILE	<input type="checkbox"/> DIFFICILE
VALUTAZIONE COMPLESSIVA	<input checked="" type="checkbox"/> ACCESSIBILE <input type="checkbox"/> NON ACCESSIBILE <input type="checkbox"/> ACCESSIBILE NON A NORMA	<input type="checkbox"/> FACILE	<input type="checkbox"/> DIFFICILE

NOTE

Corpo principale dislocato su n. 2 piani fuori terra ed un piano seminterrato, corpo secondario dislocato su n. 2 piani fuori terra. Ad uso degli studenti sono il Giardino Fenologico, la Palestra e gli impianti sportivi presenti all'interno della medesima area (per soggetti diversamente abili percorsi complanari adeguati accessibili dal piano seminterrato). Ingresso principale reso accessibile mediante rampa adeguata; via di fuga su rampa di pendenza non adeguata. N. 2 servizi igienici riservati ma solo quello al piano rialzato funzionante (dotazioni carenti). Percorsi interni e ambienti adeguati; superamento dislivelli a mezzo ascensore e scala (scalini provvisti di nastro antiscivolo). Intorno ai due fabbricati non vi è marciapiede.

Data del rilievo: 28/06/2019



FOTO 1



FOTO 2



FOTO 3



FOTO 4



FOTO 5



CORRIDOIO AULE (PIANO RIALZATO)



CORRIDOIO LABORATORI (PIANO PRIMO)



SERVIZIO IGIENICO RISERVATO (PIANO RIALZATO)



COMUNE DI CIVITELLA IN VAL DI CHIANA (AR)
PROGRAMMA DI INTERVENTO PER L'ABBATTIMENTO DELLE BARRIERE ARCHITETTONICHE
SCHEDA RILIEVO EDIFICI

CENTRO ABITATO

SCHEDA

03

- | | |
|--|---|
| <input type="checkbox"/> Civitella in Val di Chiana | <input type="checkbox"/> Pieve al Toppo |
| <input type="checkbox"/> Albergo | <input type="checkbox"/> Spojano |
| <input type="checkbox"/> Oliveto | <input type="checkbox"/> Tegoletto |
| <input checked="" type="checkbox"/> Badia al Pino | <input type="checkbox"/> Tuori |
| <input type="checkbox"/> Ciggiano | <input type="checkbox"/> Viciomaggio |
| <input type="checkbox"/> Pieve a Maiano | |

IDENTIFICAZIONE

DENOMINAZIONE Palestra Comunale	
LOCALIZZAZIONE Via Giuseppe Verdi	UTOE 1

INQUADRAMENTO ORTOFOTO



- Area rilevata
- Sottozona (valutata a parte)
- Presenza segnalata posto auto riservato portatori di handicap
- + Attraversamento pedonale
- Fermata mezzi pubblici
- n° < Punto di vista fotografico

ELEMENTO	ACCESSIBILITÀ	FATTIBILITÀ DELL'INTERVENTO DI ADEGUAMENTO	
1 ACCESSO	<input type="checkbox"/> ACCESSIBILE <input type="checkbox"/> NON ACCESSIBILE <input checked="" type="checkbox"/> ACCESSIBILE NON A NORMA	<input type="checkbox"/> FACILE	<input checked="" type="checkbox"/> DIFFICILE
2 MARCIAPIEDI	<input checked="" type="checkbox"/> ACCESSIBILE <input type="checkbox"/> NON ACCESSIBILE <input type="checkbox"/> ACCESSIBILE NON A NORMA	<input type="checkbox"/> FACILE	<input type="checkbox"/> DIFFICILE
3 ATTRAVERS. PEDONALI	<input checked="" type="checkbox"/> ACCESSIBILE <input type="checkbox"/> NON ACCESSIBILE <input type="checkbox"/> ACCESSIBILE NON A NORMA	<input type="checkbox"/> FACILE	<input type="checkbox"/> DIFFICILE
4 PERCORSI E AMBIENTI	<input checked="" type="checkbox"/> ACCESSIBILE <input type="checkbox"/> NON ACCESSIBILE <input type="checkbox"/> ACCESSIBILE NON A NORMA	<input type="checkbox"/> FACILE	<input type="checkbox"/> DIFFICILE
5 SERVIZI IGIENICI	<input type="checkbox"/> ACCESSIBILE <input type="checkbox"/> NON ACCESSIBILE <input checked="" type="checkbox"/> ACCESSIBILE NON A NORMA	<input checked="" type="checkbox"/> FACILE	<input type="checkbox"/> DIFFICILE
6 SUPERAMENTO DISLIVELLI	<input type="checkbox"/> ACCESSIBILE <input checked="" type="checkbox"/> NON ACCESSIBILE <input type="checkbox"/> ACCESSIBILE NON A NORMA	<input checked="" type="checkbox"/> FACILE	<input type="checkbox"/> DIFFICILE
VALUTAZIONE COMPLESSIVA	<input type="checkbox"/> ACCESSIBILE <input type="checkbox"/> NON ACCESSIBILE <input checked="" type="checkbox"/> ACCESSIBILE NON A NORMA	<input type="checkbox"/> FACILE	<input checked="" type="checkbox"/> DIFFICILE

NOTE

<p>Dal parcheggio di Via Mascagni rampa di pendenza non adeguata; con l'auto è però possibile avvicinarsi all'ingresso della Palestra e l'utente può accedere alla struttura in autonomia. Dall'Istituto Scolastico il percorso è adeguato. All'interno n. 3 servizi igienici riservati (dotazioni carenti); per accedere ai n. 2 interni agli spogliatoi è necessario superare un modesto scalino mentre quello ad uso del pubblico è complanare con il piano dell'ingresso. Percorsi ed ambienti adeguati; tribuna non accessibile.</p>	<p>Data del rilievo: 28/06/2019</p>
--	-------------------------------------



FOTO 1



FOTO 2



FOTO 3



FOTO 4



SERVIZIO IGIENICO RISERVATO (ZONA SPOGLIATOI)



CORRIDOIO ZONA SPOGLIATOI



TRIBUNA



SERVIZIO IGIENICO RISERVATO (SPETTATORI)



COMUNE DI CIVITELLA IN VAL DI CHIANA (AR)
PROGRAMMA DI INTERVENTO PER L'ABBATTIMENTO DELLE BARRIERE ARCHITETTONICHE
SCHEDA RILIEVO EDIFICI

CENTRO ABITATO

SCHEDA

04

- | | |
|--|---|
| <input type="checkbox"/> Civitella in Val di Chiana | <input type="checkbox"/> Pieve al Toppo |
| <input type="checkbox"/> Albergo | <input type="checkbox"/> Spoiano |
| <input type="checkbox"/> Oliveto | <input type="checkbox"/> Tegoletto |
| <input checked="" type="checkbox"/> Badia al Pino | <input type="checkbox"/> Tuori |
| <input type="checkbox"/> Ciggiano | <input type="checkbox"/> Viciomaggio |
| <input type="checkbox"/> Pieve a Maiano | |

IDENTIFICAZIONE

DENOMINAZIONE Biblioteca Comunale	
LOCALIZZAZIONE Corso Italia n. 1	UTOE 1

INQUADRAMENTO ORTOFOTO



- Area rilevata
- P Presenza segnalata posto auto riservato portatori di handicap
- + Attraversamento pedonale
- Fermata mezzi pubblici
- n° Punto di vista fotografico

ELEMENTO	ACCESSIBILITÀ	FATTIBILITÀ DELL'INTERVENTO DI ADEGUAMENTO	
1 ACCESSO	<input type="checkbox"/> ACCESSIBILE <input checked="" type="checkbox"/> NON ACCESSIBILE <input type="checkbox"/> ACCESSIBILE NON A NORMA	<input checked="" type="checkbox"/> FACILE	<input type="checkbox"/> DIFFICILE
2 MARCIAPIEDI	<input type="checkbox"/> ACCESSIBILE <input type="checkbox"/> NON ACCESSIBILE <input type="checkbox"/> ACCESSIBILE NON A NORMA	<input type="checkbox"/> FACILE	<input type="checkbox"/> DIFFICILE
3 ATTRAVERS. PEDONALI	<input type="checkbox"/> ACCESSIBILE <input type="checkbox"/> NON ACCESSIBILE <input type="checkbox"/> ACCESSIBILE NON A NORMA	<input type="checkbox"/> FACILE	<input type="checkbox"/> DIFFICILE
4 PERCORSI E AMBIENTI	<input checked="" type="checkbox"/> ACCESSIBILE <input type="checkbox"/> NON ACCESSIBILE <input type="checkbox"/> ACCESSIBILE NON A NORMA	<input type="checkbox"/> FACILE	<input type="checkbox"/> DIFFICILE
5 SERVIZI IGIENICI	<input type="checkbox"/> ACCESSIBILE <input checked="" type="checkbox"/> NON ACCESSIBILE <input type="checkbox"/> ACCESSIBILE NON A NORMA	<input type="checkbox"/> FACILE	<input checked="" type="checkbox"/> DIFFICILE
6 SUPERAMENTO DISLIVELLI	<input type="checkbox"/> ACCESSIBILE <input checked="" type="checkbox"/> NON ACCESSIBILE <input type="checkbox"/> ACCESSIBILE NON A NORMA	<input type="checkbox"/> FACILE	<input checked="" type="checkbox"/> DIFFICILE
VALUTAZIONE COMPLESSIVA	<input type="checkbox"/> ACCESSIBILE <input checked="" type="checkbox"/> NON ACCESSIBILE <input type="checkbox"/> ACCESSIBILE NON A NORMA	<input type="checkbox"/> FACILE	<input checked="" type="checkbox"/> DIFFICILE

NOTE

Fabbricato situato in ZTL (Biblioteca al piano secondo e Ufficio Scuola al piano primo); l'accesso a Corso Italia è permesso ai veicoli autorizzati a servizio di persone invalide.
 Ingresso non accessibile (scalino all'ingresso).
 Superamento dislivelli a mezzo scale e ascensore ma dimensioni del disimpegno non adeguate.
 Ai due piani percorsi ed ambienti adeguati; servizio igienico non accessibile.

Data del rilievo: 04/07/2019



FOTO 1



FOTO 2



INGRESSO A PIANO TERRA

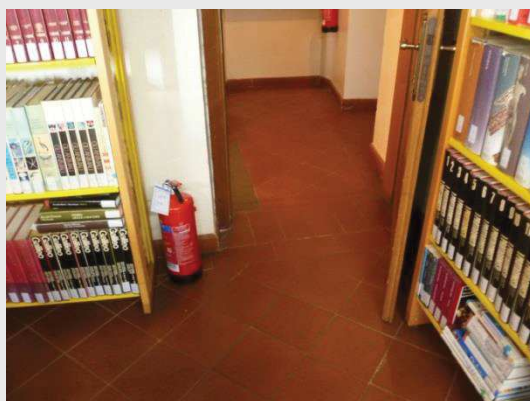

INGRESSO BIBLIOTECA E VANO ASCENSORE (PIANO SECONDO)



ADITO A ZONA WC (BIBLIOTECA)

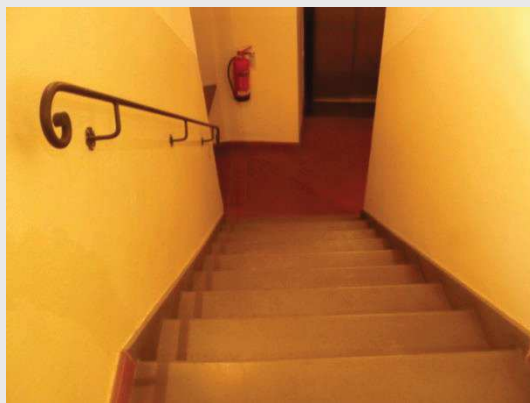

VANO SCALE E ASCENSORE (PIANO PRIMO)



LOCALI AL PIANO PRIMO (UFFICIO SCUOLA)



ADITO A ZONA WC (UFFICIO SCUOLA)



COMUNE DI CIVITELLA IN VAL DI CHIANA (AR)
PROGRAMMA DI INTERVENTO PER
L'ABBATTIMENTO DELLE BARRIERE
ARCHITETTONICHE
SCHEDA RILIEVO
EDIFICI

CENTRO ABITATO

SCHEDA

05

- | | |
|--|---|
| <input type="checkbox"/> Civitella in Val di Chiana | <input type="checkbox"/> Pieve al Toppo |
| <input type="checkbox"/> Albergo | <input type="checkbox"/> Spoiano |
| <input type="checkbox"/> Oliveto | <input type="checkbox"/> Tegoletto |
| <input checked="" type="checkbox"/> Badia al Pino | <input type="checkbox"/> Tuori |
| <input type="checkbox"/> Ciggiano | <input type="checkbox"/> Viciomaggio |
| <input type="checkbox"/> Pieve a Maiano | |

IDENTIFICAZIONE

DENOMINAZIONE

Carabinieri – Comando Stazione Badia al Pino

LOCALIZZAZIONE

Via Pastrengo n. 9

UTOE

1

INQUADRAMENTO ORTOFOTO



- Area rilevata
- Presenza segnalata posto auto riservato portatori di handicap
- Attraversamento pedonale
- Fermata mezzi pubblici
- Punto di vista fotografico

ELEMENTO	ACCESSIBILITÀ	FATTIBILITÀ DELL'INTERVENTO DI ADEGUAMENTO	
1 ACCESSO	<input checked="" type="checkbox"/> ACCESSIBILE <input type="checkbox"/> NON ACCESSIBILE <input type="checkbox"/> ACCESSIBILE NON A NORMA	<input type="checkbox"/> FACILE	<input type="checkbox"/> DIFFICILE
2 MARCIAPIEDI	<input type="checkbox"/> ACCESSIBILE <input type="checkbox"/> NON ACCESSIBILE <input type="checkbox"/> ACCESSIBILE NON A NORMA	<input type="checkbox"/> FACILE	<input type="checkbox"/> DIFFICILE
3 ATTRAVERS. PEDONALI	<input type="checkbox"/> ACCESSIBILE <input type="checkbox"/> NON ACCESSIBILE <input type="checkbox"/> ACCESSIBILE NON A NORMA	<input type="checkbox"/> FACILE	<input type="checkbox"/> DIFFICILE
4 PERCORSI E AMBIENTI	<input checked="" type="checkbox"/> ACCESSIBILE <input type="checkbox"/> NON ACCESSIBILE <input type="checkbox"/> ACCESSIBILE NON A NORMA	<input type="checkbox"/> FACILE	<input type="checkbox"/> DIFFICILE
5 SERVIZI IGIENICI	<input type="checkbox"/> ACCESSIBILE <input type="checkbox"/> NON ACCESSIBILE <input type="checkbox"/> ACCESSIBILE NON A NORMA	<input type="checkbox"/> FACILE	<input type="checkbox"/> DIFFICILE
6 SUPERAMENTO DISLIVELLI	<input type="checkbox"/> ACCESSIBILE <input checked="" type="checkbox"/> NON ACCESSIBILE <input type="checkbox"/> ACCESSIBILE NON A NORMA	<input type="checkbox"/> FACILE	<input checked="" type="checkbox"/> DIFFICILE
VALUTAZIONE COMPLESSIVA	<input type="checkbox"/> ACCESSIBILE <input checked="" type="checkbox"/> NON ACCESSIBILE <input type="checkbox"/> ACCESSIBILE NON A NORMA	<input type="checkbox"/> FACILE	<input checked="" type="checkbox"/> DIFFICILE

NOTE

Valutato il piano terra, aperto al pubblico (non rilasciato il nullaosta per poter fotografare i luoghi, nemmeno nelle immediate adiacenze in quanto zona militare).
 Intorno al fabbricato non vi è marciapiede; con l'auto è possibile entrare all'interno del piazzale della Caserma e l'utente può accedere alla struttura in autonomia fino alla portineria (luogo aperto al pubblico principale).
 La presenza di scalini ostacolano il raggiungimento del successivo ulteriore ambiente aperto al pubblico.

Data del rilievo: 08/07/2019

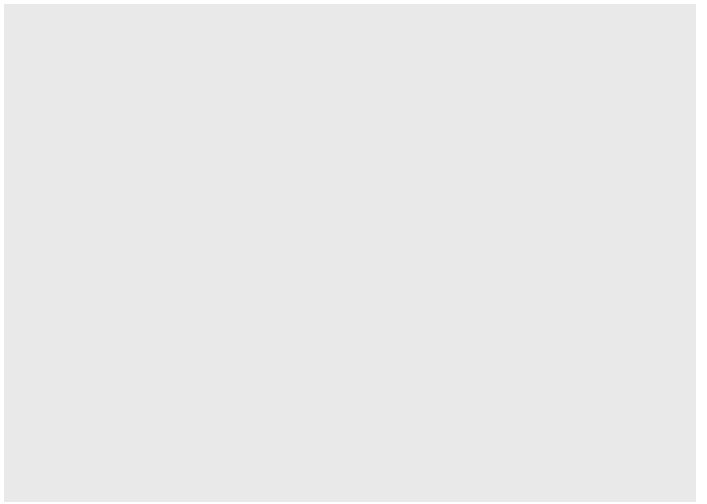
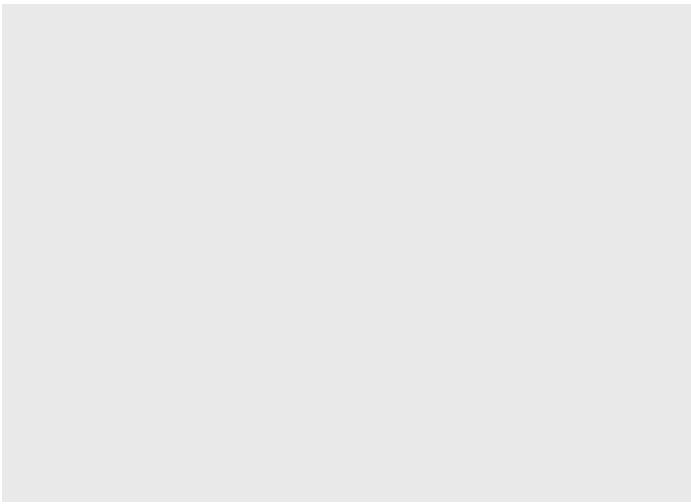
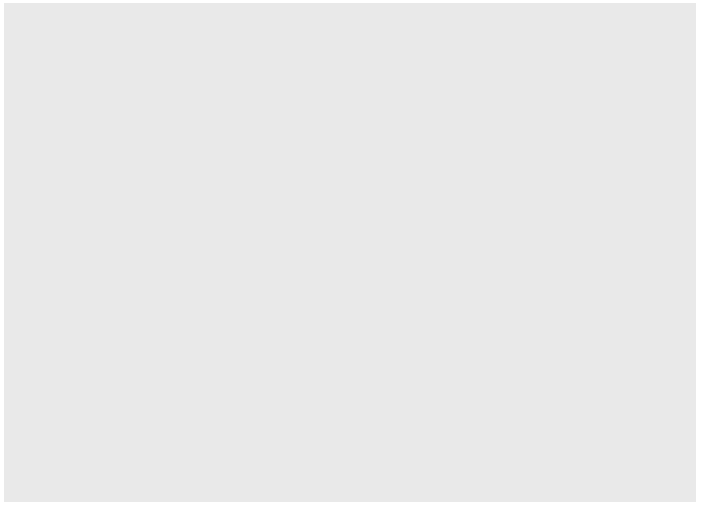
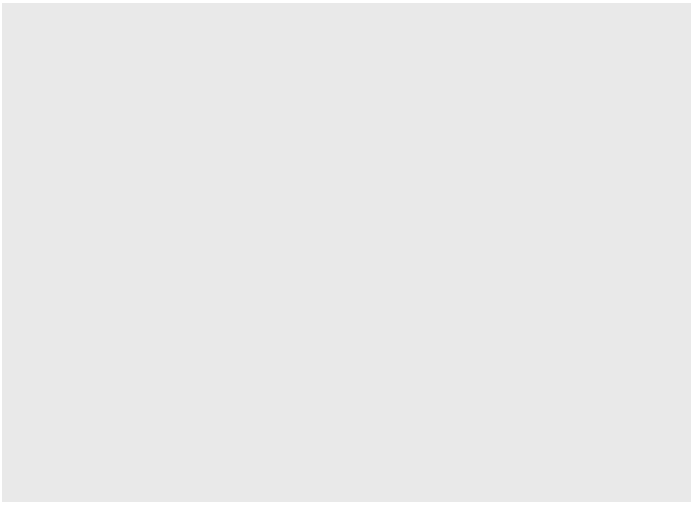
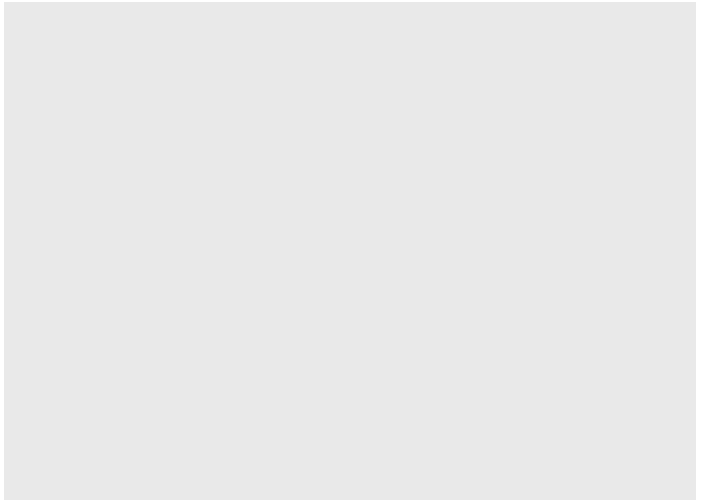
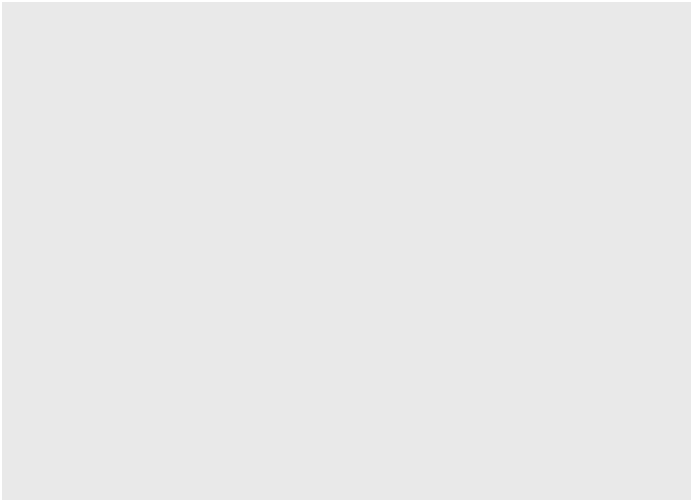
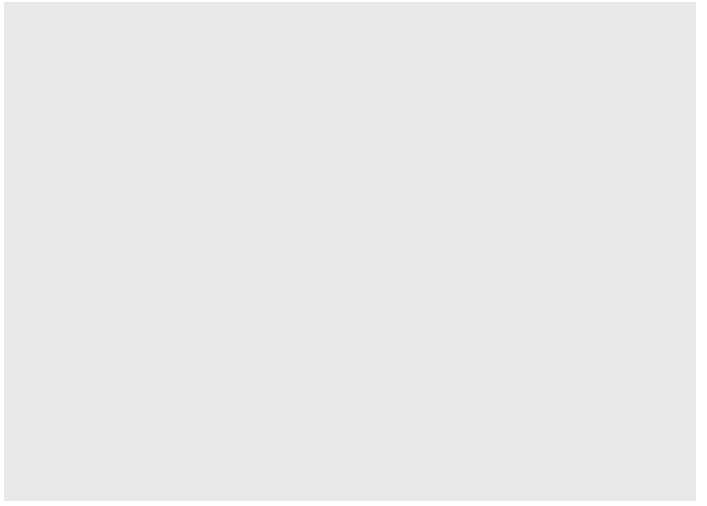
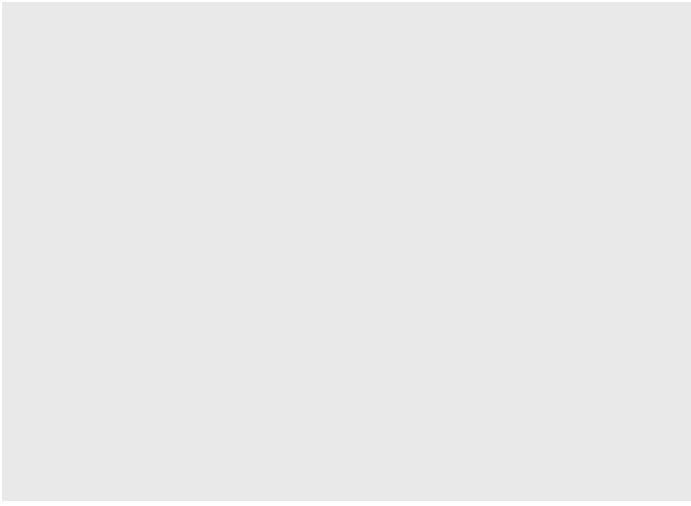



COMUNE DI CIVITELLA IN VAL DI CHIANA (AR)
PROGRAMMA DI INTERVENTO PER L'ABBATTIMENTO DELLE BARRIERE ARCHITETTONICHE
SCHEDA RILIEVO EDIFICI

CENTRO ABITATO

SCHEDA

06

- | | |
|--|---|
| <input type="checkbox"/> Civitella in Val di Chiana | <input type="checkbox"/> Pieve al Toppo |
| <input type="checkbox"/> Albergo | <input type="checkbox"/> Spoiano |
| <input type="checkbox"/> Oliveto | <input type="checkbox"/> Tegoletto |
| <input checked="" type="checkbox"/> Badia al Pino | <input type="checkbox"/> Tuori |
| <input type="checkbox"/> Ciggiano | <input type="checkbox"/> Vicinaggio |
| <input type="checkbox"/> Pieve a Maiano | |

IDENTIFICAZIONE

DENOMINAZIONE Misericordia Civitella in Val di Chiana	
LOCALIZZAZIONE Via Roma n. 26	UTOE 1

INQUADRAMENTO ORTOFOTO



- Area rilevata
- Presenza segnalata posto auto riservato portatori di handicap
- Attraversamento pedonale
- Fermata mezzi pubblici
- Punto di vista fotografico

ELEMENTO	ACCESSIBILITÀ	FATTIBILITÀ DELL'INTERVENTO DI ADEGUAMENTO	
1 ACCESSO	<input type="checkbox"/> ACCESSIBILE <input type="checkbox"/> NON ACCESSIBILE <input checked="" type="checkbox"/> ACCESSIBILE NON A NORMA	<input checked="" type="checkbox"/> FACILE	<input type="checkbox"/> DIFFICILE
2 MARCIAPIEDI	<input type="checkbox"/> ACCESSIBILE <input checked="" type="checkbox"/> NON ACCESSIBILE <input type="checkbox"/> ACCESSIBILE NON A NORMA	<input checked="" type="checkbox"/> FACILE	<input type="checkbox"/> DIFFICILE
3 ATTRAVERS. PEDONALI	<input checked="" type="checkbox"/> ACCESSIBILE <input type="checkbox"/> NON ACCESSIBILE <input type="checkbox"/> ACCESSIBILE NON A NORMA	<input type="checkbox"/> FACILE	<input type="checkbox"/> DIFFICILE
4 PERCORSI E AMBIENTI	<input checked="" type="checkbox"/> ACCESSIBILE <input type="checkbox"/> NON ACCESSIBILE <input type="checkbox"/> ACCESSIBILE NON A NORMA	<input type="checkbox"/> FACILE	<input type="checkbox"/> DIFFICILE
5 SERVIZI IGIENICI	<input type="checkbox"/> ACCESSIBILE <input checked="" type="checkbox"/> NON ACCESSIBILE <input type="checkbox"/> ACCESSIBILE NON A NORMA	<input type="checkbox"/> FACILE	<input checked="" type="checkbox"/> DIFFICILE
6 SUPERAMENTO DISLIVELLI	<input checked="" type="checkbox"/> ACCESSIBILE <input type="checkbox"/> NON ACCESSIBILE <input type="checkbox"/> ACCESSIBILE NON A NORMA	<input type="checkbox"/> FACILE	<input type="checkbox"/> DIFFICILE
VALUTAZIONE COMPLESSIVA	<input type="checkbox"/> ACCESSIBILE <input type="checkbox"/> NON ACCESSIBILE <input checked="" type="checkbox"/> ACCESSIBILE NON A NORMA	<input type="checkbox"/> FACILE	<input checked="" type="checkbox"/> DIFFICILE

NOTE

La Misericordia occupa il piano terra del fabbricato. Ingresso principale non accessibile per presenza di scalini (su questo lato marciapiede non accessibile, FOTO 1). Ingresso riservato per soggetti diversamente abili è su Via Roma (ingresso non segnalato, marciapiede accessibile, FOTO 2); percorso ha però bisogno di manutenzione. Accesso carrabile riservato all'ambulanza. All'interno percorsi ed ambienti adeguati. Non vi è servizio igienico riservato e quello esistente non è accessibile (difficoltà di adeguamento per esiguità spazi).

Data del rilievo: 01/07/2019



FOTO 1



FOTO 2



FOTO 3



FOTO 4



FOTO 5



FOTO 6



ZONA INGRESSO



INTERNO SALA RICREATIVA



COMUNE DI CIVITELLA IN VAL DI CHIANA (AR)
**PROGRAMMA DI INTERVENTO PER
 L'ABBATTIMENTO DELLE BARRIERE
 ARCHITETTONICHE**
**SCHEDA RILIEVO
 EDIFICI**

CENTRO ABITATO

SCHEDA

07

- | | |
|--|---|
| <input type="checkbox"/> Civitella in Val di Chiana | <input type="checkbox"/> Pieve al Toppo |
| <input type="checkbox"/> Albergo | <input type="checkbox"/> Spojano |
| <input type="checkbox"/> Oliveto | <input type="checkbox"/> Tegoletto |
| <input checked="" type="checkbox"/> Badia al Pino | <input type="checkbox"/> Tuori |
| <input type="checkbox"/> Ciggiano | <input type="checkbox"/> Viciomaggio |
| <input type="checkbox"/> Pieve a Maiano | |

IDENTIFICAZIONE

DENOMINAZIONE

Municipio e Polizia Municipale

LOCALIZZAZIONE

Via Luigi Settembrini n. 21

UTOE

1

INQUADRAMENTO ORTOFOTO



- Area rilevata
- Presenza segnalata posto auto riservato portatori di handicap
- Attraversamento pedonale
- Fermata mezzi pubblici
- Punto di vista fotografico

ELEMENTO	ACCESSIBILITÀ	FATTIBILITÀ DELL'INTERVENTO DI ADEGUAMENTO	
1 ACCESSO	<input checked="" type="checkbox"/> ACCESSIBILE <input type="checkbox"/> NON ACCESSIBILE <input type="checkbox"/> ACCESSIBILE NON A NORMA	<input type="checkbox"/> FACILE	<input type="checkbox"/> DIFFICILE
2 MARCIAPIEDI	<input type="checkbox"/> ACCESSIBILE <input checked="" type="checkbox"/> NON ACCESSIBILE <input type="checkbox"/> ACCESSIBILE NON A NORMA	<input checked="" type="checkbox"/> FACILE	<input type="checkbox"/> DIFFICILE
3 ATTRAVERS. PEDONALI	<input type="checkbox"/> ACCESSIBILE <input type="checkbox"/> NON ACCESSIBILE <input type="checkbox"/> ACCESSIBILE NON A NORMA	<input type="checkbox"/> FACILE	<input type="checkbox"/> DIFFICILE
4 PERCORSI E AMBIENTI	<input type="checkbox"/> ACCESSIBILE <input type="checkbox"/> NON ACCESSIBILE <input checked="" type="checkbox"/> ACCESSIBILE NON A NORMA	<input checked="" type="checkbox"/> FACILE	<input type="checkbox"/> DIFFICILE
5 SERVIZI IGIENICI	<input type="checkbox"/> ACCESSIBILE <input checked="" type="checkbox"/> NON ACCESSIBILE <input type="checkbox"/> ACCESSIBILE NON A NORMA	<input checked="" type="checkbox"/> FACILE	<input type="checkbox"/> DIFFICILE
6 SUPERAMENTO DISLIVELLI	<input checked="" type="checkbox"/> ACCESSIBILE <input type="checkbox"/> NON ACCESSIBILE <input type="checkbox"/> ACCESSIBILE NON A NORMA	<input type="checkbox"/> FACILE	<input type="checkbox"/> DIFFICILE
VALUTAZIONE COMPLESSIVA	<input type="checkbox"/> ACCESSIBILE <input type="checkbox"/> NON ACCESSIBILE <input checked="" type="checkbox"/> ACCESSIBILE NON A NORMA	<input checked="" type="checkbox"/> FACILE	<input type="checkbox"/> DIFFICILE

NOTE

L'accesso considerato è quello da Via A, Gramsci; da Via Luigi Settembrini il fabbricato non è accessibile (scalinata). Superamento dislivello esterno mediante n. 2 rampe adeguate, con pianerottolo intermedio; superamento dislivelli interni a mezzo di scala e ascensore. Servizi igienici non adeguati. Percorsi e ambienti adeguati; di dimensioni ridotte il corridoio ufficio SUAP. Sede della Polizia Municipale accessibile, non a norma, laddove aperta al pubblico (infisso a terra). Il marciapiede non accessibile è sul lato del Municipio adiacente al parcheggio. In prossimità del Municipio vi sono n. 2 posti auto riservati; dagli stessi l'utente su sedia a ruote può avvicinarsi al fabbricato in autonomia, percorrendo i percorsi pedonali individuati.

Data del rilievo: 02/08/2019



FOTO 1



FOTO 2



FOTO 3



FOTO 4



FOTO 5 (POLIZIA MUNICIPALE)



SPAZIO PUBBLICO AL PIANO RIALZATO



ZONA INGRESSO E SUAP (PIANO RIALZATO)



VANO SCALE E ASCENSORE (PIANO RIALZATO)



COMUNE DI CIVITELLA IN VAL DI CHIANA (AR)
PROGRAMMA DI INTERVENTO PER
L'ABBATTIMENTO DELLE BARRIERE
ARCHITETTONICHE
SCHEDA RILIEVO
EDIFICI

CENTRO ABITATO

SCHEDA

08

- | | |
|--|---|
| <input type="checkbox"/> Civitella in Val di Chiana | <input type="checkbox"/> Pieve al Toppo |
| <input type="checkbox"/> Albergo | <input type="checkbox"/> Spoiano |
| <input type="checkbox"/> Oliveto | <input type="checkbox"/> Tegoletto |
| <input checked="" type="checkbox"/> Badia al Pino | <input type="checkbox"/> Tuori |
| <input type="checkbox"/> Ciggiano | <input type="checkbox"/> Viciomaggio |
| <input type="checkbox"/> Pieve a Maiano | |

IDENTIFICAZIONE

DENOMINAZIONE

Centro Sociosanitario

LOCALIZZAZIONE

Via Pratomagno n. 2

UTOE

1

INQUADRAMENTO ORTOFOTO



- Area rilevata
- Presenza segnalata posto auto riservato portatori di handicap
- Attraversamento pedonale
- Fermata mezzi pubblici
- Punto di vista fotografico

ELEMENTO	ACCESSIBILITÀ	FATTIBILITÀ DELL'INTERVENTO DI ADEGUAMENTO	
1 ACCESSO	<input checked="" type="checkbox"/> ACCESSIBILE <input type="checkbox"/> NON ACCESSIBILE <input type="checkbox"/> ACCESSIBILE NON A NORMA	<input type="checkbox"/> FACILE	<input type="checkbox"/> DIFFICILE
2 MARCIAPIEDI	<input checked="" type="checkbox"/> ACCESSIBILE <input type="checkbox"/> NON ACCESSIBILE <input type="checkbox"/> ACCESSIBILE NON A NORMA	<input type="checkbox"/> FACILE	<input type="checkbox"/> DIFFICILE
3 ATTRAVERS. PEDONALI	<input checked="" type="checkbox"/> ACCESSIBILE <input type="checkbox"/> NON ACCESSIBILE <input type="checkbox"/> ACCESSIBILE NON A NORMA	<input type="checkbox"/> FACILE	<input type="checkbox"/> DIFFICILE
4 PERCORSI E AMBIENTI	<input checked="" type="checkbox"/> ACCESSIBILE <input type="checkbox"/> NON ACCESSIBILE <input type="checkbox"/> ACCESSIBILE NON A NORMA	<input checked="" type="checkbox"/> FACILE	<input type="checkbox"/> DIFFICILE
5 SERVIZI IGIENICI	<input checked="" type="checkbox"/> ACCESSIBILE <input type="checkbox"/> NON ACCESSIBILE <input type="checkbox"/> ACCESSIBILE NON A NORMA	<input type="checkbox"/> FACILE	<input type="checkbox"/> DIFFICILE
6 SUPERAMENTO DISLIVELLI	<input checked="" type="checkbox"/> ACCESSIBILE <input type="checkbox"/> NON ACCESSIBILE <input type="checkbox"/> ACCESSIBILE NON A NORMA	<input type="checkbox"/> FACILE	<input type="checkbox"/> DIFFICILE
VALUTAZIONE COMPLESSIVA	<input checked="" type="checkbox"/> ACCESSIBILE <input type="checkbox"/> NON ACCESSIBILE <input type="checkbox"/> ACCESSIBILE NON A NORMA	<input type="checkbox"/> FACILE	<input checked="" type="checkbox"/> DIFFICILE

NOTE

Fabbricato di recente costruzione dislocato su unico piano terra; al di là della strada sono ubicati n. 2 posti auto riservati, serviti da percorso e attraversamento stradale adeguati.
 Quando il marciapiede non è occupato dai veicoli in sosta, l'utente su sedia a ruote può accedere al fabbricato mediante rampa esterna adeguata.
 Griglia all'ingresso ha elementi paralleli al senso della percorrenza ma la larghezza delle aperture è minore di 2 cm.
 All'interno percorsi e ambienti adeguati; n. 1 servizio igienico riservato.

Data del rilievo: 09/07/2019



FOTO 1



FOTO 2



FOTO 3



FOTO 4



ZONA INGRESSO



ZONA CUP



ZONA AMBULATORI



SERVIZIO IGIENICO RISERVATO



COMUNE DI CIVITELLA IN VAL DI CHIANA (AR)
PROGRAMMA DI INTERVENTO PER
L'ABBATTIMENTO DELLE BARRIERE
ARCHITETTONICHE
SCHEDA RILIEVO
EDIFICI

CENTRO ABITATO

- | | |
|--|---|
| <input type="checkbox"/> Civitella in Val di Chiana | <input type="checkbox"/> Pieve al Toppo |
| <input type="checkbox"/> Albergo | <input type="checkbox"/> Spoiano |
| <input type="checkbox"/> Oliveto | <input type="checkbox"/> Tegoletto |
| <input checked="" type="checkbox"/> Badia al Pino | <input type="checkbox"/> Tuori |
| <input type="checkbox"/> Ciggiano | <input type="checkbox"/> Viciomaggio |
| <input type="checkbox"/> Pieve a Maiano | |

SCHEDA

09

IDENTIFICAZIONE

DENOMINAZIONE

Stazione Ferroviaria L.F.I.

LOCALIZZAZIONE

Via di Sotto

UTOE

1

INQUADRAMENTO ORTOFOTO

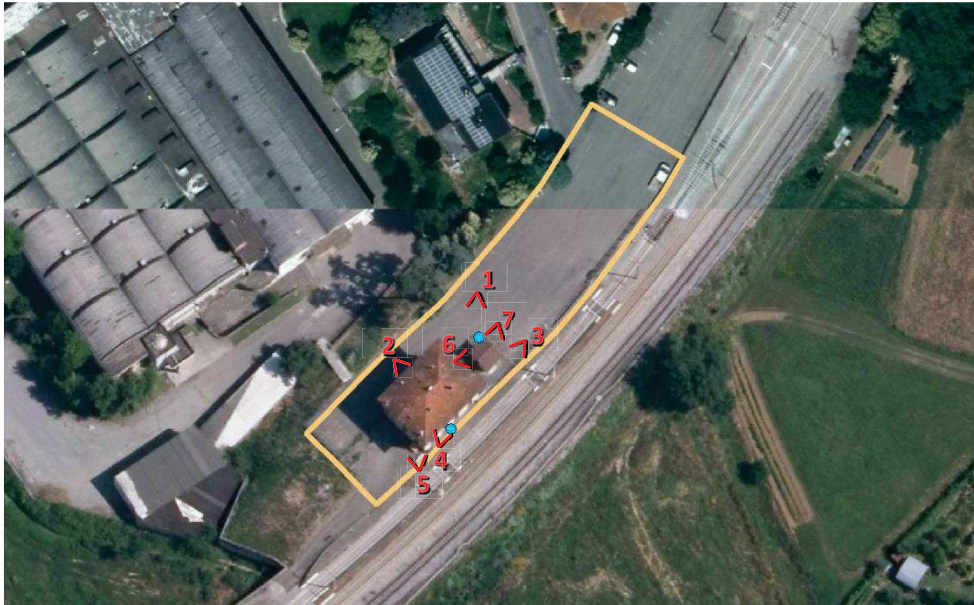

- Area rilevata
- Presenza segnalata posto auto riservato portatori di handicap
- Attraversamento pedonale
- Fermata mezzi pubblici
- Punto di vista fotografico

ELEMENTO	ACCESSIBILITÀ	FATTIBILITÀ DELL'INTERVENTO DI ADEGUAMENTO	
1 ACCESSO	<input type="checkbox"/> ACCESSIBILE <input type="checkbox"/> NON ACCESSIBILE <input checked="" type="checkbox"/> ACCESSIBILE NON A NORMA	<input checked="" type="checkbox"/> FACILE	<input type="checkbox"/> DIFFICILE
2 MARCIAPIEDI	<input checked="" type="checkbox"/> ACCESSIBILE <input type="checkbox"/> NON ACCESSIBILE <input type="checkbox"/> ACCESSIBILE NON A NORMA	<input type="checkbox"/> FACILE	<input type="checkbox"/> DIFFICILE
3 ATTRAVERS. PEDONALI	<input type="checkbox"/> ACCESSIBILE <input type="checkbox"/> NON ACCESSIBILE <input type="checkbox"/> ACCESSIBILE NON A NORMA	<input type="checkbox"/> FACILE	<input type="checkbox"/> DIFFICILE
4 PERCORSI E AMBIENTI	<input type="checkbox"/> ACCESSIBILE <input type="checkbox"/> NON ACCESSIBILE <input checked="" type="checkbox"/> ACCESSIBILE NON A NORMA	<input checked="" type="checkbox"/> FACILE	<input type="checkbox"/> DIFFICILE
5 SERVIZI IGIENICI	<input type="checkbox"/> ACCESSIBILE <input checked="" type="checkbox"/> NON ACCESSIBILE <input type="checkbox"/> ACCESSIBILE NON A NORMA	<input type="checkbox"/> FACILE	<input checked="" type="checkbox"/> DIFFICILE
6 SUPERAMENTO DISLIVELLI	<input type="checkbox"/> ACCESSIBILE <input type="checkbox"/> NON ACCESSIBILE <input checked="" type="checkbox"/> ACCESSIBILE NON A NORMA	<input checked="" type="checkbox"/> FACILE	<input type="checkbox"/> DIFFICILE
VALUTAZIONE COMPLESSIVA	<input type="checkbox"/> ACCESSIBILE <input type="checkbox"/> NON ACCESSIBILE <input checked="" type="checkbox"/> ACCESSIBILE NON A NORMA	<input type="checkbox"/> FACILE	<input checked="" type="checkbox"/> DIFFICILE

NOTE

Ingresso dal piazzale non accessibile (scalino all'ingresso); sala d'attesa su due livelli collegati mediante scalini.
 Per accedere alla sala d'attesa l'utente su sedia a ruote deve percorrere la rampa esterna (adeguata) ed entrare dalla zona binari; pavimentazione a tratti sconnessa (per rottura dell'asfalto).
 Non adeguata la posizione della macchinetta per vidimazione biglietto.
 Servizio igienico non è adeguato.

Data del rilievo: 26/06/2019



FOTO 1



FOTO 2



FOTO 3



FOTO 4



FOTO 5



FOTO 6



FOTO 7



INTERNO SALA D'ATTESA (ZONA VIDIMAZIONE)



COMUNE DI CIVITELLA IN VAL DI CHIANA (AR)
PROGRAMMA DI INTERVENTO PER L'ABBATTIMENTO DELLE BARRIERE ARCHITETTONICHE
SCHEDA RILIEVO SPAZI

CENTRO ABITATO

SCHEDA

A

- | | |
|--|---|
| <input type="checkbox"/> Civitella in Val di Chiana | <input type="checkbox"/> Pieve al Toppo |
| <input type="checkbox"/> Albergo | <input type="checkbox"/> Spojano |
| <input type="checkbox"/> Oliveto | <input type="checkbox"/> Tegoletto |
| <input checked="" type="checkbox"/> Badia al Pino | <input type="checkbox"/> Tuori |
| <input type="checkbox"/> Ciggiano | <input type="checkbox"/> Viciomaggio |
| <input type="checkbox"/> Pieve a Maiano | |

IDENTIFICAZIONE

DENOMINAZIONE

Parcheggio Via Giuseppe Verdi

LOCALIZZAZIONE

Angolo Via Giuseppe Verdi - Via Pietro Mascagni

UTOE

1

INQUADRAMENTO ORTOFOTO

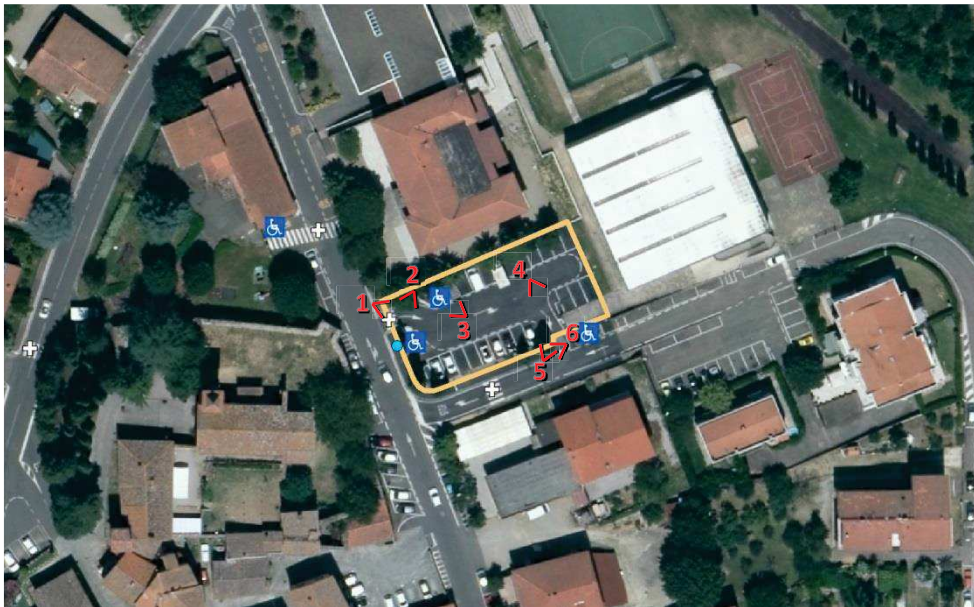

- Area rilevata
- Presenza segnalata posto auto riservato portatori di handicap
- Attraversamento pedonale
- Fermata mezzi pubblici
- Punto di vista fotografico

ELEMENTO	ACCESSIBILITÀ	FATTIBILITÀ DELL'INTERVENTO DI ADEGUAMENTO	
1 ACCESSO	<input checked="" type="checkbox"/> ACCESSIBILE <input type="checkbox"/> NON ACCESSIBILE <input type="checkbox"/> ACCESSIBILE NON A NORMA	<input type="checkbox"/> FACILE	<input type="checkbox"/> DIFFICILE
2 MARCIAPIEDI	<input type="checkbox"/> ACCESSIBILE <input type="checkbox"/> NON ACCESSIBILE <input checked="" type="checkbox"/> ACCESSIBILE NON A NORMA	<input checked="" type="checkbox"/> FACILE	<input type="checkbox"/> DIFFICILE
3 ATTRAVERS. PEDONALI	<input checked="" type="checkbox"/> ACCESSIBILE <input type="checkbox"/> NON ACCESSIBILE <input type="checkbox"/> ACCESSIBILE NON A NORMA	<input type="checkbox"/> FACILE	<input type="checkbox"/> DIFFICILE
4 PERCORSI E AMBIENTI	<input checked="" type="checkbox"/> ACCESSIBILE <input type="checkbox"/> NON ACCESSIBILE <input type="checkbox"/> ACCESSIBILE NON A NORMA	<input type="checkbox"/> FACILE	<input type="checkbox"/> DIFFICILE
5 PARCHEGGI RISERVATI	<input checked="" type="checkbox"/> ACCESSIBILE <input type="checkbox"/> NON ACCESSIBILE <input type="checkbox"/> ACCESSIBILE NON A NORMA	<input type="checkbox"/> FACILE	<input type="checkbox"/> DIFFICILE
6 ATTREZZATURE URBANE	<input type="checkbox"/> ACCESSIBILE <input type="checkbox"/> NON ACCESSIBILE <input checked="" type="checkbox"/> ACCESSIBILE NON A NORMA	<input checked="" type="checkbox"/> FACILE	<input type="checkbox"/> DIFFICILE
VALUTAZIONE COMPLESSIVA	<input type="checkbox"/> ACCESSIBILE <input type="checkbox"/> NON ACCESSIBILE <input checked="" type="checkbox"/> ACCESSIBILE NON A NORMA	<input checked="" type="checkbox"/> FACILE	<input type="checkbox"/> DIFFICILE

NOTE

Parcheggio ad uso pubblico, segnalato (non dalla viabilità principale).
 In prossimità dell'ingresso vi sono n. 2 posti auto riservati ma per accedere al marciapiede l'utente su sedia a ruote è costretto a muoversi all'interno dello spazio di marcia veicoli.
 Attraversamento pedonale all'ingresso ma marciapiede non adeguatamente raccordato.
 Attrezzature urbane carenti; segnaletica non adeguata.

Data del rilievo: 26/06/2019



FOTO 1



FOTO 2



FOTO 3



FOTO 4



FOTO 5



FOTO 6



COMUNE DI CIVITELLA IN VAL DI CHIANA (AR)
PROGRAMMA DI INTERVENTO PER
L'ABBATTIMENTO DELLE BARRIERE
ARCHITETTONICHE
SCHEDA RILIEVO
SPAZI

CENTRO ABITATO

SCHEDA

B

- | | |
|--|---|
| <input type="checkbox"/> Civitella in Val di Chiana | <input type="checkbox"/> Pieve al Toppo |
| <input type="checkbox"/> Albergo | <input type="checkbox"/> Spojano |
| <input type="checkbox"/> Oliveto | <input type="checkbox"/> Tegoletto |
| <input checked="" type="checkbox"/> Badia al Pino | <input type="checkbox"/> Tuori |
| <input type="checkbox"/> Ciggiano | <input type="checkbox"/> Viciomaggio |
| <input type="checkbox"/> Pieve a Maiano | |

IDENTIFICAZIONE

DENOMINAZIONE

Parcheggio Via Pietro Mascagni

LOCALIZZAZIONE

Via Pietro Mascagni

UTOE

1

INQUADRAMENTO ORTOFOTO



- Area rilevata
- Presenza segnalata posto auto riservato portatori di handicap
- Attraversamento pedonale
- Fermata mezzi pubblici
- Punto di vista fotografico

ELEMENTO	ACCESSIBILITÀ	FATTIBILITÀ DELL'INTERVENTO DI ADEGUAMENTO	
1 ACCESSO	<input type="checkbox"/> ACCESSIBILE <input checked="" type="checkbox"/> NON ACCESSIBILE <input type="checkbox"/> ACCESSIBILE NON A NORMA	<input type="checkbox"/> FACILE	<input checked="" type="checkbox"/> DIFFICILE
2 MARCIAPIEDI	<input type="checkbox"/> ACCESSIBILE <input checked="" type="checkbox"/> NON ACCESSIBILE <input type="checkbox"/> ACCESSIBILE NON A NORMA	<input checked="" type="checkbox"/> FACILE	<input type="checkbox"/> DIFFICILE
3 ATTRAVERS. PEDONALI	<input type="checkbox"/> ACCESSIBILE <input type="checkbox"/> NON ACCESSIBILE <input type="checkbox"/> ACCESSIBILE NON A NORMA	<input type="checkbox"/> FACILE	<input type="checkbox"/> DIFFICILE
4 PERCORSI E AMBIENTI	<input type="checkbox"/> ACCESSIBILE <input type="checkbox"/> NON ACCESSIBILE <input type="checkbox"/> ACCESSIBILE NON A NORMA	<input type="checkbox"/> FACILE	<input checked="" type="checkbox"/> DIFFICILE
5 PARCHEGGI RISERVATI	<input type="checkbox"/> ACCESSIBILE <input type="checkbox"/> NON ACCESSIBILE <input type="checkbox"/> ACCESSIBILE NON A NORMA	<input type="checkbox"/> FACILE	<input type="checkbox"/> DIFFICILE
6 ATTREZZATURE URBANE	<input type="checkbox"/> ACCESSIBILE <input type="checkbox"/> NON ACCESSIBILE <input checked="" type="checkbox"/> ACCESSIBILE NON A NORMA	<input checked="" type="checkbox"/> FACILE	<input type="checkbox"/> DIFFICILE
VALUTAZIONE COMPLESSIVA	<input type="checkbox"/> ACCESSIBILE <input checked="" type="checkbox"/> NON ACCESSIBILE <input type="checkbox"/> ACCESSIBILE NON A NORMA	<input type="checkbox"/> FACILE	<input checked="" type="checkbox"/> DIFFICILE

NOTE

Parcheggio non segnalato con varco carrabile e varco pedonale (scaletta in cemento).
 All'interno non vi è posto auto riservato né attraversamento pedonale; il marciapiede, di larghezza non adeguata, non è accessibile.
 Segnaletica orizzontale non adeguata.

Data del rilievo: 26/06/2019



FOTO 1



FOTO 2



FOTO 3



FOTO 4



FOTO 5



FOTO 6



COMUNE DI CIVITELLA IN VAL DI CHIANA (AR)
PROGRAMMA DI INTERVENTO PER
L'ABBATTIMENTO DELLE BARRIERE
ARCHITETTONICHE
SCHEDA RILIEVO
SPAZI

CENTRO ABITATO

SCHEDA

C

- | | |
|--|---|
| <input type="checkbox"/> Civitella in Val di Chiana | <input type="checkbox"/> Pieve al Toppo |
| <input type="checkbox"/> Albergo | <input type="checkbox"/> Spojano |
| <input type="checkbox"/> Oliveto | <input type="checkbox"/> Tegoletto |
| <input checked="" type="checkbox"/> Badia al Pino | <input type="checkbox"/> Tuori |
| <input type="checkbox"/> Ciggiano | <input type="checkbox"/> Viciomaggio |
| <input type="checkbox"/> Pieve a Maiano | |

IDENTIFICAZIONE

DENOMINAZIONE Spiazzo Municipio	
LOCALIZZAZIONE Via Giuseppe Verdi	UTOE 1

INQUADRAMENTO ORTOFOTO



- Area rilevata
- Presenza segnalata posto auto riservato portatori di handicap
- Attraversamento pedonale
- Fermata mezzi pubblici
- Punto di vista fotografico

ELEMENTO	ACCESSIBILITÀ	FATTIBILITÀ DELL'INTERVENTO DI ADEGUAMENTO	
1 ACCESSO	<input checked="" type="checkbox"/> ACCESSIBILE <input type="checkbox"/> NON ACCESSIBILE <input type="checkbox"/> ACCESSIBILE NON A NORMA	<input type="checkbox"/> FACILE	<input type="checkbox"/> DIFFICILE
2 MARCIAPIEDI	<input type="checkbox"/> ACCESSIBILE <input type="checkbox"/> NON ACCESSIBILE <input type="checkbox"/> ACCESSIBILE NON A NORMA	<input type="checkbox"/> FACILE	<input type="checkbox"/> DIFFICILE
3 ATTRAVERS. PEDONALI	<input type="checkbox"/> ACCESSIBILE <input type="checkbox"/> NON ACCESSIBILE <input type="checkbox"/> ACCESSIBILE NON A NORMA	<input type="checkbox"/> FACILE	<input type="checkbox"/> DIFFICILE
4 PERCORSI E AMBIENTI	<input type="checkbox"/> ACCESSIBILE <input type="checkbox"/> NON ACCESSIBILE <input checked="" type="checkbox"/> ACCESSIBILE NON A NORMA	<input type="checkbox"/> FACILE	<input checked="" type="checkbox"/> DIFFICILE
5 PARCHEGGI RISERVATI	<input type="checkbox"/> ACCESSIBILE <input type="checkbox"/> NON ACCESSIBILE <input type="checkbox"/> ACCESSIBILE NON A NORMA	<input type="checkbox"/> FACILE	<input type="checkbox"/> DIFFICILE
6 ATTREZZATURE URBANE	<input type="checkbox"/> ACCESSIBILE <input type="checkbox"/> NON ACCESSIBILE <input type="checkbox"/> ACCESSIBILE NON A NORMA	<input type="checkbox"/> FACILE	<input type="checkbox"/> DIFFICILE
VALUTAZIONE COMPLESSIVA	<input type="checkbox"/> ACCESSIBILE <input type="checkbox"/> NON ACCESSIBILE <input checked="" type="checkbox"/> ACCESSIBILE NON A NORMA	<input type="checkbox"/> FACILE	<input checked="" type="checkbox"/> DIFFICILE

NOTE

Parcheggio non segnalato, lastricato in pietra, ubicato ai margini della ZTL.
 All'interno del parcheggio non vi è marciapiede, né parcheggi riservati.
 Percorrenza ostacolata da pavimentazione sconnessa (per rottura degli elementi lapidei, per presenza di chiusini e caditoie).
 Attrezzature urbane carenti.

Data del rilievo: 26/06/2019



FOTO 1



FOTO 2



FOTO 3



FOTO 4



FOTO 5



FOTO 6



COMUNE DI CIVITELLA IN VAL DI CHIANA (AR)
PROGRAMMA DI INTERVENTO PER L'ABBATTIMENTO DELLE BARRIERE ARCHITETTONICHE
SCHEDA RILIEVO SPAZI

CENTRO ABITATO

SCHEDA

- | | |
|--|---|
| <input type="checkbox"/> Civitella in Val di Chiana | <input type="checkbox"/> Pieve al Toppo |
| <input type="checkbox"/> Albergo | <input type="checkbox"/> Spojano |
| <input type="checkbox"/> Oliveto | <input type="checkbox"/> Tegoletto |
| <input checked="" type="checkbox"/> Badia al Pino | <input type="checkbox"/> Tuori |
| <input type="checkbox"/> Ciggiano | <input type="checkbox"/> Viciomaggio |
| <input type="checkbox"/> Pieve a Maiano | |

D

IDENTIFICAZIONE

DENOMINAZIONE

Parcheggio Via Europa

LOCALIZZAZIONE

Angolo Via Antonio Gramsci - Via Europa

UTOE

1

INQUADRAMENTO ORTOFOTO



- Area rilevata
- Presenza segnalata posto auto riservato portatori di handicap
- Attraversamento pedonale
- Fermata mezzi pubblici
- Punto di vista fotografico

ELEMENTO	ACCESSIBILITÀ	FATTIBILITÀ DELL'INTERVENTO DI ADEGUAMENTO	
1 ACCESSO	<input checked="" type="checkbox"/> ACCESSIBILE <input type="checkbox"/> NON ACCESSIBILE <input type="checkbox"/> ACCESSIBILE NON A NORMA	<input type="checkbox"/> FACILE	<input type="checkbox"/> DIFFICILE
2 MARCIAPIEDI	<input type="checkbox"/> ACCESSIBILE <input type="checkbox"/> NON ACCESSIBILE <input checked="" type="checkbox"/> ACCESSIBILE NON A NORMA	<input checked="" type="checkbox"/> FACILE	<input type="checkbox"/> DIFFICILE
3 ATTRAVERS. PEDONALI	<input type="checkbox"/> ACCESSIBILE <input type="checkbox"/> NON ACCESSIBILE <input type="checkbox"/> ACCESSIBILE NON A NORMA	<input type="checkbox"/> FACILE	<input type="checkbox"/> DIFFICILE
4 PERCORSI E AMBIENTI	<input type="checkbox"/> ACCESSIBILE <input type="checkbox"/> NON ACCESSIBILE <input checked="" type="checkbox"/> ACCESSIBILE NON A NORMA	<input checked="" type="checkbox"/> FACILE	<input type="checkbox"/> DIFFICILE
5 PARCHEGGI RISERVATI	<input checked="" type="checkbox"/> ACCESSIBILE <input type="checkbox"/> NON ACCESSIBILE <input type="checkbox"/> ACCESSIBILE NON A NORMA	<input type="checkbox"/> FACILE	<input type="checkbox"/> DIFFICILE
6 ATTREZZATURE URBANE	<input type="checkbox"/> ACCESSIBILE <input checked="" type="checkbox"/> NON ACCESSIBILE <input type="checkbox"/> ACCESSIBILE NON A NORMA	<input checked="" type="checkbox"/> FACILE	<input type="checkbox"/> DIFFICILE
VALUTAZIONE COMPLESSIVA	<input type="checkbox"/> ACCESSIBILE <input type="checkbox"/> NON ACCESSIBILE <input checked="" type="checkbox"/> ACCESSIBILE NON A NORMA	<input checked="" type="checkbox"/> FACILE	<input type="checkbox"/> DIFFICILE

NOTE

Parcheggio pubblico segnalato.
 Nel parcheggio vi è n. 1 posto auto riservato ma non vi è accesso diretto al marciapiede; per accedere al marciapiede l'utente su sedia a ruote è costretto a percorrere lo spazio di marcia dei veicoli (non vi è attraversamento pedonale).
 Segnaletica orizzontale non adeguata; cassonetti non accessibili.

Data del rilievo: 04/07/2019



FOTO 1



FOTO 2



FOTO 3



FOTO 4



FOTO 5



COMUNE DI CIVITELLA IN VAL DI CHIANA (AR)
PROGRAMMA DI INTERVENTO PER
L'ABBATTIMENTO DELLE BARRIERE
ARCHITETTONICHE
SCHEDA RILIEVO
SPAZI

CENTRO ABITATO

SCHEDA

E

- | | |
|--|---|
| <input type="checkbox"/> Civitella in Val di Chiana | <input type="checkbox"/> Pieve al Toppo |
| <input type="checkbox"/> Albergo | <input type="checkbox"/> Spoiano |
| <input type="checkbox"/> Oliveto | <input type="checkbox"/> Tegoletto |
| <input checked="" type="checkbox"/> Badia al Pino | <input type="checkbox"/> Tuori |
| <input type="checkbox"/> Ciggiano | <input type="checkbox"/> Viciomaggio |
| <input type="checkbox"/> Pieve a Maiano | |

IDENTIFICAZIONE

DENOMINAZIONE Giardino Via Antonio Gramsci	
LOCALIZZAZIONE Via Antonio Gramsci - Lato Parcheggio	UTOE 1

INQUADRAMENTO ORTOFOTO



- Area rilevata
- Presenza segnalata posto auto riservato portatori di handicap
- Attraversamento pedonale
- Fermata mezzi pubblici
- Punto di vista fotografico

ELEMENTO	ACCESSIBILITÀ	FATTIBILITÀ DELL'INTERVENTO DI ADEGUAMENTO	
1 ACCESSO	<input type="checkbox"/> ACCESSIBILE <input type="checkbox"/> NON ACCESSIBILE <input checked="" type="checkbox"/> ACCESSIBILE NON A NORMA	<input checked="" type="checkbox"/> FACILE	<input type="checkbox"/> DIFFICILE
2 MARCIAPIEDI	<input type="checkbox"/> ACCESSIBILE <input type="checkbox"/> NON ACCESSIBILE <input checked="" type="checkbox"/> ACCESSIBILE NON A NORMA	<input checked="" type="checkbox"/> FACILE	<input type="checkbox"/> DIFFICILE
3 ATTRAVERS. PEDONALI	<input type="checkbox"/> ACCESSIBILE <input type="checkbox"/> NON ACCESSIBILE <input type="checkbox"/> ACCESSIBILE NON A NORMA	<input type="checkbox"/> FACILE	<input type="checkbox"/> DIFFICILE
4 PERCORSI E AMBIENTI	<input type="checkbox"/> ACCESSIBILE <input type="checkbox"/> NON ACCESSIBILE <input checked="" type="checkbox"/> ACCESSIBILE NON A NORMA	<input checked="" type="checkbox"/> FACILE	<input type="checkbox"/> DIFFICILE
5 PARCHEGGI RISERVATI	<input checked="" type="checkbox"/> ACCESSIBILE <input type="checkbox"/> NON ACCESSIBILE <input type="checkbox"/> ACCESSIBILE NON A NORMA	<input type="checkbox"/> FACILE	<input type="checkbox"/> DIFFICILE
6 ATTREZZATURE URBANE	<input type="checkbox"/> ACCESSIBILE <input type="checkbox"/> NON ACCESSIBILE <input checked="" type="checkbox"/> ACCESSIBILE NON A NORMA	<input checked="" type="checkbox"/> FACILE	<input type="checkbox"/> DIFFICILE
VALUTAZIONE COMPLESSIVA	<input type="checkbox"/> ACCESSIBILE <input type="checkbox"/> NON ACCESSIBILE <input checked="" type="checkbox"/> ACCESSIBILE NON A NORMA	<input checked="" type="checkbox"/> FACILE	<input type="checkbox"/> DIFFICILE

NOTE

Giardino pubblico. L'accesso al giardino è ostacolato dal prato e dalla modellazione del terreno (compluvi con caditoie); manca un percorso adeguato ma la zona attrezzata è comunque raggiungibile.
 Le attrezzature, tavoli, panchine e giochi, sono su aree complanari con il p.d.c.; sedute adeguate.
 Dal posto auto riservato, ubicato nel vicino parcheggio, l'accesso diretto al marciapiede è ostacolato dalla presenza della casa dell'acqua.

Data del rilievo: 08/07/2019



FOTO 1



FOTO 2



FOTO 3



FOTO 4



FOTO 5



FOTO 6



FOTO 7



FOTO 8



COMUNE DI CIVITELLA IN VAL DI CHIANA (AR)
PROGRAMMA DI INTERVENTO PER L'ABBATTIMENTO DELLE BARRIERE ARCHITETTONICHE
SCHEDA RILIEVO SPAZI

CENTRO ABITATO

SCHEDA

- | | |
|--|---|
| <input type="checkbox"/> Civitella in Val di Chiana | <input type="checkbox"/> Pieve al Toppo |
| <input type="checkbox"/> Albergo | <input type="checkbox"/> Spoiانو |
| <input type="checkbox"/> Oliveto | <input type="checkbox"/> Tegoletto |
| <input checked="" type="checkbox"/> Badia al Pino | <input type="checkbox"/> Tuori |
| <input type="checkbox"/> Ciggiano | <input type="checkbox"/> Viciomaggio |
| <input type="checkbox"/> Pieve a Maiano | |

F

IDENTIFICAZIONE

DENOMINAZIONE

Parcheggio Via Antonio Gramsci

LOCALIZZAZIONE

Via Antonio Gramsci - Lato Municipio

UTOE

1

INQUADRAMENTO ORTOFOTO



- Area rilevata
- Presenza segnalata posto auto riservato portatori di handicap
- Attraversamento pedonale
- Fermata mezzi pubblici
- Punto di vista fotografico

ELEMENTO	ACCESSIBILITÀ	FATTIBILITÀ DELL'INTERVENTO DI ADEGUAMENTO	
1 ACCESSO	<input checked="" type="checkbox"/> ACCESSIBILE <input type="checkbox"/> NON ACCESSIBILE <input type="checkbox"/> ACCESSIBILE NON A NORMA	<input type="checkbox"/> FACILE	<input type="checkbox"/> DIFFICILE
2 MARCIAPIEDI	<input type="checkbox"/> ACCESSIBILE <input type="checkbox"/> NON ACCESSIBILE <input checked="" type="checkbox"/> ACCESSIBILE NON A NORMA	<input checked="" type="checkbox"/> FACILE	<input type="checkbox"/> DIFFICILE
3 ATTRAVERS. PEDONALI	<input type="checkbox"/> ACCESSIBILE <input type="checkbox"/> NON ACCESSIBILE <input type="checkbox"/> ACCESSIBILE NON A NORMA	<input type="checkbox"/> FACILE	<input type="checkbox"/> DIFFICILE
4 PERCORSI E AMBIENTI	<input type="checkbox"/> ACCESSIBILE <input type="checkbox"/> NON ACCESSIBILE <input checked="" type="checkbox"/> ACCESSIBILE NON A NORMA	<input checked="" type="checkbox"/> FACILE	<input type="checkbox"/> DIFFICILE
5 PARCHEGGI RISERVATI	<input checked="" type="checkbox"/> ACCESSIBILE <input type="checkbox"/> NON ACCESSIBILE <input type="checkbox"/> ACCESSIBILE NON A NORMA	<input type="checkbox"/> FACILE	<input type="checkbox"/> DIFFICILE
6 ATTREZZATURE URBANE	<input type="checkbox"/> ACCESSIBILE <input type="checkbox"/> NON ACCESSIBILE <input checked="" type="checkbox"/> ACCESSIBILE NON A NORMA	<input type="checkbox"/> FACILE	<input checked="" type="checkbox"/> DIFFICILE
VALUTAZIONE COMPLESSIVA	<input type="checkbox"/> ACCESSIBILE <input type="checkbox"/> NON ACCESSIBILE <input checked="" type="checkbox"/> ACCESSIBILE NON A NORMA	<input checked="" type="checkbox"/> FACILE	<input type="checkbox"/> DIFFICILE

NOTE

Parcheggio non segnalato ad uso pubblico. In adiacenza al giardino marciapiede adeguato raccordato con scivoli.
 All'interno dello spazio vi è n. 1 posto auto riservato; dal posto auto è possibile accedere direttamente al marciapiede ma la presenza della casa dell'acqua ostacola la percorrenza.
 Non vi sono attraversamenti pedonali; per avvicinarsi al percorso pedonale l'utente su sedia a ruote è costretto a muoversi all'interno dello spazio di marcia dei veicoli.

Data del rilievo: 27/06/2019



FOTO 1



FOTO 2



FOTO 3



FOTO 4



FOTO 5



FOTO 6



COMUNE DI CIVITELLA IN VAL DI CHIANA (AR)
PROGRAMMA DI INTERVENTO PER L'ABBATTIMENTO DELLE BARRIERE ARCHITETTONICHE
SCHEDA RILIEVO SPAZI

CENTRO ABITATO

SCHEDA

G

- | | |
|--|---|
| <input type="checkbox"/> Civitella in Val di Chiana | <input type="checkbox"/> Pieve al Toppo |
| <input type="checkbox"/> Albergo | <input type="checkbox"/> Spoiano |
| <input type="checkbox"/> Oliveto | <input type="checkbox"/> Tegoletto |
| <input checked="" type="checkbox"/> Badia al Pino | <input type="checkbox"/> Tuori |
| <input type="checkbox"/> Ciggiano | <input type="checkbox"/> Viciomaggio |
| <input type="checkbox"/> Pieve a Maiano | |

IDENTIFICAZIONE

DENOMINAZIONE Giardino Via Antonio Gramsci	
LOCALIZZAZIONE Via Antonio Gramsci - Fronte Municipio	UTOE 1

INQUADRAMENTO ORTOFOTO



- Area rilevata
- Presenza segnalata posto auto riservato portatori di handicap
- Attraversamento pedonale
- Fermata mezzi pubblici
- Punto di vista fotografico

ELEMENTO	ACCESSIBILITÀ	FATTIBILITÀ DELL'INTERVENTO DI ADEGUAMENTO	
1 ACCESSO	<input type="checkbox"/> ACCESSIBILE <input type="checkbox"/> NON ACCESSIBILE <input checked="" type="checkbox"/> ACCESSIBILE NON A NORMA	<input checked="" type="checkbox"/> FACILE	<input type="checkbox"/> DIFFICILE
2 MARCIAPIEDI	<input type="checkbox"/> ACCESSIBILE <input type="checkbox"/> NON ACCESSIBILE <input type="checkbox"/> ACCESSIBILE NON A NORMA	<input type="checkbox"/> FACILE	<input type="checkbox"/> DIFFICILE
3 ATTRAVERS. PEDONALI	<input type="checkbox"/> ACCESSIBILE <input type="checkbox"/> NON ACCESSIBILE <input type="checkbox"/> ACCESSIBILE NON A NORMA	<input type="checkbox"/> FACILE	<input type="checkbox"/> DIFFICILE
4 PERCORSI E AMBIENTI	<input type="checkbox"/> ACCESSIBILE <input type="checkbox"/> NON ACCESSIBILE <input checked="" type="checkbox"/> ACCESSIBILE NON A NORMA	<input checked="" type="checkbox"/> FACILE	<input type="checkbox"/> DIFFICILE
5 PARCHEGGI RISERVATI	<input checked="" type="checkbox"/> ACCESSIBILE <input type="checkbox"/> NON ACCESSIBILE <input type="checkbox"/> ACCESSIBILE NON A NORMA	<input type="checkbox"/> FACILE	<input type="checkbox"/> DIFFICILE
6 ATTREZZATURE URBANE	<input type="checkbox"/> ACCESSIBILE <input type="checkbox"/> NON ACCESSIBILE <input checked="" type="checkbox"/> ACCESSIBILE NON A NORMA	<input checked="" type="checkbox"/> FACILE	<input type="checkbox"/> DIFFICILE
VALUTAZIONE COMPLESSIVA	<input type="checkbox"/> ACCESSIBILE <input type="checkbox"/> NON ACCESSIBILE <input checked="" type="checkbox"/> ACCESSIBILE NON A NORMA	<input checked="" type="checkbox"/> FACILE	<input type="checkbox"/> DIFFICILE

NOTE

Giardino pubblico. L'accesso al giardino è ostacolato dal prato e dalla modellazione del terreno (compluvi con caditoie) e dei faretti; manca un percorso adeguato ma la zona attrezzata è comunque raggiungibile. Le attrezzature, panchine, sono su aree complanari con il p.d.c.; sedute adeguate. Non vi è marciapiede.

Data del rilievo: 02/08/2019



FOTO 1



FOTO 2



FOTO 3



FOTO 4



FOTO 5



FOTO 6



COMUNE DI CIVITELLA IN VAL DI CHIANA (AR)
PROGRAMMA DI INTERVENTO PER L'ABBATTIMENTO DELLE BARRIERE ARCHITETTONICHE
SCHEDA RILIEVO SPAZI

CENTRO ABITATO

SCHEDA

H

- | | |
|--|---|
| <input type="checkbox"/> Civitella in Val di Chiana | <input type="checkbox"/> Pieve al Toppo |
| <input type="checkbox"/> Albergo | <input type="checkbox"/> Spojano |
| <input type="checkbox"/> Oliveto | <input type="checkbox"/> Tegoletto |
| <input checked="" type="checkbox"/> Badia al Pino | <input type="checkbox"/> Tuori |
| <input type="checkbox"/> Ciggiano | <input type="checkbox"/> Viciomaggio |
| <input type="checkbox"/> Pieve a Maiano | |

IDENTIFICAZIONE

DENOMINAZIONE Piazza Poggio Rosso	
LOCALIZZAZIONE Angolo Via Pratomagno - Via Monte Cetona	UTOE 1

INQUADRAMENTO ORTOFOTO



- Area rilevata
- Presenza segnalata posto auto riservato portatori di handicap
- Attraversamento pedonale
- Fermata mezzi pubblici
- Punto di vista fotografico

ELEMENTO	ACCESSIBILITÀ	FATTIBILITÀ DELL'INTERVENTO DI ADEGUAMENTO	
1 ACCESSO	<input checked="" type="checkbox"/> ACCESSIBILE <input type="checkbox"/> NON ACCESSIBILE <input type="checkbox"/> ACCESSIBILE NON A NORMA	<input type="checkbox"/> FACILE	<input type="checkbox"/> DIFFICILE
2 MARCIAPIEDI	<input type="checkbox"/> ACCESSIBILE <input type="checkbox"/> NON ACCESSIBILE <input checked="" type="checkbox"/> ACCESSIBILE NON A NORMA	<input checked="" type="checkbox"/> FACILE	<input type="checkbox"/> DIFFICILE
3 ATTRAVERS. PEDONALI	<input type="checkbox"/> ACCESSIBILE <input type="checkbox"/> NON ACCESSIBILE <input type="checkbox"/> ACCESSIBILE NON A NORMA	<input type="checkbox"/> FACILE	<input type="checkbox"/> DIFFICILE
4 PERCORSI E AMBIENTI	<input type="checkbox"/> ACCESSIBILE <input type="checkbox"/> NON ACCESSIBILE <input checked="" type="checkbox"/> ACCESSIBILE NON A NORMA	<input checked="" type="checkbox"/> FACILE	<input type="checkbox"/> DIFFICILE
5 PARCHEGGI RISERVATI	<input checked="" type="checkbox"/> ACCESSIBILE <input type="checkbox"/> NON ACCESSIBILE <input type="checkbox"/> ACCESSIBILE NON A NORMA	<input type="checkbox"/> FACILE	<input type="checkbox"/> DIFFICILE
6 ATTREZZATURE URBANE	<input type="checkbox"/> ACCESSIBILE <input type="checkbox"/> NON ACCESSIBILE <input checked="" type="checkbox"/> ACCESSIBILE NON A NORMA	<input checked="" type="checkbox"/> FACILE	<input type="checkbox"/> DIFFICILE
VALUTAZIONE COMPLESSIVA	<input type="checkbox"/> ACCESSIBILE <input type="checkbox"/> NON ACCESSIBILE <input checked="" type="checkbox"/> ACCESSIBILE NON A NORMA	<input checked="" type="checkbox"/> FACILE	<input type="checkbox"/> DIFFICILE

NOTE

Parcheggio segnalato (non da viabilità principale) ad uso pubblico con varco carrabile e varco pedonale (gradinata non accessibile).
 All'interno dello spazio vi è n. 1 posto auto riservato ma per accedere al marciapiede (tagliato di sbieco e con occasionali ostacoli alla percorrenza) l'utente su sedia a ruote è costretto a muoversi all'interno dello spazio di marcia dei veicoli.
 Non vi è attraversamento pedonale; lungo via Pratomagno il marciapiede non è adeguatamente raccordato col p.d.c. Segnaletica orizzontale non adeguata; segnaletica verticale del posto auto riservato assente.

Data del rilievo: 05/07/2019



FOTO 1



FOTO 2



FOTO 3



FOTO 4



FOTO 5



FOTO 6



FOTO 7



FOTO 8



COMUNE DI CIVITELLA IN VAL DI CHIANA (AR)
PROGRAMMA DI INTERVENTO PER L'ABBATTIMENTO DELLE BARRIERE ARCHITETTONICHE
SCHEDA RILIEVO SPAZI

CENTRO ABITATO

SCHEDA

- | | |
|--|---|
| <input type="checkbox"/> Civitella in Val di Chiana | <input type="checkbox"/> Pieve al Toppo |
| <input type="checkbox"/> Albergo | <input type="checkbox"/> Spojano |
| <input type="checkbox"/> Oliveto | <input type="checkbox"/> Tegoletto |
| <input checked="" type="checkbox"/> Badia al Pino | <input type="checkbox"/> Tuori |
| <input type="checkbox"/> Ciggiano | <input type="checkbox"/> Viciomaggio |
| <input type="checkbox"/> Pieve a Maiano | |

IDENTIFICAZIONE

DENOMINAZIONE Largo Monte Cervino	
LOCALIZZAZIONE Angolo Via Monte Bianco - Via Monte Rosa	UTOE 1

INQUADRAMENTO ORTOFOTO



- Area rilevata
- Presenza segnalata posto auto riservato portatori di handicap
- Attraversamento pedonale
- Fermata mezzi pubblici
- Punto di vista fotografico

ELEMENTO	ACCESSIBILITÀ	FATTIBILITÀ DELL'INTERVENTO DI ADEGUAMENTO	
1 ACCESSO	<input checked="" type="checkbox"/> ACCESSIBILE <input type="checkbox"/> NON ACCESSIBILE <input type="checkbox"/> ACCESSIBILE NON A NORMA	<input type="checkbox"/> FACILE	<input type="checkbox"/> DIFFICILE
2 MARCIAPIEDI	<input type="checkbox"/> ACCESSIBILE <input type="checkbox"/> NON ACCESSIBILE <input checked="" type="checkbox"/> ACCESSIBILE NON A NORMA	<input checked="" type="checkbox"/> FACILE	<input type="checkbox"/> DIFFICILE
3 ATTRAVERS. PEDONALI	<input type="checkbox"/> ACCESSIBILE <input type="checkbox"/> NON ACCESSIBILE <input type="checkbox"/> ACCESSIBILE NON A NORMA	<input type="checkbox"/> FACILE	<input type="checkbox"/> DIFFICILE
4 PERCORSI E AMBIENTI	<input type="checkbox"/> ACCESSIBILE <input type="checkbox"/> NON ACCESSIBILE <input checked="" type="checkbox"/> ACCESSIBILE NON A NORMA	<input checked="" type="checkbox"/> FACILE	<input type="checkbox"/> DIFFICILE
5 PARCHEGGI RISERVATI	<input checked="" type="checkbox"/> ACCESSIBILE <input type="checkbox"/> NON ACCESSIBILE <input type="checkbox"/> ACCESSIBILE NON A NORMA	<input type="checkbox"/> FACILE	<input type="checkbox"/> DIFFICILE
6 ATTREZZATURE URBANE	<input type="checkbox"/> ACCESSIBILE <input type="checkbox"/> NON ACCESSIBILE <input checked="" type="checkbox"/> ACCESSIBILE NON A NORMA	<input checked="" type="checkbox"/> FACILE	<input type="checkbox"/> DIFFICILE
VALUTAZIONE COMPLESSIVA	<input type="checkbox"/> ACCESSIBILE <input type="checkbox"/> NON ACCESSIBILE <input checked="" type="checkbox"/> ACCESSIBILE NON A NORMA	<input checked="" type="checkbox"/> FACILE	<input type="checkbox"/> DIFFICILE

NOTE

Parcheggio segnalato (non da viabilità principale) ad uso pubblico con varco carrabile e varco pedonale (rampa verso il soprastante giardino). All'interno dello spazio vi è n. 1 posto auto riservato ma per accedere al marciapiede l'utente su sedia a ruote è costretto a muoversi all'interno dello spazio di marcia dei veicoli. Non vi è attraversamento pedonale; il marciapiede non è adeguatamente raccordato col p.d.c. e il percorso è ostacolato dalla presenza dei cassonetti. Segnaletica orizzontale non adeguata; segnaletica verticale del posto auto riservato assente.

Data del rilievo: 05/07/2019



FOTO 1



FOTO 2



FOTO 3



FOTO 4



FOTO 5



FOTO 6



FOTO 7



FOTO 8



COMUNE DI CIVITELLA IN VAL DI CHIANA (AR)
PROGRAMMA DI INTERVENTO PER L'ABBATTIMENTO DELLE BARRIERE ARCHITETTONICHE
SCHEDA RILIEVO SPAZI

CENTRO ABITATO

SCHEDA

- | | |
|--|---|
| <input type="checkbox"/> Civitella in Val di Chiana | <input type="checkbox"/> Pieve al Toppo |
| <input type="checkbox"/> Albergo | <input type="checkbox"/> Spojano |
| <input type="checkbox"/> Oliveto | <input type="checkbox"/> Tegoieto |
| <input checked="" type="checkbox"/> Badia al Pino | <input type="checkbox"/> Tuori |
| <input type="checkbox"/> Ciggiano | <input type="checkbox"/> Viciomaggio |
| <input type="checkbox"/> Pieve a Maiano | |



IDENTIFICAZIONE

DENOMINAZIONE

Giardino pubblico Largo Monte Cervino

LOCALIZZAZIONE

Largo Monte Cervino

UTOE

1

INQUADRAMENTO ORTOFOTO



- Area rilevata
- Presenza segnalata posto auto riservato portatori di handicap
- Attraversamento pedonale
- Fermata mezzi pubblici
- Punto di vista fotografico

ELEMENTO	ACCESSIBILITÀ	FATTIBILITÀ DELL'INTERVENTO DI ADEGUAMENTO	
1 ACCESSO	<input type="checkbox"/> ACCESSIBILE <input type="checkbox"/> NON ACCESSIBILE <input checked="" type="checkbox"/> ACCESSIBILE NON A NORMA	<input type="checkbox"/> FACILE	<input checked="" type="checkbox"/> DIFFICILE
2 MARCIAPIEDI	<input type="checkbox"/> ACCESSIBILE <input type="checkbox"/> NON ACCESSIBILE <input type="checkbox"/> ACCESSIBILE NON A NORMA	<input type="checkbox"/> FACILE	<input type="checkbox"/> DIFFICILE
3 ATTRAVERS. PEDONALI	<input type="checkbox"/> ACCESSIBILE <input type="checkbox"/> NON ACCESSIBILE <input type="checkbox"/> ACCESSIBILE NON A NORMA	<input type="checkbox"/> FACILE	<input type="checkbox"/> DIFFICILE
4 PERCORSI E AMBIENTI	<input type="checkbox"/> ACCESSIBILE <input checked="" type="checkbox"/> NON ACCESSIBILE <input type="checkbox"/> ACCESSIBILE NON A NORMA	<input checked="" type="checkbox"/> FACILE	<input type="checkbox"/> DIFFICILE
5 PARCHEGGI RISERVATI	<input checked="" type="checkbox"/> ACCESSIBILE <input type="checkbox"/> NON ACCESSIBILE <input type="checkbox"/> ACCESSIBILE NON A NORMA	<input type="checkbox"/> FACILE	<input type="checkbox"/> DIFFICILE
6 ATTREZZATURE URBANE	<input type="checkbox"/> ACCESSIBILE <input checked="" type="checkbox"/> NON ACCESSIBILE <input type="checkbox"/> ACCESSIBILE NON A NORMA	<input checked="" type="checkbox"/> FACILE	<input type="checkbox"/> DIFFICILE
VALUTAZIONE COMPLESSIVA	<input type="checkbox"/> ACCESSIBILE <input checked="" type="checkbox"/> NON ACCESSIBILE <input type="checkbox"/> ACCESSIBILE NON A NORMA	<input checked="" type="checkbox"/> FACILE	<input type="checkbox"/> DIFFICILE

NOTE

Giardino pubblico in area boscosa.
 L'accesso al giardino è ostacolato dalla terra e dalle radici; manca un percorso adeguato e la zona attrezzata è difficile da raggiungere anche per soggetti normodotati.
 Le attrezzature, tavoli, panchine e giochi, sono su aree non complanari con il p.d.c.; porzioni delle basi su cui insistono i giochi sono interessate da cedimenti. Sedute adeguate.
 L'ingresso al giardino avviene dal sottostante Largo Monte Cervino (rampa di pendenza non adeguata); ma all'interno del parcheggio manca un percorso pedonale sicuro.

Data del rilievo: 05/07/2019



FOTO 1



FOTO 2



FOTO 3



FOTO 4



FOTO 5



FOTO 6



FOTO 7



COMUNE DI CIVITELLA IN VAL DI CHIANA (AR)
PROGRAMMA DI INTERVENTO PER
L'ABBATTIMENTO DELLE BARRIERE
ARCHITETTONICHE
SCHEDA RILIEVO
SPAZI - Strade

CENTRO ABITATO

- | | |
|--|---|
| <input type="checkbox"/> Civitella in Val di Chiana | <input type="checkbox"/> Pieve al Toppo |
| <input type="checkbox"/> Albergo | <input type="checkbox"/> Spioiano |
| <input type="checkbox"/> Oliveto | <input type="checkbox"/> Tegoletto |
| <input checked="" type="checkbox"/> Badia al Pino | <input type="checkbox"/> Tuori |
| <input type="checkbox"/> Ciggiano | <input type="checkbox"/> Viciomaggio |
| <input type="checkbox"/> Pieve a Maiano | |

SCHEDA

S1

IDENTIFICAZIONE

DENOMINAZIONE

S.P. di Pescaiola (n. 21) (Tratto 1)

LOCALIZZAZIONE

Zona produttiva Nord (Direzione Viciomaggio)

UTOE

1

INQUADRAMENTO ORTOFOTO

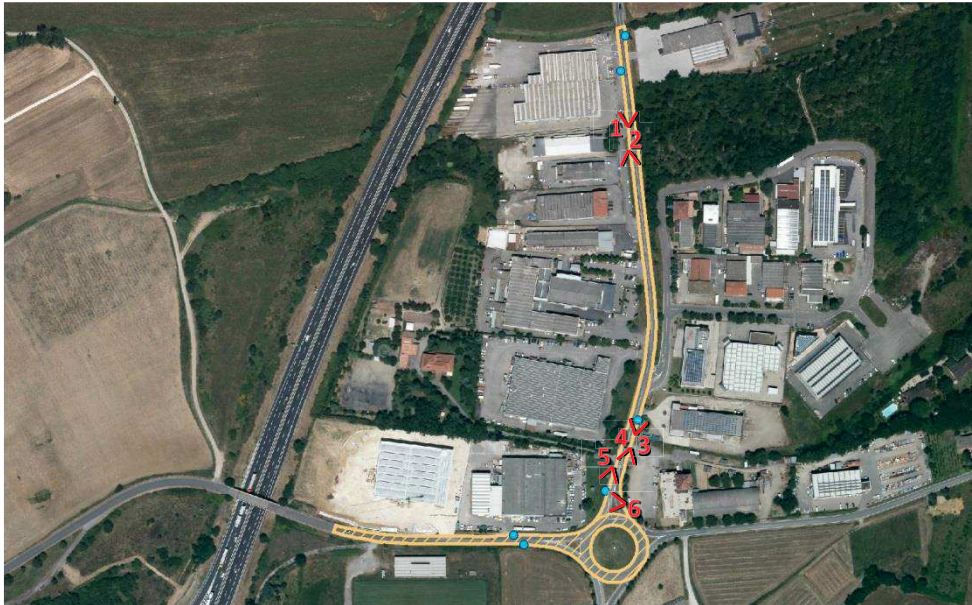

- Area rilevata
- Sottozona (valutata a parte)
- Presenza segnalata posto auto riservato portatori di handicap
- Attraversamento pedonale
- Fermata mezzi pubblici
- Punto di vista fotografico

ELEMENTO	ACCESSIBILITÀ	FATTIBILITÀ DELL'INTERVENTO DI ADEGUAMENTO	
1 MARCIAPIEDI	<input type="checkbox"/> ACCESSIBILE <input checked="" type="checkbox"/> NON ACCESSIBILE <input type="checkbox"/> ACCESSIBILE NON A NORMA	<input checked="" type="checkbox"/> FACILE	<input type="checkbox"/> DIFFICILE
2 ATTRAVERS. PEDONALI	<input type="checkbox"/> ACCESSIBILE <input type="checkbox"/> NON ACCESSIBILE <input type="checkbox"/> ACCESSIBILE NON A NORMA	<input type="checkbox"/> FACILE	<input type="checkbox"/> DIFFICILE
3 PARCHEGGI RISERVATI	<input type="checkbox"/> ACCESSIBILE <input type="checkbox"/> NON ACCESSIBILE <input type="checkbox"/> ACCESSIBILE NON A NORMA	<input type="checkbox"/> FACILE	<input type="checkbox"/> DIFFICILE
4 ATTREZZATURE URBANE	<input type="checkbox"/> ACCESSIBILE <input type="checkbox"/> NON ACCESSIBILE <input checked="" type="checkbox"/> ACCESSIBILE NON A NORMA	<input checked="" type="checkbox"/> FACILE	<input type="checkbox"/> DIFFICILE
VALUTAZIONE COMPLESSIVA	<input type="checkbox"/> ACCESSIBILE <input checked="" type="checkbox"/> NON ACCESSIBILE <input type="checkbox"/> ACCESSIBILE NON A NORMA	<input type="checkbox"/> FACILE	<input checked="" type="checkbox"/> DIFFICILE

NOTE

Strada soggetta a intenso traffico veicolare.
 Marciapiede presente solo in prossimità della rotonda; non vi sono attraversamenti pedonali.
 Lungo la strada non vi sono parcheggi riservati.
 Attrezzature urbane carenti; le fermate dei mezzi pubblici non sono dotate di pensilina.
 Il restante tratto di strada, in direzione di Viciomaggio, non è accessibile (sede stradale non adeguata).
 Strada di difficile percorrenza anche per soggetti normodotati.

Data del rilievo: 06/08/2019



FOTO 1



FOTO 2



FOTO 3



FOTO 4



FOTO 5



FOTO 6



COMUNE DI CIVITELLA IN VAL DI CHIANA (AR)
PROGRAMMA DI INTERVENTO PER
L'ABBATTIMENTO DELLE BARRIERE
ARCHITETTONICHE
SCHEDA RILIEVO
SPAZI - Strade

CENTRO ABITATO

SCHEDA

S1

- | | |
|--|---|
| <input type="checkbox"/> Civitella in Val di Chiana | <input type="checkbox"/> Pieve al Toppo |
| <input type="checkbox"/> Albergo | <input type="checkbox"/> Spojano |
| <input type="checkbox"/> Oliveto | <input type="checkbox"/> Tegoletto |
| <input checked="" type="checkbox"/> Badia al Pino | <input type="checkbox"/> Tuori |
| <input type="checkbox"/> Ciggiano | <input type="checkbox"/> Viciomaggio |
| <input type="checkbox"/> Pieve a Maiano | |

IDENTIFICAZIONE

DENOMINAZIONE S.P. di Pesciola (n. 21) (Tratto 2)	
LOCALIZZAZIONE Zona produttiva Nord (Direzione Civitella in Val di Chiana)	UTOE 1

INQUADRAMENTO ORTOFOTO

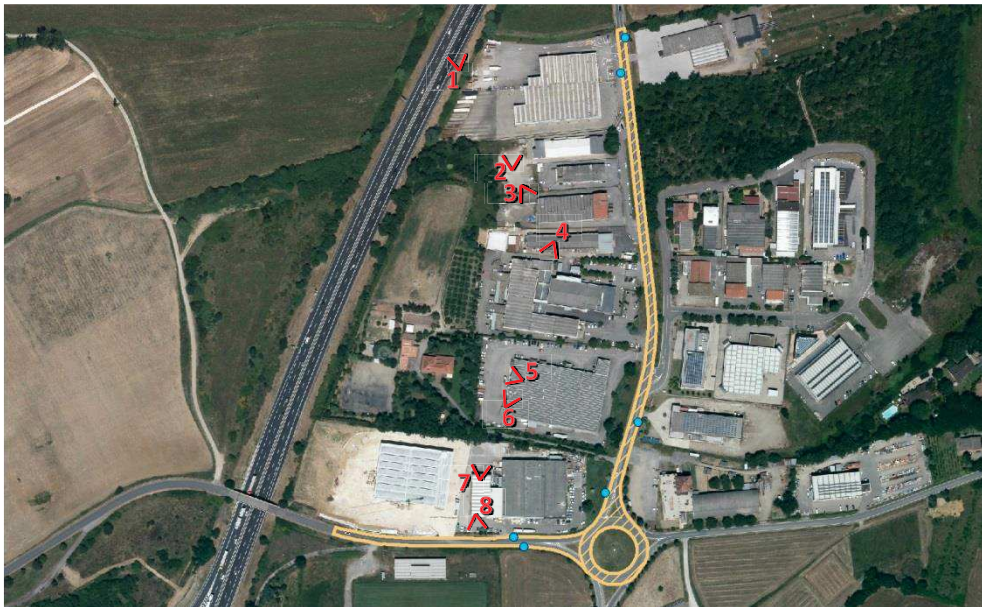

- Area rilevata
- Sottozona (valutata a parte)
- ♿ Presenza segnalata posto auto riservato portatori di handicap
- + Attraversamento pedonale
- Fermata mezzi pubblici
- n° < Punto di vista fotografico

ELEMENTO	ACCESSIBILITÀ	FATTIBILITÀ DELL'INTERVENTO DI ADEGUAMENTO	
1 MARCIAPIEDI	<input type="checkbox"/> ACCESSIBILE <input type="checkbox"/> NON ACCESSIBILE <input checked="" type="checkbox"/> ACCESSIBILE NON A NORMA	<input checked="" type="checkbox"/> FACILE	<input type="checkbox"/> DIFFICILE
2 ATTRAVERS. PEDONALI	<input type="checkbox"/> ACCESSIBILE <input type="checkbox"/> NON ACCESSIBILE <input type="checkbox"/> ACCESSIBILE NON A NORMA	<input type="checkbox"/> FACILE	<input type="checkbox"/> DIFFICILE
3 PARCHEGGI RISERVATI	<input type="checkbox"/> ACCESSIBILE <input type="checkbox"/> NON ACCESSIBILE <input type="checkbox"/> ACCESSIBILE NON A NORMA	<input type="checkbox"/> FACILE	<input type="checkbox"/> DIFFICILE
4 ATTREZZATURE URBANE	<input type="checkbox"/> ACCESSIBILE <input type="checkbox"/> NON ACCESSIBILE <input type="checkbox"/> ACCESSIBILE NON A NORMA	<input type="checkbox"/> FACILE	<input type="checkbox"/> DIFFICILE
VALUTAZIONE COMPLESSIVA	<input type="checkbox"/> ACCESSIBILE <input type="checkbox"/> NON ACCESSIBILE <input checked="" type="checkbox"/> ACCESSIBILE NON A NORMA	<input checked="" type="checkbox"/> FACILE	<input type="checkbox"/> DIFFICILE

NOTE

Strada soggetta a intenso traffico veicolare.
 Lungo il tratto in esame marciapiede adeguato, sempre presente fino alla rotatoria; non vi è attraversamento pedonale.
 Lungo la strada non vi sono parcheggi riservati.
 Attrezzature urbane carenti; le fermate dei mezzi pubblici non sono dotate di pensilina.
 Il restante tratto di strada, in direzione di Civitella in Val di Chiana, non è accessibile (sede stradale non adeguata).
 Strada di difficile percorrenza anche per soggetti normodotati.



FOTO 1



FOTO 2



FOTO 3



FOTO 4



FOTO 5



FOTO 6



COMUNE DI CIVITELLA IN VAL DI CHIANA (AR)
PROGRAMMA DI INTERVENTO PER L'ABBATTIMENTO DELLE BARRIERE ARCHITETTONICHE
SCHEDA RILIEVO
SPAZI - Strade

CENTRO ABITATO

- | | |
|--|---|
| <input type="checkbox"/> Civitella in Val di Chiana | <input type="checkbox"/> Pieve al Toppo |
| <input type="checkbox"/> Albergo | <input type="checkbox"/> Spoiانو |
| <input type="checkbox"/> Oliveto | <input type="checkbox"/> Tegoletto |
| <input checked="" type="checkbox"/> Badia al Pino | <input type="checkbox"/> Tuori |
| <input type="checkbox"/> Ciggiano | <input type="checkbox"/> Vicomaggio |
| <input type="checkbox"/> Pieve a Maiano | |

SCHEDA

S2

IDENTIFICAZIONE

DENOMINAZIONE

Via del Sembolino

LOCALIZZAZIONE

Zona produttiva Nord (Direzione Pieve al Toppo)

UTOE

1

INQUADRAMENTO ORTOFOTO



- Area rilevata
- Presenza segnalata posto auto riservato portatori di handicap
- Attraversamento pedonale
- Fermata mezzi pubblici
- Punto di vista fotografico

ELEMENTO	ACCESSIBILITÀ	FATTIBILITÀ DELL'INTERVENTO DI ADEGUAMENTO	
1 MARCIAPIEDI	<input type="checkbox"/> ACCESSIBILE <input checked="" type="checkbox"/> NON ACCESSIBILE <input type="checkbox"/> ACCESSIBILE NON A NORMA	<input checked="" type="checkbox"/> FACILE	<input type="checkbox"/> DIFFICILE
2 ATTRAVERS. PEDONALI	<input type="checkbox"/> ACCESSIBILE <input type="checkbox"/> NON ACCESSIBILE <input type="checkbox"/> ACCESSIBILE NON A NORMA	<input type="checkbox"/> FACILE	<input type="checkbox"/> DIFFICILE
3 PARCHEGGI RISERVATI	<input type="checkbox"/> ACCESSIBILE <input type="checkbox"/> NON ACCESSIBILE <input type="checkbox"/> ACCESSIBILE NON A NORMA	<input type="checkbox"/> FACILE	<input type="checkbox"/> DIFFICILE
4 ATTREZZATURE URBANE	<input type="checkbox"/> ACCESSIBILE <input type="checkbox"/> NON ACCESSIBILE <input type="checkbox"/> ACCESSIBILE NON A NORMA	<input type="checkbox"/> FACILE	<input type="checkbox"/> DIFFICILE
VALUTAZIONE COMPLESSIVA	<input type="checkbox"/> ACCESSIBILE <input checked="" type="checkbox"/> NON ACCESSIBILE <input type="checkbox"/> ACCESSIBILE NON A NORMA	<input checked="" type="checkbox"/> FACILE	<input type="checkbox"/> DIFFICILE

NOTE

Strada soggetta a intenso traffico veicolare.
 Marciapiede presente a tratti e non terminato; non vi sono attraversamenti pedonali.
 Lungo la strada non vi sono parcheggi riservati.
 Attrezzature urbane carenti; le fermate dei mezzi pubblici non sono dotate di pensilina.
 Il restante tratto di strada, in direzione di Pieve al Toppo, non è accessibile (sede stradale non adeguata).
 Strada di difficile percorrenza anche per soggetti normodotati.

Data del rilievo: 27/06/2019



FOTO 1



FOTO 2



FOTO 3



FOTO 4



FOTO 5



COMUNE DI CIVITELLA IN VAL DI CHIANA (AR)
PROGRAMMA DI INTERVENTO PER L'ABBATTIMENTO DELLE BARRIERE ARCHITETTONICHE
SCHEDA RILIEVO
SPAZI - Strade

CENTRO ABITATO

- | | |
|--|---|
| <input type="checkbox"/> Civitella in Val di Chiana | <input type="checkbox"/> Pieve al Toppo |
| <input type="checkbox"/> Albergo | <input type="checkbox"/> Spoiano |
| <input type="checkbox"/> Oliveto | <input type="checkbox"/> Tegoletto |
| <input checked="" type="checkbox"/> Badia al Pino | <input type="checkbox"/> Tuori |
| <input type="checkbox"/> Ciggiano | <input type="checkbox"/> Viciomaggio |
| <input type="checkbox"/> Pieve a Maiano | |

SCHEDA

S3

IDENTIFICAZIONE

DENOMINAZIONE

Via dei Boschi

LOCALIZZAZIONE

Zona produttiva Nord (Direzione Badia al Pino) – Incrocio Via Europa

UTOE

1

INQUADRAMENTO ORTOFOTO



- Area rilevata
- Presenza segnalata posto auto riservato portatori di handicap
- Attraversamento pedonale
- Fermata mezzi pubblici
- Punto di vista fotografico

ELEMENTO	ACCESSIBILITÀ	FATTIBILITÀ DELL'INTERVENTO DI ADEGUAMENTO	
1 MARCIAPIEDI	<input type="checkbox"/> ACCESSIBILE <input type="checkbox"/> NON ACCESSIBILE <input checked="" type="checkbox"/> ACCESSIBILE NON A NORMA	<input checked="" type="checkbox"/> FACILE	<input type="checkbox"/> DIFFICILE
2 ATTRAVERS. PEDONALI	<input checked="" type="checkbox"/> ACCESSIBILE <input type="checkbox"/> NON ACCESSIBILE <input type="checkbox"/> ACCESSIBILE NON A NORMA	<input type="checkbox"/> FACILE	<input type="checkbox"/> DIFFICILE
3 PARCHEGGI RISERVATI	<input type="checkbox"/> ACCESSIBILE <input type="checkbox"/> NON ACCESSIBILE <input type="checkbox"/> ACCESSIBILE NON A NORMA	<input type="checkbox"/> FACILE	<input type="checkbox"/> DIFFICILE
4 ATTREZZATURE URBANE	<input type="checkbox"/> ACCESSIBILE <input type="checkbox"/> NON ACCESSIBILE <input checked="" type="checkbox"/> ACCESSIBILE NON A NORMA	<input checked="" type="checkbox"/> FACILE	<input type="checkbox"/> DIFFICILE
VALUTAZIONE COMPLESSIVA	<input type="checkbox"/> ACCESSIBILE <input type="checkbox"/> NON ACCESSIBILE <input checked="" type="checkbox"/> ACCESSIBILE NON A NORMA	<input type="checkbox"/> FACILE	<input checked="" type="checkbox"/> DIFFICILE

NOTE

Strada soggetta a intenso traffico veicolare; intorno alla rotonda marciapiede non terminato.
 A partire dall'incrocio stradale, all'altezza del Cimitero, marciapiede sempre presente su un lato, fino all'incrocio con Via Europa; pavimentazione marciapiede a tratti sconnessa (per rottura dell'asfalto).
 Attraversamenti pedonali presenti consentono la continuità di percorso pedonale.
 Lungo la strada non vi sono parcheggi riservati.
 Attrezzature urbane carenti; le fermate dei mezzi pubblici non sono dotate di pensilina.
 Il restante tratto di strada, in direzione di Tegoletto, non è accessibile (sede stradale non adeguata).

Data del rilievo: 12/08/2019



FOTO 1



FOTO 2



FOTO 3



FOTO 4



FOTO 5



FOTO 6



FOTO 7



FOTO 8



COMUNE DI CIVITELLA IN VAL DI CHIANA (AR)
**PROGRAMMA DI INTERVENTO PER
 L'ABBATTIMENTO DELLE BARRIERE
 ARCHITETTONICHE**
SCHEDA RILIEVO
SPAZI - Strade

CENTRO ABITATO

- | | |
|--|---|
| <input type="checkbox"/> Civitella in Val di Chiana | <input type="checkbox"/> Pieve al Toppo |
| <input type="checkbox"/> Albergo | <input type="checkbox"/> Spoitano |
| <input type="checkbox"/> Oliveto | <input type="checkbox"/> Tegoletto |
| <input checked="" type="checkbox"/> Badia al Pino | <input type="checkbox"/> Tuori |
| <input type="checkbox"/> Ciggiano | <input type="checkbox"/> Viciomaggio |
| <input type="checkbox"/> Pieve a Maiano | |

SCHEDA

S4

IDENTIFICAZIONE

DENOMINAZIONE

Via del Cimitero

LOCALIZZAZIONE

Traversa di Via dei Boschi

UTOE

1

INQUADRAMENTO ORTOFOTO

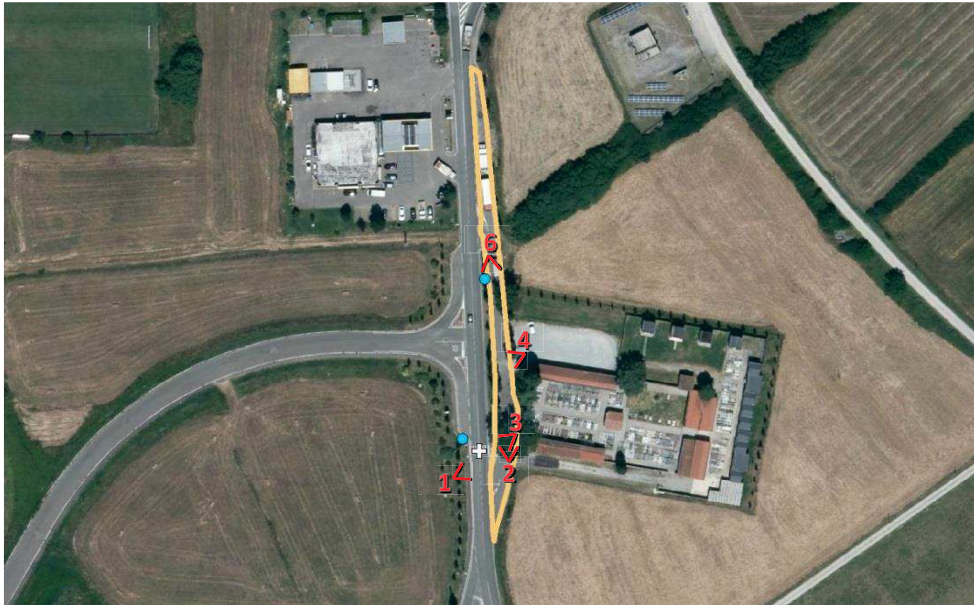

- ▭ Area rilevata
- ♿ Presenza segnalata posto auto riservato portatori di handicap
- + Attraversamento pedonale
- Fermata mezzi pubblici
- n° < Punto di vista fotografico

ELEMENTO	ACCESSIBILITÀ	FATTIBILITÀ DELL'INTERVENTO DI ADEGUAMENTO	
1 MARCIAPIEDI	<input type="checkbox"/> ACCESSIBILE <input type="checkbox"/> NON ACCESSIBILE <input checked="" type="checkbox"/> ACCESSIBILE NON A NORMA	<input checked="" type="checkbox"/> FACILE	<input type="checkbox"/> DIFFICILE
2 ATTRAVERS. PEDONALI	<input checked="" type="checkbox"/> ACCESSIBILE <input type="checkbox"/> NON ACCESSIBILE <input type="checkbox"/> ACCESSIBILE NON A NORMA	<input type="checkbox"/> FACILE	<input type="checkbox"/> DIFFICILE
3 PARCHEGGI RISERVATI	<input type="checkbox"/> ACCESSIBILE <input type="checkbox"/> NON ACCESSIBILE <input type="checkbox"/> ACCESSIBILE NON A NORMA	<input type="checkbox"/> FACILE	<input type="checkbox"/> DIFFICILE
4 ATTREZZATURE URBANE	<input type="checkbox"/> ACCESSIBILE <input type="checkbox"/> NON ACCESSIBILE <input checked="" type="checkbox"/> ACCESSIBILE NON A NORMA	<input checked="" type="checkbox"/> FACILE	<input type="checkbox"/> DIFFICILE
VALUTAZIONE COMPLESSIVA	<input type="checkbox"/> ACCESSIBILE <input type="checkbox"/> NON ACCESSIBILE <input checked="" type="checkbox"/> ACCESSIBILE NON A NORMA	<input checked="" type="checkbox"/> FACILE	<input type="checkbox"/> DIFFICILE

NOTE

Traversa interna di Via dei Boschi priva di marciapiede e di parcheggi riservati; sul tratto finale, all'altezza della stazione di servizio, sono individuate aree di sosta per autotreni.
 Si percepisce la delimitazione di un percorso pedonale (fino all'ingresso del Cimitero); la percorrenza è però ostacolata dalla presenza del cassonetto dei rifiuti.
 La percorrenza dell'attraversamento pedonale, accessibile e segnalato, è ostacolata dalla presenza di un chiusino (zona non complanare).
 Segnaletica orizzontale non adeguata

Data del rilievo: 12/08/2019



FOTO 1



FOTO 2



FOTO 3



FOTO 4



FOTO 5



FOTO 6



COMUNE DI CIVITELLA IN VAL DI CHIANA (AR)
PROGRAMMA DI INTERVENTO PER L'ABBATTIMENTO DELLE BARRIERE ARCHITETTONICHE
SCHEDA RILIEVO
SPAZI - Strade

CENTRO ABITATO

- | | |
|--|---|
| <input type="checkbox"/> Civitella in Val di Chiana | <input type="checkbox"/> Pieve al Toppo |
| <input type="checkbox"/> Albergo | <input type="checkbox"/> Spoiano |
| <input type="checkbox"/> Oliveto | <input type="checkbox"/> Tegoletto |
| <input checked="" type="checkbox"/> Badia al Pino | <input type="checkbox"/> Tuori |
| <input type="checkbox"/> Ciggiano | <input type="checkbox"/> Viciomaggio |
| <input type="checkbox"/> Pieve a Maiano | |

SCHEDA

S5

IDENTIFICAZIONE

DENOMINAZIONE

Via Olinto Paccinelli (Tratto 1)

LOCALIZZAZIONE

Tratto incrocio Via dei Boschi – Incrocio con Via A. Diaz

UTOE

1

INQUADRAMENTO ORTOFOTO

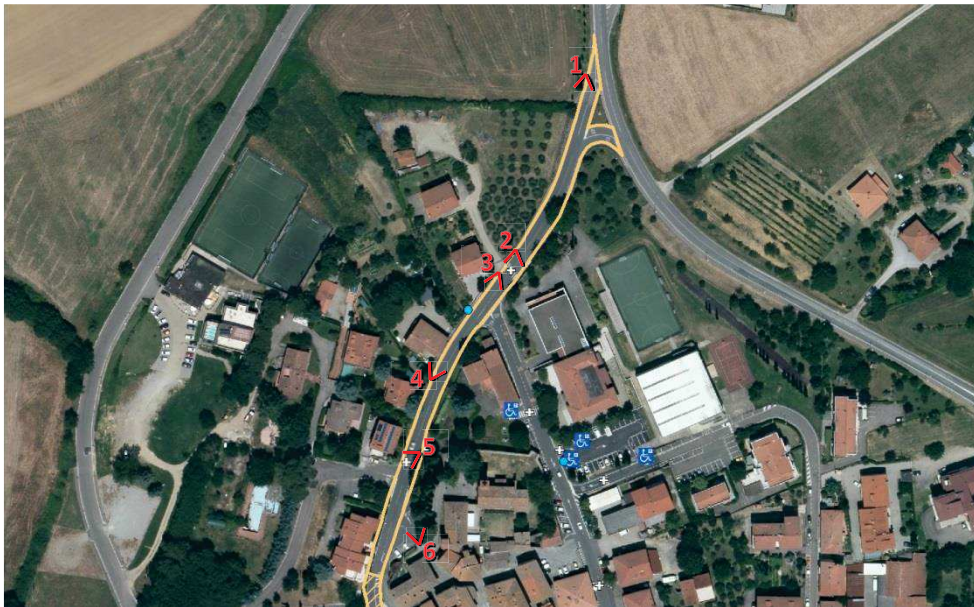

- Area rilevata
- Sottozona (valutata a parte)
- Presenza segnalata posto auto riservato portatori di handicap
- Attraversamento pedonale
- Fermata mezzi pubblici
- Punto di vista fotografico

ELEMENTO	ACCESSIBILITÀ	FATTIBILITÀ DELL'INTERVENTO DI ADEGUAMENTO	
1 MARCIAPIEDI	<input checked="" type="checkbox"/> ACCESSIBILE <input type="checkbox"/> NON ACCESSIBILE <input type="checkbox"/> ACCESSIBILE NON A NORMA	<input type="checkbox"/> FACILE	<input type="checkbox"/> DIFFICILE
2 ATTRAVERS. PEDONALI	<input checked="" type="checkbox"/> ACCESSIBILE <input type="checkbox"/> NON ACCESSIBILE <input type="checkbox"/> ACCESSIBILE NON A NORMA	<input type="checkbox"/> FACILE	<input type="checkbox"/> DIFFICILE
3 PARCHEGGI RISERVATI	<input type="checkbox"/> ACCESSIBILE <input type="checkbox"/> NON ACCESSIBILE <input type="checkbox"/> ACCESSIBILE NON A NORMA	<input type="checkbox"/> FACILE	<input type="checkbox"/> DIFFICILE
4 ATTREZZATURE URBANE	<input type="checkbox"/> ACCESSIBILE <input type="checkbox"/> NON ACCESSIBILE <input checked="" type="checkbox"/> ACCESSIBILE NON A NORMA	<input checked="" type="checkbox"/> FACILE	<input type="checkbox"/> DIFFICILE
VALUTAZIONE COMPLESSIVA	<input type="checkbox"/> ACCESSIBILE <input type="checkbox"/> NON ACCESSIBILE <input checked="" type="checkbox"/> ACCESSIBILE NON A NORMA	<input checked="" type="checkbox"/> FACILE	<input type="checkbox"/> DIFFICILE

NOTE

Tratto di strada a doppio senso di circolazione.
 Marciapiede quasi sempre presente e di dimensioni adeguate; pavimentazione a tratti sconnessa (per rottura dell'asfalto e per presenza di chiusini).
 Lungo il tratto in esame non vi sono parcheggi riservati.
 Attraversamenti pedonali, segnalati, garantiscono la continuità di percorso pedonale.
 Segnaletica orizzontale non adeguata (soprattutto degli attraversamenti pedonali).

Data del rilievo: 26/06/2019



FOTO 1



FOTO 2



FOTO 3



FOTO 4



FOTO 5



FOTO 6



COMUNE DI CIVITELLA IN VAL DI CHIANA (AR)
**PROGRAMMA DI INTERVENTO PER
 L'ABBATTIMENTO DELLE BARRIERE
 ARCHITETTONICHE**
SCHEDA RILIEVO
SPAZI - Strade

CENTRO ABITATO

SCHEDA

S5

- | | |
|--|---|
| <input type="checkbox"/> Civitella in Val di Chiana | <input type="checkbox"/> Pieve al Toppo |
| <input type="checkbox"/> Albergo | <input type="checkbox"/> Spoiano |
| <input type="checkbox"/> Oliveto | <input type="checkbox"/> Tegoletto |
| <input checked="" type="checkbox"/> Badia al Pino | <input type="checkbox"/> Tuori |
| <input type="checkbox"/> Ciggiano | <input type="checkbox"/> Viciomaggio |
| <input type="checkbox"/> Pieve a Maiano | |

IDENTIFICAZIONE

DENOMINAZIONE

Via Olinto Paccinelli (Tratto 2)

LOCALIZZAZIONE

Tratto Incrocio Via A. Diaz – Incrocio Via Roma

UTOE

1

INQUADRAMENTO ORTOFOTO

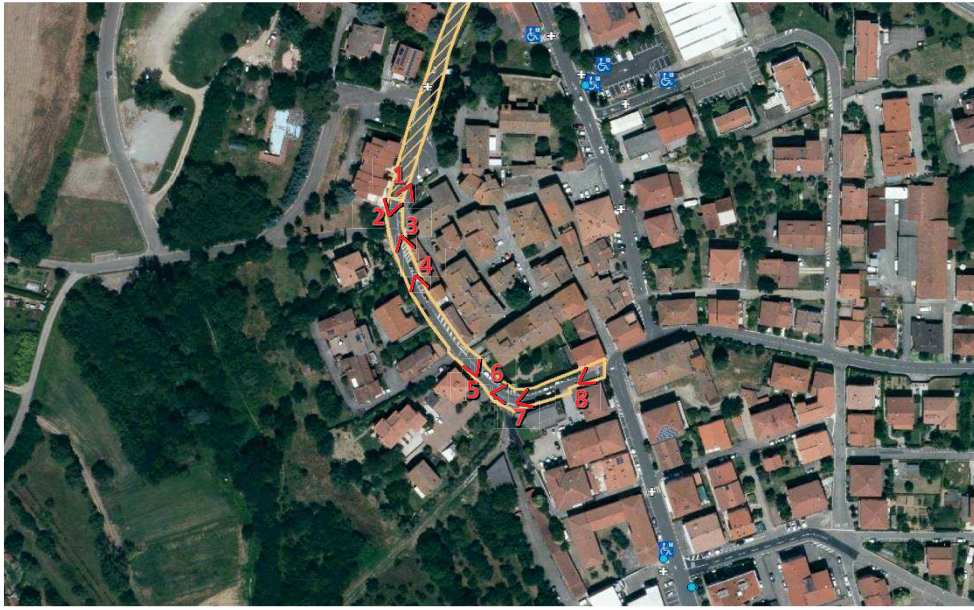

- Area rilevata
- Sottozona (valutata a parte)
- Presenza segnalata posto auto riservato portatori di handicap
- Attraversamento pedonale
- Fermata mezzi pubblici
- Punto di vista fotografico

ELEMENTO	ACCESSIBILITÀ	FATTIBILITÀ DELL'INTERVENTO DI ADEGUAMENTO	
1 MARCIAPIEDI	<input type="checkbox"/> ACCESSIBILE <input type="checkbox"/> NON ACCESSIBILE <input type="checkbox"/> ACCESSIBILE NON A NORMA	<input type="checkbox"/> FACILE	<input checked="" type="checkbox"/> DIFFICILE
2 ATTRAVERS. PEDONALI	<input type="checkbox"/> ACCESSIBILE <input type="checkbox"/> NON ACCESSIBILE <input type="checkbox"/> ACCESSIBILE NON A NORMA	<input type="checkbox"/> FACILE	<input type="checkbox"/> DIFFICILE
3 PARCHEGGI RISERVATI	<input type="checkbox"/> ACCESSIBILE <input type="checkbox"/> NON ACCESSIBILE <input type="checkbox"/> ACCESSIBILE NON A NORMA	<input type="checkbox"/> FACILE	<input type="checkbox"/> DIFFICILE
4 ATTREZZATURE URBANE	<input type="checkbox"/> ACCESSIBILE <input type="checkbox"/> NON ACCESSIBILE <input checked="" type="checkbox"/> ACCESSIBILE NON A NORMA	<input checked="" type="checkbox"/> FACILE	<input type="checkbox"/> DIFFICILE
VALUTAZIONE COMPLESSIVA	<input type="checkbox"/> ACCESSIBILE <input checked="" type="checkbox"/> NON ACCESSIBILE <input type="checkbox"/> ACCESSIBILE NON A NORMA	<input type="checkbox"/> FACILE	<input checked="" type="checkbox"/> DIFFICILE

NOTE

Tratto di strada a senso unico con posti auto dislocati lungo quasi tutto il tragitto (senza posti auto riservati) e breve percorso pedonale delimitato (FOTO 6 e FOTO 7).
 Marciapiede non sempre presente e non sempre adeguato; laddove non presente il marciapiede percorrenza ostacolata da presenza di gradini e caditoie.
 Non vi sono attraversamenti pedonali.
 La limitata sede stradale fa sì che il tratto in esame sia di difficile percorrenza anche per soggetti normodotati.

Data del rilievo: 26/06/2019



FOTO 1



FOTO 2



FOTO 3



FOTO 4



FOTO 5



FOTO 6



FOTO 7



FOTO 8



COMUNE DI CIVITELLA IN VAL DI CHIANA (AR)
**PROGRAMMA DI INTERVENTO PER
 L'ABBATTIMENTO DELLE BARRIERE
 ARCHITETTONICHE**
SCHEDA RILIEVO
SPAZI - Strade

CENTRO ABITATO

SCHEDA

S6

- | | |
|--|---|
| <input type="checkbox"/> Civitella in Val di Chiana | <input type="checkbox"/> Pieve al Toppo |
| <input type="checkbox"/> Albergo | <input type="checkbox"/> Spoiano |
| <input type="checkbox"/> Oliveto | <input type="checkbox"/> Tegoletto |
| <input checked="" type="checkbox"/> Badia al Pino | <input type="checkbox"/> Tuori |
| <input type="checkbox"/> Ciggiano | <input type="checkbox"/> Vicinaggio |
| <input type="checkbox"/> Pieve a Maiano | |

IDENTIFICAZIONE

DENOMINAZIONE

Via Giuseppe Verdi

LOCALIZZAZIONE

Collegamento Via Europa – Via Olinto Paccinelli

UTOE

1

INQUADRAMENTO ORTOFOTO



-  Area rilevata
-  Presenza segnalata posto auto riservato portatori di handicap
-  Attraversamento pedonale
-  Fermata mezzi pubblici
-  Punto di vista fotografico

ELEMENTO	ACCESSIBILITÀ	FATTIBILITÀ DELL'INTERVENTO DI ADEGUAMENTO	
1 MARCIAPIEDI	<input checked="" type="checkbox"/> ACCESSIBILE <input type="checkbox"/> NON ACCESSIBILE <input type="checkbox"/> ACCESSIBILE NON A NORMA	<input type="checkbox"/> FACILE	<input type="checkbox"/> DIFFICILE
2 ATTRAVERS. PEDONALI	<input checked="" type="checkbox"/> ACCESSIBILE <input type="checkbox"/> NON ACCESSIBILE <input type="checkbox"/> ACCESSIBILE NON A NORMA	<input type="checkbox"/> FACILE	<input type="checkbox"/> DIFFICILE
3 PARCHEGGI RISERVATI	<input checked="" type="checkbox"/> ACCESSIBILE <input type="checkbox"/> NON ACCESSIBILE <input type="checkbox"/> ACCESSIBILE NON A NORMA	<input type="checkbox"/> FACILE	<input type="checkbox"/> DIFFICILE
4 ATTREZZATURE URBANE	<input type="checkbox"/> ACCESSIBILE <input type="checkbox"/> NON ACCESSIBILE <input checked="" type="checkbox"/> ACCESSIBILE NON A NORMA	<input checked="" type="checkbox"/> FACILE	<input type="checkbox"/> DIFFICILE
VALUTAZIONE COMPLESSIVA	<input type="checkbox"/> ACCESSIBILE <input checked="" type="checkbox"/> NON ACCESSIBILE <input type="checkbox"/> ACCESSIBILE NON A NORMA	<input type="checkbox"/> FACILE	<input checked="" type="checkbox"/> DIFFICILE

NOTE

Strada a senso unico; tratto iniziale e tratto finale a pendenza sostenuta.
 A partire dall'incrocio con Via Mascagni marciapiede adeguato; altrove delimitazione di percorso pedonale.
 Sul tratto intermedio, pianeggiante, si trova n. 1 posto auto riservato; da qui l'utente su sedia a ruote può percorrere in autonomia parte della strada.
 Gli attraversamenti pedonali presenti consentono la continuità di percorso pedonale.
 Segnaletica orizzontale non adeguata.
 La valutazione complessiva tiene conto della difficoltà di percorrenza, dovuta alla pendenza, del tratto iniziale e finale.

Data del rilievo: 26/06/2019



FOTO 1



FOTO 2



FOTO 3



FOTO 4



FOTO 5



FOTO 6



FOTO 7



FOTO 8



COMUNE DI CIVITELLA IN VAL DI CHIANA (AR)
PROGRAMMA DI INTERVENTO PER L'ABBATTIMENTO DELLE BARRIERE ARCHITETTONICHE
SCHEDA RILIEVO
SPAZI - Strade

CENTRO ABITATO

- | | |
|--|---|
| <input type="checkbox"/> Civitella in Val di Chiana | <input type="checkbox"/> Pieve al Toppo |
| <input type="checkbox"/> Albergo | <input type="checkbox"/> Spoiano |
| <input type="checkbox"/> Oliveto | <input type="checkbox"/> Tegoletto |
| <input checked="" type="checkbox"/> Badia al Pino | <input type="checkbox"/> Tuori |
| <input type="checkbox"/> Ciggiano | <input type="checkbox"/> Vicinaggio |
| <input type="checkbox"/> Pieve a Maiano | |

SCHEDA

S7

IDENTIFICAZIONE

DENOMINAZIONE

Via Pastrengo

LOCALIZZAZIONE

Sistema Via Pastrengo Via Mascagni: Collegamento Via Europa – Via Giuseppe Verdi

UTOE

1

INQUADRAMENTO ORTOFOTO



- Area rilevata
- Sottozona (valutata a parte)
- Presenza segnalata posto auto riservato portatori di handicap
- Attraversamento pedonale
- Fermata mezzi pubblici
- Punto di vista fotografico

ELEMENTO	ACCESSIBILITÀ	FATTIBILITÀ DELL'INTERVENTO DI ADEGUAMENTO	
1 MARCIAPIEDI	<input type="checkbox"/> ACCESSIBILE <input checked="" type="checkbox"/> NON ACCESSIBILE <input type="checkbox"/> ACCESSIBILE NON A NORMA	<input type="checkbox"/> FACILE	<input checked="" type="checkbox"/> DIFFICILE
2 ATTRAVERS. PEDONALI	<input type="checkbox"/> ACCESSIBILE <input type="checkbox"/> NON ACCESSIBILE <input type="checkbox"/> ACCESSIBILE NON A NORMA	<input type="checkbox"/> FACILE	<input type="checkbox"/> DIFFICILE
3 PARCHEGGI RISERVATI	<input type="checkbox"/> ACCESSIBILE <input type="checkbox"/> NON ACCESSIBILE <input type="checkbox"/> ACCESSIBILE NON A NORMA	<input type="checkbox"/> FACILE	<input type="checkbox"/> DIFFICILE
4 ATTREZZATURE URBANE	<input type="checkbox"/> ACCESSIBILE <input type="checkbox"/> NON ACCESSIBILE <input checked="" type="checkbox"/> ACCESSIBILE NON A NORMA	<input checked="" type="checkbox"/> FACILE	<input type="checkbox"/> DIFFICILE
VALUTAZIONE COMPLESSIVA	<input type="checkbox"/> ACCESSIBILE <input checked="" type="checkbox"/> NON ACCESSIBILE <input type="checkbox"/> ACCESSIBILE NON A NORMA	<input type="checkbox"/> FACILE	<input checked="" type="checkbox"/> DIFFICILE

NOTE

Strada a senso unico con posti auto dislocati lungo quasi tutto il tragitto (senza parcheggi riservati); tratto iniziale in pendenza.
 Marciapiede sul tratto finale; quello in adiacenza ai fabbricati non è adeguato (presenza di scalini e non sempre adeguatamente raccordato).
 Non vi è attraversamento stradale; manca un percorso pedonale sicuro.
 La limitata sede stradale fa sì che il tratto in esame sia di difficile percorrenza anche per soggetti normodotati.

Data del rilievo: 26/06/2019



FOTO 1



FOTO 2



FOTO 3



FOTO 4



FOTO 5





COMUNE DI CIVITELLA IN VAL DI CHIANA (AR)
PROGRAMMA DI INTERVENTO PER L'ABBATTIMENTO DELLE BARRIERE ARCHITETTONICHE
SCHEDA RILIEVO
SPAZI - Strade

CENTRO ABITATO

SCHEDA

S7

- | | |
|--|---|
| <input type="checkbox"/> Civitella in Val di Chiana | <input type="checkbox"/> Pieve al Toppo |
| <input type="checkbox"/> Albergo | <input type="checkbox"/> Spoiano |
| <input type="checkbox"/> Oliveto | <input type="checkbox"/> Tegoletto |
| <input checked="" type="checkbox"/> Badia al Pino | <input type="checkbox"/> Tuori |
| <input type="checkbox"/> Ciggiano | <input type="checkbox"/> Vicinaggio |
| <input type="checkbox"/> Pieve a Maiano | |

IDENTIFICAZIONE

DENOMINAZIONE Via Pietro Mascagni	
LOCALIZZAZIONE Sistema Via Pastrengo Via Mascagni: Collegamento Via Europa – Via Giuseppe Verdi	UTOE 1

INQUADRAMENTO ORTOFOTO



- Area rilevata
- Sottozona (valutata a parte)
- ♿ Presenza segnalata posto auto riservato portatori di handicap
- + Attraversamento pedonale
- Fermata mezzi pubblici
- n° < Punto di vista fotografico

ELEMENTO	ACCESSIBILITÀ	FATTIBILITÀ DELL'INTERVENTO DI ADEGUAMENTO	
1 MARCIAPIEDI	<input type="checkbox"/> ACCESSIBILE <input type="checkbox"/> NON ACCESSIBILE <input checked="" type="checkbox"/> ACCESSIBILE NON A NORMA	<input checked="" type="checkbox"/> FACILE	<input type="checkbox"/> DIFFICILE
2 ATTRAVERS. PEDONALI	<input checked="" type="checkbox"/> ACCESSIBILE <input type="checkbox"/> NON ACCESSIBILE <input type="checkbox"/> ACCESSIBILE NON A NORMA	<input type="checkbox"/> FACILE	<input type="checkbox"/> DIFFICILE
3 PARCHEGGI RISERVATI	<input type="checkbox"/> ACCESSIBILE <input type="checkbox"/> NON ACCESSIBILE <input checked="" type="checkbox"/> ACCESSIBILE NON A NORMA	<input type="checkbox"/> FACILE	<input checked="" type="checkbox"/> DIFFICILE
4 ATTREZZATURE URBANE	<input type="checkbox"/> ACCESSIBILE <input type="checkbox"/> NON ACCESSIBILE <input checked="" type="checkbox"/> ACCESSIBILE NON A NORMA	<input checked="" type="checkbox"/> FACILE	<input type="checkbox"/> DIFFICILE
VALUTAZIONE COMPLESSIVA	<input type="checkbox"/> ACCESSIBILE <input checked="" type="checkbox"/> NON ACCESSIBILE <input type="checkbox"/> ACCESSIBILE NON A NORMA	<input type="checkbox"/> FACILE	<input checked="" type="checkbox"/> DIFFICILE

NOTE

La percorrenza della strada è ostacolata dalla pendenza sostenuta del tratto adiacente al parcheggio e dalla mancanza di un percorso pedonale sicuro; è possibile percorrere lo spazio interno al parcheggio (in piano) ma l'uscita su via Mascagni è realizzata mediante scaletta (non accessibile)
 Marciapiede non adeguato in prossimità di Via Pastrengo (FOTO 1).
 Verso l'incrocio con Via Verdi marciapiede adeguato in destra (FOTO 4) ma non in sinistra (finitura in terra, FOTO 5).
 In prossimità dell'ingresso alla Palestra si trova n. 1 posto auto riservato; allo stesso non corrisponde però un percorso pedonale sicuro.

Data del rilievo: 26/06/2019



FOTO 1



FOTO 2



FOTO 3



FOTO 4



FOTO 5



FOTO 6



COMUNE DI CIVITELLA IN VAL DI CHIANA (AR)
PROGRAMMA DI INTERVENTO PER L'ABBATTIMENTO DELLE BARRIERE ARCHITETTONICHE
SCHEDA RILIEVO SPAZI - Strade

CENTRO ABITATO

SCHEDA

S8

- | | |
|--|---|
| <input type="checkbox"/> Civitella in Val di Chiana | <input type="checkbox"/> Pieve al Toppo |
| <input type="checkbox"/> Albergo | <input type="checkbox"/> Spoiانو |
| <input type="checkbox"/> Oliveto | <input type="checkbox"/> Tegoletto |
| <input checked="" type="checkbox"/> Badia al Pino | <input type="checkbox"/> Tuori |
| <input type="checkbox"/> Ciggiano | <input type="checkbox"/> Viciomaggio |
| <input type="checkbox"/> Pieve a Maiano | |

IDENTIFICAZIONE

DENOMINAZIONE

Via Europa

LOCALIZZAZIONE

Collegamento Via Antonio Gramsci – Via Roma

UTOE

1

INQUADRAMENTO ORTOFOTO



- Area rilevata
- Presenza segnalata posto auto riservato portatori di handicap
- Attraversamento pedonale
- Fermata mezzi pubblici
- Punto di vista fotografico

ELEMENTO	ACCESSIBILITÀ	FATTIBILITÀ DELL'INTERVENTO DI ADEGUAMENTO	
1 MARCIAPIEDI	<input type="checkbox"/> ACCESSIBILE <input type="checkbox"/> NON ACCESSIBILE <input type="checkbox"/> ACCESSIBILE NON A NORMA	<input type="checkbox"/> FACILE	<input type="checkbox"/> DIFFICILE
2 ATTRAVERS. PEDONALI	<input type="checkbox"/> ACCESSIBILE <input type="checkbox"/> NON ACCESSIBILE <input type="checkbox"/> ACCESSIBILE NON A NORMA	<input type="checkbox"/> FACILE	<input type="checkbox"/> DIFFICILE
3 PARCHEGGI RISERVATI	<input type="checkbox"/> ACCESSIBILE <input type="checkbox"/> NON ACCESSIBILE <input type="checkbox"/> ACCESSIBILE NON A NORMA	<input type="checkbox"/> FACILE	<input type="checkbox"/> DIFFICILE
4 ATTREZZATURE URBANE	<input type="checkbox"/> ACCESSIBILE <input type="checkbox"/> NON ACCESSIBILE <input checked="" type="checkbox"/> ACCESSIBILE NON A NORMA	<input checked="" type="checkbox"/> FACILE	<input type="checkbox"/> DIFFICILE
VALUTAZIONE COMPLESSIVA	<input type="checkbox"/> ACCESSIBILE <input checked="" type="checkbox"/> NON ACCESSIBILE <input type="checkbox"/> ACCESSIBILE NON A NORMA	<input type="checkbox"/> FACILE	<input checked="" type="checkbox"/> DIFFICILE

NOTE

Marciaiede presente solo ai margini del parcheggio (non accessibile da Via Europa).
 Lungo la strada non vi sono parcheggi riservati (n. 1 posto auto riservato all'interno dell'adiacente parcheggio).
 Non vi è attraversamento pedonale, né un percorso pedonale sicuro.
 La limitata sede stradale, la pavimentazione sconnessa (per rottura dell'asfalto, presenza di canalette, chiusini e caditoie) fa sì che il tratto in esame sia di difficile percorrenza anche per soggetti normodotati.

Data del rilievo: 26/06/2019



FOTO 1



FOTO 2



FOTO 3

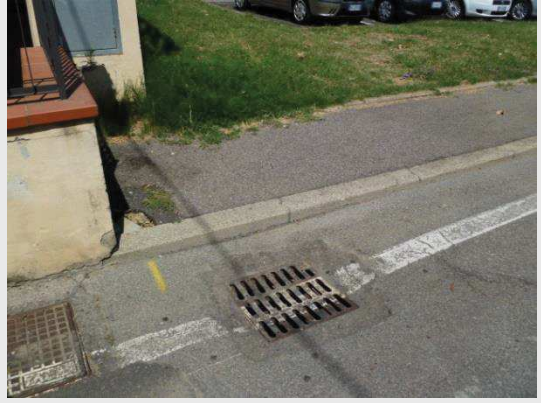

FOTO 4



FOTO 5



FOTO 6



COMUNE DI CIVITELLA IN VAL DI CHIANA (AR)
**PROGRAMMA DI INTERVENTO PER
 L'ABBATTIMENTO DELLE BARRIERE
 ARCHITETTONICHE**
SCHEDA RILIEVO
SPAZI - Strade

CENTRO ABITATO

SCHEDA

S9

- | | |
|--|---|
| <input type="checkbox"/> Civitella in Val di Chiana | <input type="checkbox"/> Pieve al Toppo |
| <input type="checkbox"/> Albergo | <input type="checkbox"/> Spoiano |
| <input type="checkbox"/> Oliveto | <input type="checkbox"/> Tegoletto |
| <input checked="" type="checkbox"/> Badia al Pino | <input type="checkbox"/> Tuori |
| <input type="checkbox"/> Ciggiano | <input type="checkbox"/> Viciomaggio |
| <input type="checkbox"/> Pieve a Maiano | |

IDENTIFICAZIONE

DENOMINAZIONE

Corso Italia

LOCALIZZAZIONE

Zona a traffico limitato: Sistema Corso Italia – Via A. Diaz

UTOE

1

INQUADRAMENTO ORTOFOTO



- Area rilevata
- Sottozona (valutata a parte)
- Presenza segnalata posto auto riservato portatori di handicap
- Attraversamento pedonale
- Fermata mezzi pubblici
- n° Punto di vista fotografico

ELEMENTO	ACCESSIBILITÀ	FATTIBILITÀ DELL'INTERVENTO DI ADEGUAMENTO	
1 MARCIAPIEDI	<input type="checkbox"/> ACCESSIBILE <input type="checkbox"/> NON ACCESSIBILE <input type="checkbox"/> ACCESSIBILE NON A NORMA	<input type="checkbox"/> FACILE	<input type="checkbox"/> DIFFICILE
2 ATTRAVERS. PEDONALI	<input type="checkbox"/> ACCESSIBILE <input type="checkbox"/> NON ACCESSIBILE <input type="checkbox"/> ACCESSIBILE NON A NORMA	<input type="checkbox"/> FACILE	<input type="checkbox"/> DIFFICILE
3 PARCHEGGI RISERVATI	<input type="checkbox"/> ACCESSIBILE <input type="checkbox"/> NON ACCESSIBILE <input type="checkbox"/> ACCESSIBILE NON A NORMA	<input type="checkbox"/> FACILE	<input type="checkbox"/> DIFFICILE
4 ATTREZZATURE URBANE	<input type="checkbox"/> ACCESSIBILE <input type="checkbox"/> NON ACCESSIBILE <input checked="" type="checkbox"/> ACCESSIBILE NON A NORMA	<input checked="" type="checkbox"/> FACILE	<input type="checkbox"/> DIFFICILE
VALUTAZIONE COMPLESSIVA	<input type="checkbox"/> ACCESSIBILE <input type="checkbox"/> NON ACCESSIBILE <input checked="" type="checkbox"/> ACCESSIBILE NON A NORMA	<input type="checkbox"/> FACILE	<input checked="" type="checkbox"/> DIFFICILE

NOTE

Viabilità situata in ZTL con accesso permesso ai veicoli autorizzati a servizio di persone invalide; il sistema Corso Italia – Via Armando Diaz rappresenta la viabilità dedicata a rendere accessibile, seppur in modo condizionato, il centro storico di Badia al Pino.
 Non vi è marciapiede, né attraversamenti stradali, né parcheggi riservati.
 Attrezzature urbane carenti.

Data del rilievo: 04/07/2019



FOTO 1



FOTO 2



FOTO 3



FOTO 4



FOTO 5



FOTO 6



COMUNE DI CIVITELLA IN VAL DI CHIANA (AR)
**PROGRAMMA DI INTERVENTO PER
 L'ABBATTIMENTO DELLE BARRIERE
 ARCHITETTONICHE**
SCHEDA RILIEVO
SPAZI - Strade

CENTRO ABITATO

SCHEDA

S9

- | | |
|--|---|
| <input type="checkbox"/> Civitella in Val di Chiana | <input type="checkbox"/> Pieve al Toppo |
| <input type="checkbox"/> Albergo | <input type="checkbox"/> Spoiano |
| <input type="checkbox"/> Oliveto | <input type="checkbox"/> Tegoletto |
| <input checked="" type="checkbox"/> Badia al Pino | <input type="checkbox"/> Tuori |
| <input type="checkbox"/> Ciggiano | <input type="checkbox"/> Viciomaggio |
| <input type="checkbox"/> Pieve a Maiano | |

IDENTIFICAZIONE

DENOMINAZIONE

Via Armando Diaz

LOCALIZZAZIONE

Zona a traffico limitato: Sistema Corso Italia – Via A. Diaz

UTOE

1

INQUADRAMENTO ORTOFOTO

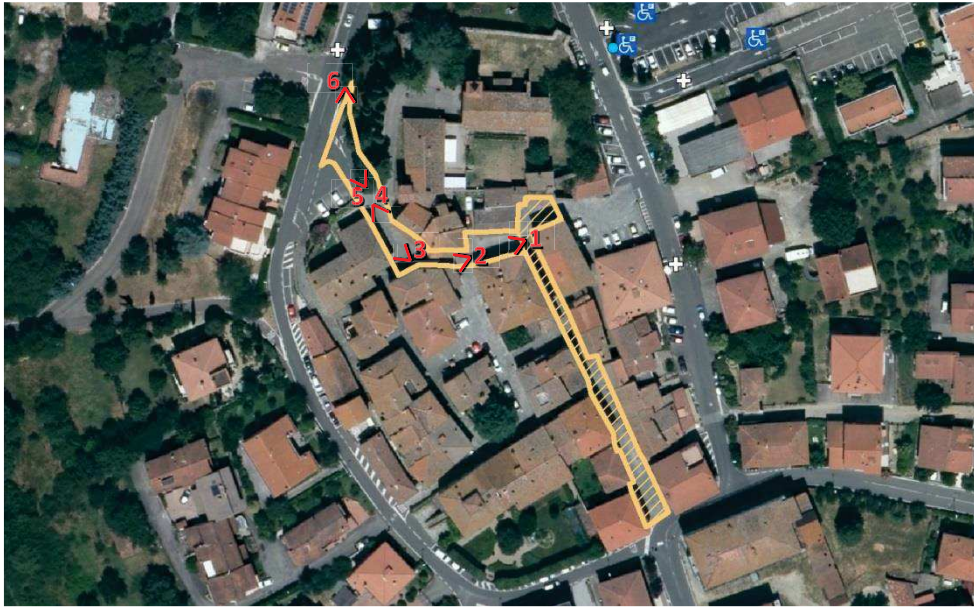

- Area rilevata
- Sottozona (valutata a parte)
- Presenza segnalata posto auto riservato portatori di handicap
- Attraversamento pedonale
- Fermata mezzi pubblici
- Punto di vista fotografico

ELEMENTO	ACCESSIBILITÀ	FATTIBILITÀ DELL'INTERVENTO DI ADEGUAMENTO	
1 MARCIAPIEDI	<input type="checkbox"/> ACCESSIBILE <input type="checkbox"/> NON ACCESSIBILE <input type="checkbox"/> ACCESSIBILE NON A NORMA	<input type="checkbox"/> FACILE	<input type="checkbox"/> DIFFICILE
2 ATTRAVERS. PEDONALI	<input type="checkbox"/> ACCESSIBILE <input type="checkbox"/> NON ACCESSIBILE <input type="checkbox"/> ACCESSIBILE NON A NORMA	<input type="checkbox"/> FACILE	<input type="checkbox"/> DIFFICILE
3 PARCHEGGI RISERVATI	<input type="checkbox"/> ACCESSIBILE <input type="checkbox"/> NON ACCESSIBILE <input type="checkbox"/> ACCESSIBILE NON A NORMA	<input type="checkbox"/> FACILE	<input type="checkbox"/> DIFFICILE
4 ATTREZZATURE URBANE	<input type="checkbox"/> ACCESSIBILE <input type="checkbox"/> NON ACCESSIBILE <input checked="" type="checkbox"/> ACCESSIBILE NON A NORMA	<input checked="" type="checkbox"/> FACILE	<input type="checkbox"/> DIFFICILE
VALUTAZIONE COMPLESSIVA	<input type="checkbox"/> ACCESSIBILE <input type="checkbox"/> NON ACCESSIBILE <input checked="" type="checkbox"/> ACCESSIBILE NON A NORMA	<input type="checkbox"/> FACILE	<input checked="" type="checkbox"/> DIFFICILE

NOTE

Viabilità situata in ZTL con accesso permesso ai veicoli autorizzati a servizio di persone invalide; il sistema Corso Italia – Via Armando Diaz rappresenta la viabilità dedicata a rendere accessibile, seppur in modo condizionato, il centro storico di Badia al Pino.
 Non vi è marciapiede, né attraversamenti stradali, né parcheggi riservati.
 Attrezzature urbane carenti; seduta panchina adeguata.

Data del rilievo: 04/07/2019



FOTO 1



FOTO 2



FOTO 3



FOTO 4



FOTO 5



FOTO 6



COMUNE DI CIVITELLA IN VAL DI CHIANA (AR)
PROGRAMMA DI INTERVENTO PER L'ABBATTIMENTO DELLE BARRIERE ARCHITETTONICHE
SCHEDA RILIEVO
SPAZI - Strade

CENTRO ABITATO

- | | |
|--|---|
| <input type="checkbox"/> Civitella in Val di Chiana | <input type="checkbox"/> Pieve al Toppo |
| <input type="checkbox"/> Albergo | <input type="checkbox"/> Spoiano |
| <input type="checkbox"/> Oliveto | <input type="checkbox"/> Tegoletto |
| <input checked="" type="checkbox"/> Badia al Pino | <input type="checkbox"/> Tuori |
| <input type="checkbox"/> Ciggiano | <input type="checkbox"/> Viciomaggio |
| <input type="checkbox"/> Pieve a Maiano | |

SCHEDA

S10

IDENTIFICAZIONE

DENOMINAZIONE

Via Roma (Tratto 1)

LOCALIZZAZIONE

Tratto Piazzale Stazione L.F.I. – Crocevia Via F. Baracca, Via L. Settembrini

UTOE

1

INQUADRAMENTO ORTOFOTO

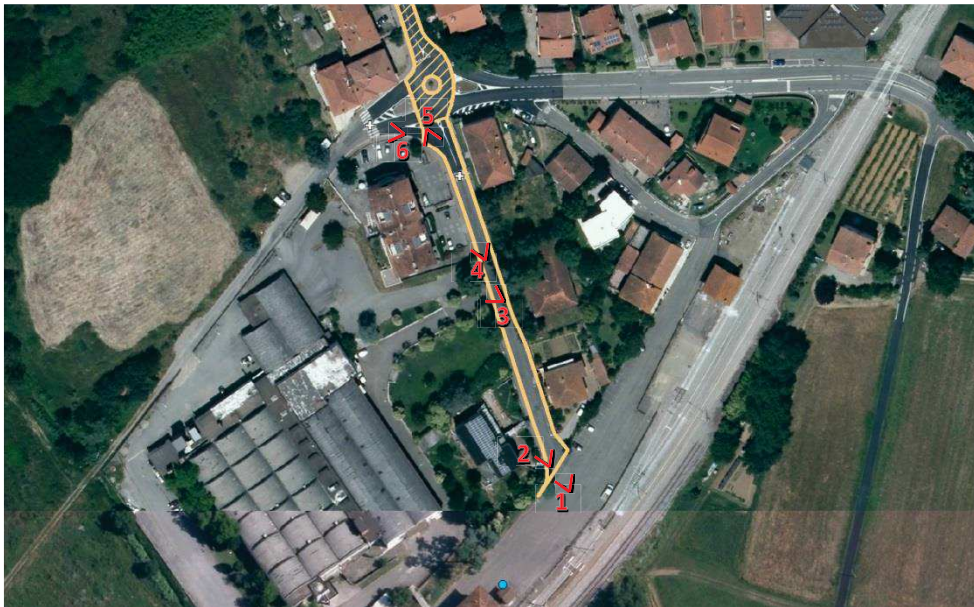

- Area rilevata
- Sottozona (valutata a parte)
- Presenza segnalata posto auto riservato portatori di handicap
- Attraversamento pedonale
- Fermata mezzi pubblici
- Punto di vista fotografico

ELEMENTO	ACCESSIBILITÀ	FATTIBILITÀ DELL'INTERVENTO DI ADEGUAMENTO	
1 MARCIAPIEDI	<input type="checkbox"/> ACCESSIBILE <input type="checkbox"/> NON ACCESSIBILE <input checked="" type="checkbox"/> ACCESSIBILE NON A NORMA	<input type="checkbox"/> FACILE	<input checked="" type="checkbox"/> DIFFICILE
2 ATTRAVERS. PEDONALI	<input checked="" type="checkbox"/> ACCESSIBILE <input type="checkbox"/> NON ACCESSIBILE <input type="checkbox"/> ACCESSIBILE NON A NORMA	<input type="checkbox"/> FACILE	<input type="checkbox"/> DIFFICILE
3 PARCHEGGI RISERVATI	<input type="checkbox"/> ACCESSIBILE <input type="checkbox"/> NON ACCESSIBILE <input type="checkbox"/> ACCESSIBILE NON A NORMA	<input type="checkbox"/> FACILE	<input type="checkbox"/> DIFFICILE
4 ATTREZZATURE URBANE	<input type="checkbox"/> ACCESSIBILE <input type="checkbox"/> NON ACCESSIBILE <input checked="" type="checkbox"/> ACCESSIBILE NON A NORMA	<input checked="" type="checkbox"/> FACILE	<input type="checkbox"/> DIFFICILE
VALUTAZIONE COMPLESSIVA	<input type="checkbox"/> ACCESSIBILE <input checked="" type="checkbox"/> NON ACCESSIBILE <input type="checkbox"/> ACCESSIBILE NON A NORMA	<input type="checkbox"/> FACILE	<input checked="" type="checkbox"/> DIFFICILE

NOTE

Tratto di strada in pendenza.
 Marciapiede sempre presente ed adeguato; pavimentazione a tratti sconnessa (per presenza di chiusini e caditoie, scarsa manutenzione).
 Lungo il tratto in esame non vi sono parcheggi riservati.
 Attrezzature urbane carenti.
 La valutazione complessiva tiene conto della difficoltà di percorrenza, dovuta alla pendenza.

Data del rilievo: 26/06/2019



FOTO 1



FOTO 2



FOTO 3



FOTO 4



FOTO 5



FOTO 6



COMUNE DI CIVITELLA IN VAL DI CHIANA (AR)
**PROGRAMMA DI INTERVENTO PER
 L'ABBATTIMENTO DELLE BARRIERE
 ARCHITETTONICHE**
SCHEDA RILIEVO
SPAZI - Strade

CENTRO ABITATO

- | | |
|--|---|
| <input type="checkbox"/> Civitella in Val di Chiana | <input type="checkbox"/> Pieve al Toppo |
| <input type="checkbox"/> Albergo | <input type="checkbox"/> Spoiano |
| <input type="checkbox"/> Oliveto | <input type="checkbox"/> Tegoletto |
| <input checked="" type="checkbox"/> Badia al Pino | <input type="checkbox"/> Tuori |
| <input type="checkbox"/> Ciggiano | <input type="checkbox"/> Viciomaggio |
| <input type="checkbox"/> Pieve a Maiano | |

SCHEDA

S10

IDENTIFICAZIONE

DENOMINAZIONE

Via Roma (Tratto 2)

LOCALIZZAZIONE

Tratto Crocevia Via F. Baracca, Via L. Settembrini – Via Olinto Pacinelli

UTOE

1

INQUADRAMENTO ORTOFOTO

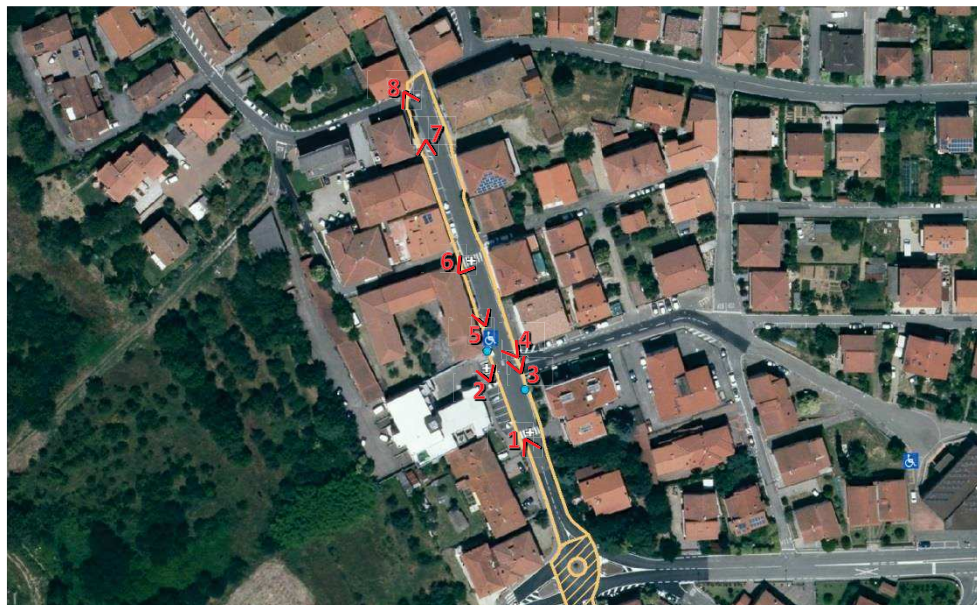

- Area rilevata
- Sottozona (valutata a parte)
- Presenza segnalata posto auto riservato portatori di handicap
- Attraversamento pedonale
- Fermata mezzi pubblici
- Punto di vista fotografico

ELEMENTO	ACCESSIBILITÀ	FATTIBILITÀ DELL'INTERVENTO DI ADEGUAMENTO	
1 MARCIAPIEDI	<input type="checkbox"/> ACCESSIBILE <input checked="" type="checkbox"/> NON ACCESSIBILE <input type="checkbox"/> ACCESSIBILE NON A NORMA	<input type="checkbox"/> FACILE	<input checked="" type="checkbox"/> DIFFICILE
2 ATTRAVERS. PEDONALI	<input type="checkbox"/> ACCESSIBILE <input type="checkbox"/> NON ACCESSIBILE <input checked="" type="checkbox"/> ACCESSIBILE NON A NORMA	<input checked="" type="checkbox"/> FACILE	<input type="checkbox"/> DIFFICILE
3 PARCHEGGI RISERVATI	<input type="checkbox"/> ACCESSIBILE <input type="checkbox"/> NON ACCESSIBILE <input checked="" type="checkbox"/> ACCESSIBILE NON A NORMA	<input checked="" type="checkbox"/> FACILE	<input type="checkbox"/> DIFFICILE
4 ATTREZZATURE URBANE	<input type="checkbox"/> ACCESSIBILE <input type="checkbox"/> NON ACCESSIBILE <input checked="" type="checkbox"/> ACCESSIBILE NON A NORMA	<input checked="" type="checkbox"/> FACILE	<input type="checkbox"/> DIFFICILE
VALUTAZIONE COMPLESSIVA	<input type="checkbox"/> ACCESSIBILE <input type="checkbox"/> NON ACCESSIBILE <input checked="" type="checkbox"/> ACCESSIBILE NON A NORMA	<input type="checkbox"/> FACILE	<input checked="" type="checkbox"/> DIFFICILE

NOTE

Tratto con posti auto dislocati lungo quasi tutto il tragitto (n. 1 posto auto riservato all'altezza della sede della Misericordia).
 Marciapiede non sempre presente e non sempre adeguato; pavimentazione a tratti sconnessa (per presenza di chiusini e caditoie); difficilmente percorribile il dislivello presente in prossimità dell'Albergo (FOTO 7).
 Brevi i percorsi pedonali; procedendo verso Nord, la percorrenza di quello in destra è sicura (percorso segnalato e delimitato) mentre quella del percorso in sinistra è ostacolata dalla presenza di arredi urbani (FOTO 5).
 Per accedere al marciapiede dal posto auto riservato l'utente su sedia a ruote è costretto a muoversi lungo la strada (situazione non adeguata).
 Gli attraversamenti pedonali consentono la continuità di percorso pedonale.

Data del rilievo: 26/06/2019



FOTO 1



FOTO 2



FOTO 3



FOTO 4



FOTO 5



FOTO 6



FOTO 7



FOTO 8

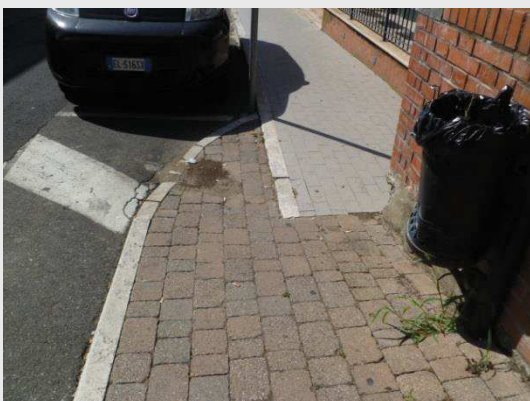

COMUNE DI CIVITELLA IN VAL DI CHIANA (AR)
**PROGRAMMA DI INTERVENTO PER
 L'ABBATTIMENTO DELLE BARRIERE
 ARCHITETTONICHE**
SCHEDA RILIEVO
SPAZI - Strade

CENTRO ABITATO

- | | |
|--|---|
| <input type="checkbox"/> Civitella in Val di Chiana | <input type="checkbox"/> Pieve al Toppo |
| <input type="checkbox"/> Albergo | <input type="checkbox"/> Spoiano |
| <input type="checkbox"/> Oliveto | <input type="checkbox"/> Tegoletto |
| <input checked="" type="checkbox"/> Badia al Pino | <input type="checkbox"/> Tuori |
| <input type="checkbox"/> Ciggiano | <input type="checkbox"/> Vicinaggio |
| <input type="checkbox"/> Pieve a Maiano | |

SCHEDA

S11

IDENTIFICAZIONE

DENOMINAZIONE

Via Antonio Gramsci (Tratto 1)

LOCALIZZAZIONE

Collegamento Via Roma – Municipio

UTOE

1

INQUADRAMENTO ORTOFOTO



- Area rilevata
- Sottozona (valutata a parte)
- Presenza segnalata posto auto riservato portatori di handicap
- Attraversamento pedonale
- Fermata mezzi pubblici
- Punto di vista fotografico

ELEMENTO	ACCESSIBILITÀ	FATTIBILITÀ DELL'INTERVENTO DI ADEGUAMENTO	
1 MARCIAPIEDI	<input type="checkbox"/> ACCESSIBILE <input checked="" type="checkbox"/> NON ACCESSIBILE <input type="checkbox"/> ACCESSIBILE NON A NORMA	<input type="checkbox"/> FACILE	<input checked="" type="checkbox"/> DIFFICILE
2 ATTRAVERS. PEDONALI	<input type="checkbox"/> ACCESSIBILE <input type="checkbox"/> NON ACCESSIBILE <input type="checkbox"/> ACCESSIBILE NON A NORMA	<input type="checkbox"/> FACILE	<input checked="" type="checkbox"/> DIFFICILE
3 PARCHEGGI RISERVATI	<input type="checkbox"/> ACCESSIBILE <input type="checkbox"/> NON ACCESSIBILE <input type="checkbox"/> ACCESSIBILE NON A NORMA	<input type="checkbox"/> FACILE	<input type="checkbox"/> DIFFICILE
4 ATTREZZATURE URBANE	<input type="checkbox"/> ACCESSIBILE <input type="checkbox"/> NON ACCESSIBILE <input checked="" type="checkbox"/> ACCESSIBILE NON A NORMA	<input checked="" type="checkbox"/> FACILE	<input type="checkbox"/> DIFFICILE
VALUTAZIONE COMPLESSIVA	<input type="checkbox"/> ACCESSIBILE <input checked="" type="checkbox"/> NON ACCESSIBILE <input type="checkbox"/> ACCESSIBILE NON A NORMA	<input type="checkbox"/> FACILE	<input checked="" type="checkbox"/> DIFFICILE

NOTE

Tratto di strada in pendenza privo di marciapiede, con posti auto dislocati lungo quasi tutto il tragitto (senza posti riservati).
 Non vi sono attraversamenti pedonali; manca un percorso pedonale sicuro (banchina stretta)
 Segnaletica orizzontale non adeguata.

Data del rilievo: 02/08/2019



FOTO 1



FOTO 2



FOTO 3



FOTO 4



FOTO 5



FOTO 6



COMUNE DI CIVITELLA IN VAL DI CHIANA (AR)
**PROGRAMMA DI INTERVENTO PER
 L'ABBATTIMENTO DELLE BARRIERE
 ARCHITETTONICHE**
SCHEDE RILIEVO
SPAZI - Strade

CENTRO ABITATO

- | | |
|--|---|
| <input type="checkbox"/> Civitella in Val di Chiana | <input type="checkbox"/> Pieve al Toppo |
| <input type="checkbox"/> Albergo | <input type="checkbox"/> Spoiano |
| <input type="checkbox"/> Oliveto | <input type="checkbox"/> Tegoletto |
| <input checked="" type="checkbox"/> Badia al Pino | <input type="checkbox"/> Tuori |
| <input type="checkbox"/> Ciggiano | <input type="checkbox"/> Viciomaggio |
| <input type="checkbox"/> Pieve a Maiano | |

SCHEDE

S11

IDENTIFICAZIONE

DENOMINAZIONE Via Antonio Gramsci (Tratto 2)	
LOCALIZZAZIONE Collegamento Via dei Boschi – Parcheggio adiacente Municipio	UTOE 1

INQUADRAMENTO ORTOFOTO



- Area rilevata
- Sottozona (valutata a parte)
- ♿ Presenza segnalata posto auto riservato portatori di handicap
- + Attraversamento pedonale
- Fermata mezzi pubblici
- n° < Punto di vista fotografico

ELEMENTO	ACCESSIBILITÀ	FATTIBILITÀ DELL'INTERVENTO DI ADEGUAMENTO	
1 MARCIAPIEDI	<input checked="" type="checkbox"/> ACCESSIBILE <input type="checkbox"/> NON ACCESSIBILE <input type="checkbox"/> ACCESSIBILE NON A NORMA	<input type="checkbox"/> FACILE	<input type="checkbox"/> DIFFICILE
2 ATTRAVERS. PEDONALI	<input type="checkbox"/> ACCESSIBILE <input type="checkbox"/> NON ACCESSIBILE <input type="checkbox"/> ACCESSIBILE NON A NORMA	<input type="checkbox"/> FACILE	<input type="checkbox"/> DIFFICILE
3 PARCHEGGI RISERVATI	<input type="checkbox"/> ACCESSIBILE <input type="checkbox"/> NON ACCESSIBILE <input type="checkbox"/> ACCESSIBILE NON A NORMA	<input type="checkbox"/> FACILE	<input type="checkbox"/> DIFFICILE
4 ATTREZZATURE URBANE	<input type="checkbox"/> ACCESSIBILE <input type="checkbox"/> NON ACCESSIBILE <input checked="" type="checkbox"/> ACCESSIBILE NON A NORMA	<input checked="" type="checkbox"/> FACILE	<input type="checkbox"/> DIFFICILE
VALUTAZIONE COMPLESSIVA	<input type="checkbox"/> ACCESSIBILE <input checked="" type="checkbox"/> NON ACCESSIBILE <input type="checkbox"/> ACCESSIBILE NON A NORMA	<input type="checkbox"/> FACILE	<input checked="" type="checkbox"/> DIFFICILE

NOTE

Strada di accesso al centro abitato di Badia al Pino; il tratto in esame si attesta nel parcheggio adiacente al Municipio.
 Non vi sono attraversamenti pedonali.
 Marciapiede presente ed adeguato fino all'ingresso del parcheggio di Via Europa (pavimentazione a tratti sconnessa per rottura dell'asfalto); la mancanza dell'attraversamento pedonale non consente di avere la continuità di percorso pedonale.
 A valle dell'incrocio con Via Europa, fino all'ingresso del parcheggio adiacente il Municipio, manca un percorso pedonale sicuro.
 Lungo la strada non vi sono parcheggi riservati (n. 1 posto auto riservato è interno al parcheggio all'angolo con Via Europa).

Data del rilievo: 02/08/2019



FOTO 1



FOTO 2



FOTO 3



FOTO 4



FOTO 5



FOTO 6



FOTO 7



FOTO 8



COMUNE DI CIVITELLA IN VAL DI CHIANA (AR)
PROGRAMMA DI INTERVENTO PER L'ABBATTIMENTO DELLE BARRIERE ARCHITETTONICHE
SCHEDA RILIEVO SPAZI - Strade

CENTRO ABITATO

- | | |
|--|---|
| <input type="checkbox"/> Civitella in Val di Chiana | <input type="checkbox"/> Pieve al Toppo |
| <input type="checkbox"/> Albergo | <input type="checkbox"/> Spoiano |
| <input type="checkbox"/> Oliveto | <input type="checkbox"/> Tegoletto |
| <input checked="" type="checkbox"/> Badia al Pino | <input type="checkbox"/> Tuori |
| <input type="checkbox"/> Ciggiano | <input type="checkbox"/> Viciomaggio |
| <input type="checkbox"/> Pieve a Maiano | |

SCHEDA

S12

IDENTIFICAZIONE

DENOMINAZIONE

Via Luigi Settembrini (Tratto 1)

LOCALIZZAZIONE

Tratto Via Roma – Attraversamento linea ferroviaria

UTOE

1

INQUADRAMENTO ORTOFOTO



- Area rilevata
- Sottozona (valutata a parte)
- Presenza segnalata posto auto riservato portatori di handicap
- Attraversamento pedonale
- Fermata mezzi pubblici
- Punto di vista fotografico

ELEMENTO	ACCESSIBILITÀ	FATTIBILITÀ DELL'INTERVENTO DI ADEGUAMENTO	
1 MARCIAPIEDI	<input type="checkbox"/> ACCESSIBILE <input type="checkbox"/> NON ACCESSIBILE <input type="checkbox"/> ACCESSIBILE NON A NORMA	<input type="checkbox"/> FACILE	<input type="checkbox"/> DIFFICILE
2 ATTRAVERS. PEDONALI	<input type="checkbox"/> ACCESSIBILE <input type="checkbox"/> NON ACCESSIBILE <input type="checkbox"/> ACCESSIBILE NON A NORMA	<input type="checkbox"/> FACILE	<input type="checkbox"/> DIFFICILE
3 PARCHEGGI RISERVATI	<input type="checkbox"/> ACCESSIBILE <input type="checkbox"/> NON ACCESSIBILE <input type="checkbox"/> ACCESSIBILE NON A NORMA	<input type="checkbox"/> FACILE	<input type="checkbox"/> DIFFICILE
4 ATTREZZATURE URBANE	<input type="checkbox"/> ACCESSIBILE <input checked="" type="checkbox"/> NON ACCESSIBILE <input type="checkbox"/> ACCESSIBILE NON A NORMA	<input type="checkbox"/> FACILE	<input checked="" type="checkbox"/> DIFFICILE
VALUTAZIONE COMPLESSIVA	<input type="checkbox"/> ACCESSIBILE <input checked="" type="checkbox"/> NON ACCESSIBILE <input type="checkbox"/> ACCESSIBILE NON A NORMA	<input type="checkbox"/> FACILE	<input checked="" type="checkbox"/> DIFFICILE

NOTE

Strada a intenso traffico veicolare; tratto in pendenza privo di marciapiede.
 Non vi sono attraversamenti pedonali; manca un percorso pedonale sicuro (banchina stretta e pavimentazione sconnessa per rottura dell'asfalto, per presenza di chiusini e caditoie; percorrenza ostacolata dai passaggi privati).
 In prossimità della scalinata del Municipio, laddove la sede stradale è più larga, sono ubicati dei posti auto (non riservati).
 A valle la percorrenza è ostacolata dall'attraversamento a raso della sede ferroviaria.
 Attrezzature urbane carenti; segnaletica orizzontale non adeguata.
 Tratto stradale di difficile percorrenza anche per soggetti normodotati.

Data del rilievo: 02/08/2019



FOTO 1



FOTO 2



FOTO 3



FOTO 4



FOTO 5



FOTO 6



FOTO 7



FOTO 8



COMUNE DI CIVITELLA IN VAL DI CHIANA (AR)
**PROGRAMMA DI INTERVENTO PER
 L'ABBATTIMENTO DELLE BARRIERE
 ARCHITETTONICHE**
SCHEDA RILIEVO
SPAZI - Strade

CENTRO ABITATO

- | | |
|--|---|
| <input type="checkbox"/> Civitella in Val di Chiana | <input type="checkbox"/> Pieve al Toppo |
| <input type="checkbox"/> Albergo | <input type="checkbox"/> Spoiano |
| <input type="checkbox"/> Oliveto | <input type="checkbox"/> Tegoletto |
| <input checked="" type="checkbox"/> Badia al Pino | <input type="checkbox"/> Tuori |
| <input type="checkbox"/> Ciggiano | <input type="checkbox"/> Viciomaggio |
| <input type="checkbox"/> Pieve a Maiano | |

SCHEDA

S12

IDENTIFICAZIONE

DENOMINAZIONE

Via Luigi Settembrini (Tratto 2)

LOCALIZZAZIONE

Tratto Attraversamento linea ferroviaria – Fine centro abitato

UTOE

1

INQUADRAMENTO ORTOFOTO



- Area rilevata
- Sottozona (valutata a parte)
- Presenza segnalata posto auto riservato portatori di handicap
- Attraversamento pedonale
- Fermata mezzi pubblici
- Punto di vista fotografico

ELEMENTO	ACCESSIBILITÀ	FATTIBILITÀ DELL'INTERVENTO DI ADEGUAMENTO	
1 MARCIAPIEDI	<input type="checkbox"/> ACCESSIBILE <input type="checkbox"/> NON ACCESSIBILE <input checked="" type="checkbox"/> ACCESSIBILE NON A NORMA	<input checked="" type="checkbox"/> FACILE	<input type="checkbox"/> DIFFICILE
2 ATTRAVERS. PEDONALI	<input checked="" type="checkbox"/> ACCESSIBILE <input type="checkbox"/> NON ACCESSIBILE <input type="checkbox"/> ACCESSIBILE NON A NORMA	<input type="checkbox"/> FACILE	<input type="checkbox"/> DIFFICILE
3 PARCHEGGI RISERVATI	<input type="checkbox"/> ACCESSIBILE <input type="checkbox"/> NON ACCESSIBILE <input type="checkbox"/> ACCESSIBILE NON A NORMA	<input type="checkbox"/> FACILE	<input type="checkbox"/> DIFFICILE
4 ATTREZZATURE URBANE	<input checked="" type="checkbox"/> ACCESSIBILE <input type="checkbox"/> NON ACCESSIBILE <input type="checkbox"/> ACCESSIBILE NON A NORMA	<input type="checkbox"/> FACILE	<input type="checkbox"/> DIFFICILE
VALUTAZIONE COMPLESSIVA	<input checked="" type="checkbox"/> ACCESSIBILE <input type="checkbox"/> NON ACCESSIBILE <input type="checkbox"/> ACCESSIBILE NON A NORMA	<input type="checkbox"/> FACILE	<input type="checkbox"/> DIFFICILE

NOTE

Marciaiede presente ed adeguato fino all'incrocio con Via Monte Cetona (accesso in parte ostacolato dal supporto della sbarra del passaggio a livello); pavimentazione del marciapiede a tratti sconnessa per rottura dell'asfalto.

Gli attraversamenti pedonali presenti consentono la continuità di percorso pedonale; in alcuni tratti la percorrenza è però ostacolata da raccordi non adeguati col p.d.c.

Lungo la strada non vi sono parcheggi riservati (n. 2 posti auto riservati sono all'inizio di Via Pratomagno, davanti al Centro Sociosanitario)

Su questo tratto si trovano le fermate dei mezzi pubblici; una fermata è dotata di pensilina.

Il restante tratto di strada, in direzione di Tegoletto, non è accessibile (sede stradale non adeguata).

Per il tratto di strada in esame la valutazione "Accessibile" è da intendere come "Accessibile con necessità di ripristino e/o manutenzione".

Data del rilievo: 02/08/2019



FOTO 1



FOTO 2



FOTO 3



FOTO 4



FOTO 5



FOTO 6



FOTO 7



FOTO 8



COMUNE DI CIVITELLA IN VAL DI CHIANA (AR)
PROGRAMMA DI INTERVENTO PER L'ABBATTIMENTO DELLE BARRIERE ARCHITETTONICHE
SCHEDA RILIEVO
SPAZI - Strade

CENTRO ABITATO

- | | |
|--|---|
| <input type="checkbox"/> Civitella in Val di Chiana | <input type="checkbox"/> Pieve al Toppo |
| <input type="checkbox"/> Albergo | <input type="checkbox"/> Spoiano |
| <input type="checkbox"/> Oliveto | <input type="checkbox"/> Tegoletto |
| <input checked="" type="checkbox"/> Badia al Pino | <input type="checkbox"/> Tuori |
| <input type="checkbox"/> Ciggiano | <input type="checkbox"/> Viciomaggio |
| <input type="checkbox"/> Pieve a Maiano | |

SCHEDA

S13

IDENTIFICAZIONE

DENOMINAZIONE

Via di Sotto

LOCALIZZAZIONE

Collegamento Via Luigi Settembrini – Piazzale Stazione L.F.I.

UTOE

1

INQUADRAMENTO ORTOFOTO

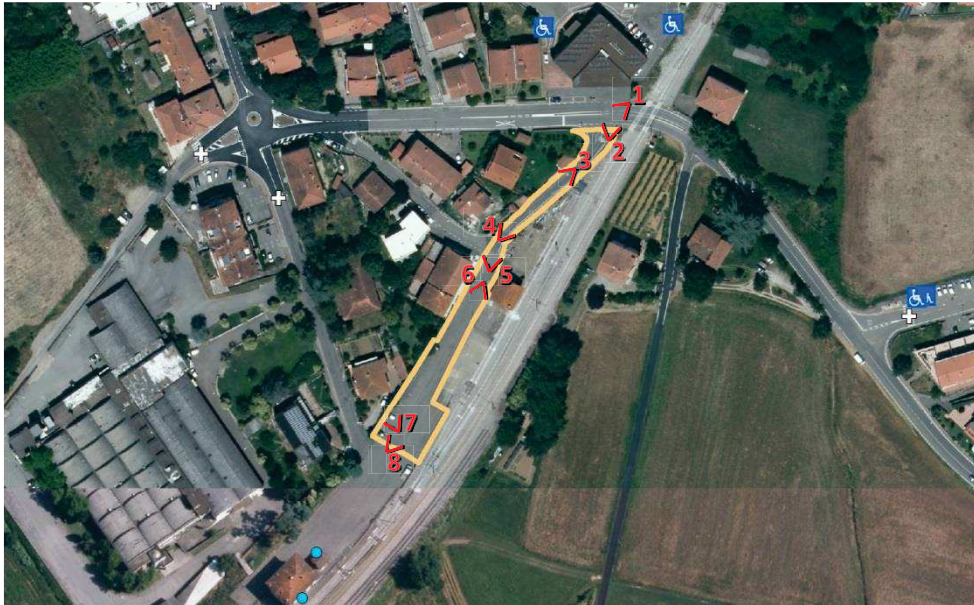

- Area rilevata
- Presenza segnalata posto auto riservato portatori di handicap
- Attraversamento pedonale
- Fermata mezzi pubblici
- Punto di vista fotografico

ELEMENTO	ACCESSIBILITÀ	FATTIBILITÀ DELL'INTERVENTO DI ADEGUAMENTO	
1 MARCIAPIEDI	<input type="checkbox"/> ACCESSIBILE <input type="checkbox"/> NON ACCESSIBILE <input type="checkbox"/> ACCESSIBILE NON A NORMA	<input type="checkbox"/> FACILE	<input type="checkbox"/> DIFFICILE
2 ATTRAVERS. PEDONALI	<input type="checkbox"/> ACCESSIBILE <input type="checkbox"/> NON ACCESSIBILE <input type="checkbox"/> ACCESSIBILE NON A NORMA	<input type="checkbox"/> FACILE	<input type="checkbox"/> DIFFICILE
3 PARCHEGGI RISERVATI	<input type="checkbox"/> ACCESSIBILE <input type="checkbox"/> NON ACCESSIBILE <input type="checkbox"/> ACCESSIBILE NON A NORMA	<input type="checkbox"/> FACILE	<input type="checkbox"/> DIFFICILE
4 ATTREZZATURE URBANE	<input type="checkbox"/> ACCESSIBILE <input type="checkbox"/> NON ACCESSIBILE <input checked="" type="checkbox"/> ACCESSIBILE NON A NORMA	<input checked="" type="checkbox"/> FACILE	<input type="checkbox"/> DIFFICILE
VALUTAZIONE COMPLESSIVA	<input type="checkbox"/> ACCESSIBILE <input checked="" type="checkbox"/> NON ACCESSIBILE <input type="checkbox"/> ACCESSIBILE NON A NORMA	<input type="checkbox"/> FACILE	<input checked="" type="checkbox"/> DIFFICILE

NOTE

Strada priva di marciapiede che si atterra nel piazzale adiacente la Stazione Ferroviaria; laddove la sede stradale è più stretta il transito veicolare, per i non residenti, è a senso unico (FOTO 4). Su questo tratto manca un percorso pedonale sicuro; pavimentazione a tratti sconnessa (per rottura dell'asfalto). In prossimità del piazzale ferroviario vi sono alcuni posti auto (senza posti riservati). Attrezzature urbane carenti; segnaletica orizzontale e verticale non adeguata.

Data del rilievo: 26/06/2019



FOTO 1



FOTO 2



FOTO 3



FOTO 4



FOTO 5



FOTO 6



FOTO 7



FOTO 8



COMUNE DI CIVITELLA IN VAL DI CHIANA (AR)
**PROGRAMMA DI INTERVENTO PER
 L'ABBATTIMENTO DELLE BARRIERE
 ARCHITETTONICHE**
SCHEDA RILIEVO
SPAZI - Strade

CENTRO ABITATO

- | | |
|--|---|
| <input type="checkbox"/> Civitella in Val di Chiana | <input type="checkbox"/> Pieve al Toppo |
| <input type="checkbox"/> Albergo | <input type="checkbox"/> Spoiano |
| <input type="checkbox"/> Oliveto | <input type="checkbox"/> Tegoletto |
| <input checked="" type="checkbox"/> Badia al Pino | <input type="checkbox"/> Tuori |
| <input type="checkbox"/> Ciggiano | <input type="checkbox"/> Viciomaggio |
| <input type="checkbox"/> Pieve a Maiano | |

SCHEDA

S14

IDENTIFICAZIONE

DENOMINAZIONE

Via Pratomagno

LOCALIZZAZIONE

Collegamento Via Luigi Settembrini - Piazza Poggio Rosso

UTOE

1

INQUADRAMENTO ORTOFOTO

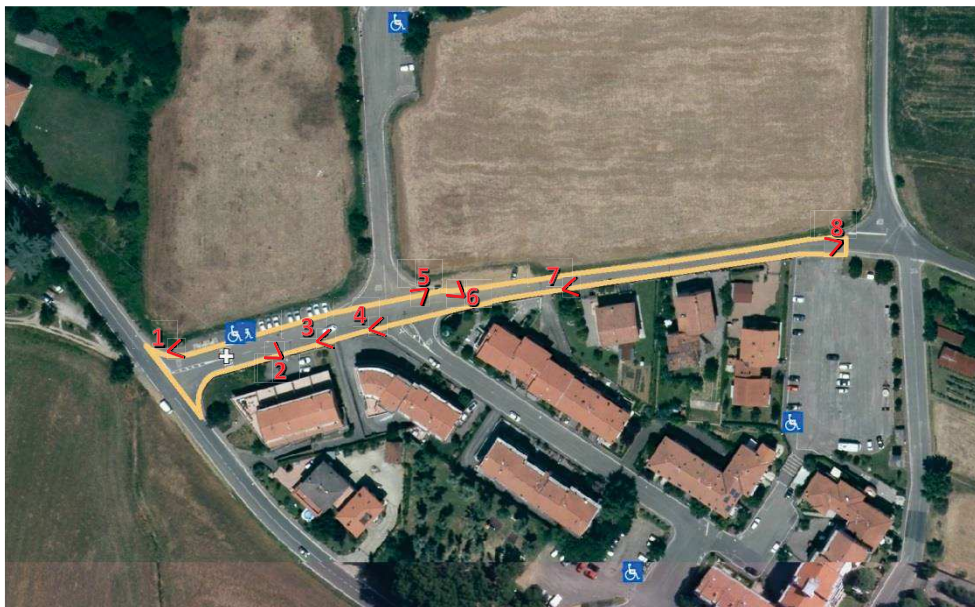

- Area rilevata
- ♿ Presenza segnalata posto auto riservato portatori di handicap
- + Attraversamento pedonale
- Fermata mezzi pubblici
- n° < Punto di vista fotografico

ELEMENTO	ACCESSIBILITÀ	FATTIBILITÀ DELL'INTERVENTO DI ADEGUAMENTO	
1 MARCIAPIEDI	<input type="checkbox"/> ACCESSIBILE <input type="checkbox"/> NON ACCESSIBILE <input checked="" type="checkbox"/> ACCESSIBILE NON A NORMA	<input checked="" type="checkbox"/> FACILE	<input type="checkbox"/> DIFFICILE
2 ATTRAVERS. PEDONALI	<input checked="" type="checkbox"/> ACCESSIBILE <input type="checkbox"/> NON ACCESSIBILE <input type="checkbox"/> ACCESSIBILE NON A NORMA	<input type="checkbox"/> FACILE	<input type="checkbox"/> DIFFICILE
3 PARCHEGGI RISERVATI	<input checked="" type="checkbox"/> ACCESSIBILE <input type="checkbox"/> NON ACCESSIBILE <input type="checkbox"/> ACCESSIBILE NON A NORMA	<input type="checkbox"/> FACILE	<input type="checkbox"/> DIFFICILE
4 ATTREZZATURE URBANE	<input type="checkbox"/> ACCESSIBILE <input type="checkbox"/> NON ACCESSIBILE <input checked="" type="checkbox"/> ACCESSIBILE NON A NORMA	<input checked="" type="checkbox"/> FACILE	<input type="checkbox"/> DIFFICILE
VALUTAZIONE COMPLESSIVA	<input type="checkbox"/> ACCESSIBILE <input type="checkbox"/> NON ACCESSIBILE <input checked="" type="checkbox"/> ACCESSIBILE NON A NORMA	<input checked="" type="checkbox"/> FACILE	<input type="checkbox"/> DIFFICILE

NOTE

Marciaiede sempre presente ma non sempre adeguatamente raccordato col p.d.c.; la mancanza di attraversamenti pedonali (ad eccezione di quello antistante il Centro Sociosanitario) non consente di avere la continuità di percorso pedonale.
 Lungo la strada vi sono n. 2 posti auto riservati (con percorso al vicino marciapiede e attraversamento pedonale, accessibili).

Data del rilievo: 09/07/2019



FOTO 1



FOTO 2



FOTO 3



FOTO 4



FOTO 5



FOTO 6



FOTO 7



FOTO 8



COMUNE DI CIVITELLA IN VAL DI CHIANA (AR)
**PROGRAMMA DI INTERVENTO PER
 L'ABBATTIMENTO DELLE BARRIERE
 ARCHITETTONICHE**
SCHEDA RILIEVO
SPAZI - Strade

CENTRO ABITATO

- | | |
|--|---|
| <input type="checkbox"/> Civitella in Val di Chiana | <input type="checkbox"/> Pieve al Toppo |
| <input type="checkbox"/> Albergo | <input type="checkbox"/> Spoiano |
| <input type="checkbox"/> Oliveto | <input type="checkbox"/> Tegoletto |
| <input checked="" type="checkbox"/> Badia al Pino | <input type="checkbox"/> Tuori |
| <input type="checkbox"/> Ciggiano | <input type="checkbox"/> Viciomaggio |
| <input type="checkbox"/> Pieve a Maiano | |

SCHEDA

S15

IDENTIFICAZIONE

DENOMINAZIONE

Via Monte Bianco

LOCALIZZAZIONE

Collegamento Via Pratomagno – Largo Monte Cervino

UTOE

1

INQUADRAMENTO ORTOFOTO

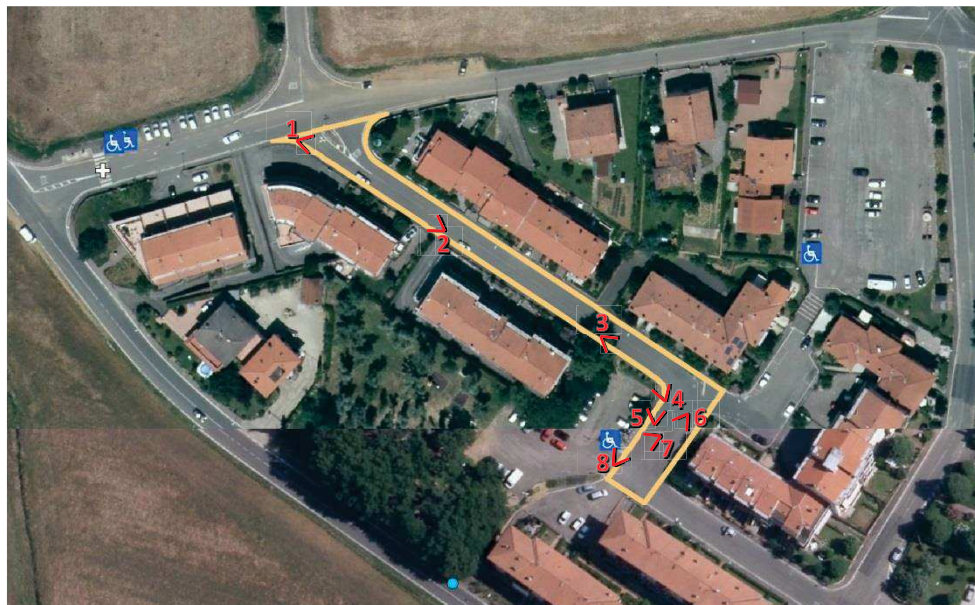

- Area rilevata
- Presenza segnalata posto auto riservato portatori di handicap
- Attraversamento pedonale
- Fermata mezzi pubblici
- Punto di vista fotografico

ELEMENTO	ACCESSIBILITÀ	FATTIBILITÀ DELL'INTERVENTO DI ADEGUAMENTO	
1 MARCIAPIEDI	<input type="checkbox"/> ACCESSIBILE <input type="checkbox"/> NON ACCESSIBILE <input checked="" type="checkbox"/> ACCESSIBILE NON A NORMA	<input checked="" type="checkbox"/> FACILE	<input type="checkbox"/> DIFFICILE
2 ATTRAVERS. PEDONALI	<input type="checkbox"/> ACCESSIBILE <input type="checkbox"/> NON ACCESSIBILE <input type="checkbox"/> ACCESSIBILE NON A NORMA	<input type="checkbox"/> FACILE	<input type="checkbox"/> DIFFICILE
3 PARCHEGGI RISERVATI	<input type="checkbox"/> ACCESSIBILE <input type="checkbox"/> NON ACCESSIBILE <input type="checkbox"/> ACCESSIBILE NON A NORMA	<input type="checkbox"/> FACILE	<input type="checkbox"/> DIFFICILE
4 ATTREZZATURE URBANE	<input type="checkbox"/> ACCESSIBILE <input type="checkbox"/> NON ACCESSIBILE <input checked="" type="checkbox"/> ACCESSIBILE NON A NORMA	<input checked="" type="checkbox"/> FACILE	<input type="checkbox"/> DIFFICILE
VALUTAZIONE COMPLESSIVA	<input type="checkbox"/> ACCESSIBILE <input type="checkbox"/> NON ACCESSIBILE <input checked="" type="checkbox"/> ACCESSIBILE NON A NORMA	<input checked="" type="checkbox"/> FACILE	<input type="checkbox"/> DIFFICILE

NOTE

Marciaiede quasi sempre presente ed adeguato; all'ingresso del parcheggio di Largo Monte Cervino il marciapiede non è però accessibile (per scalino rispetto al p.d.c. e per presenza di cassonetti per rifiuti). Pavimentazione del marciapiede a tratti sconnessa (per rottura dell'asfalto). La mancanza di attraversamenti pedonali non consente di avere la continuità di percorso pedonale. Lungo la strada non vi sono parcheggi riservati (n. 1 posto auto riservato all'interno dell'adiacente parcheggio).

Data del rilievo: 09/07/2019



FOTO 1



FOTO 2



FOTO 3



FOTO 4



FOTO 5



FOTO 6



FOTO 7



FOTO 8