Comune di Civitella in Val di Chiana
Provincia di Arezzo

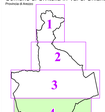


Tav. n.4

Piano Operativo

Sindaco
Gerardo Marcacci

Responsabile del procedimento
Luca Nocchi

Garante dell'informazione e della partecipazione
Andrea Bernardini

Luglio 2020

Carta geomorfologica
scala 1:5000

Progetto e coordinamento
Goffredo Sarno, Claudio Zappaterra

Geologi
Laura Tarsetti
con
Gianni Gambini, Sara Guarino, Patrizia Sciri

UA2 Valutazione Ambientale Strategica
Annalisa Fratini

Ingegneri idraulici
Studio Associato Schiatti & Bucci

Geologia
Giovanni Capecci, Fausto Capecci

Acustica ambientale
Matteo Bartolucci

## Legenda

Limite comunale

### Elementi geomorfologici puntuali

frana non cartografabile

soliflusso concentrato

### Elementi geomorfologici lineari

solco da ruscellamento concentrato, attivo

orlo di scarpata di frana, attivo

orlo di scarpata di frana, inattivo

orlo di scarpata fluviale, inattivo

orlo di scarpata antropica, inattivo

orlo di scarpata biologica, inattivo

Franosità diffusa attiva

Franosità diffusa quiescente

**Forme antropiche**

Area di cava a superficie di sbancamento

Deposito antropico, bonifica per colmata

Discarica di cava

Rilevato ferroviario

Rilevato stradale

Argine artificiale

**Processi fluviali**

Deposito alluvionale

**Processi gravitativi**

Corpo di frana attivo per colamento

Corpo di frana attivo per scivolamento

Area in frana quiescente per colamento

Area in frana quiescente per scivolamento

Deposito colluviale

Conoide di deiezione

Laghi

1:5.000

0 100 200 400 600 800 m

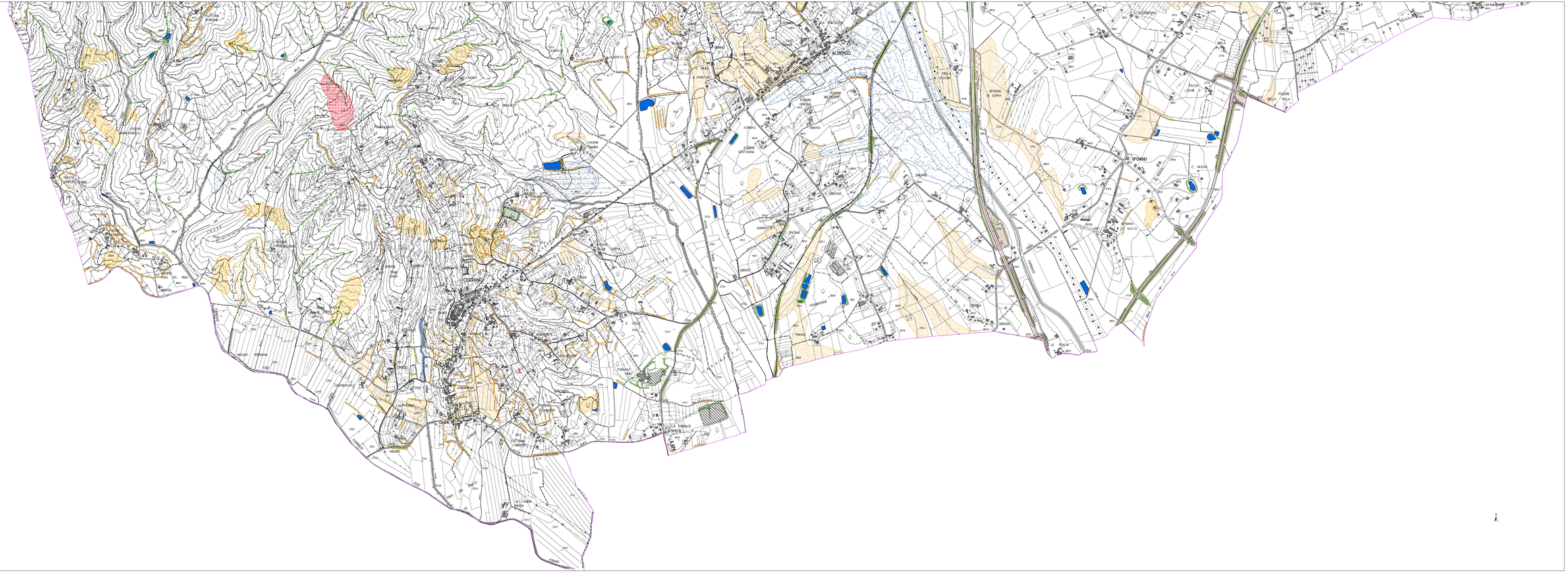
CIVITELLA
COGNANO
ALBERICO
SPOIANO
LA FORNACE
LA CASINA BIANCA
LE FRATTA
CAPANNA NUOVA
VITIANO
MULINO / FERRIANA
FOSSO DEL PINO
FOSSO DELLA ROLLA
FOSSO DELLA CASINA
FOSSO DELLA FORNACE
FOSSO DELLA CAPANNA NUOVA
FOSSO DELLA CAPANNA VECCHIA
FOSSO DELLA CASA BIANCA
FOSSO DELLA CASA NUOVA
FOSSO DELLA CASA VECCHIA
FOSSO DELLA CASA DI SOPRA
FOSSO DELLA CASA DI SOTTO
FOSSO DELLA CASA DI MEZZO
FOSSO DELLA CASA DI MEZZO
FOSSO DELLA CASA DI MEZZ