Comune di Civitella in Val di Chiana

Provincia di Arezzo

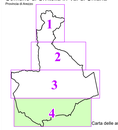

Piano Operativo

Sindaco
Gerardo Marcheschi

Responsabile del procedimento
Luca Nicolai

Garante dell'informazione e della partecipazione
Andrea Bernardini

Aprile 2021

Tav. n.4

Carta delle aree ed elementi esposti a fenomeni geologici
scala 1:5000

Progetto e coordinamento
Goffredo Sermi, Claudio Zapparoli

Urbanistica
Laura Tarsetti

Geologia
Orazio Gambini, Sara Guarino, Patrizia Sirli

VAS Valutazione Ambientale Strategica
Annalisa Fratini, Iari Lucia Milone

Ingegneria idraulica
Carlo Schiatti, Iari Silvia Giovanni

Geologia
Giovanni Capozzi, Fausto Capozzi

Acustica ambientale
Matteo Bertocci

Legenda

Pericolosità Geologica

- P.G.2
- P.G.3
- P.G.4

Pericolosità PAI

- P.F.3
- P.F.4

- Limite comunale

- Infrastrutture di connessione e accessibilità (analisi CLE)
- Area di emergenza (analisi CLE)
- Edificio strategico (analisi CLE)
- Territorio urbanizzato

Elementi Rilevanti da PO

- Sh-Sa-Sb-Sd (Servizi per l'istruzione, socio-sanitari)
- Sc (Servizi cimiteriali)
- Sd-Sr-Ss (Servizi per la cultura, il culto e lo spettacolo e sportivi)
- St (Servizi tecnici e amministrativi)
- Mp (Tracciati ferroviari, stazioni)

1:5.000
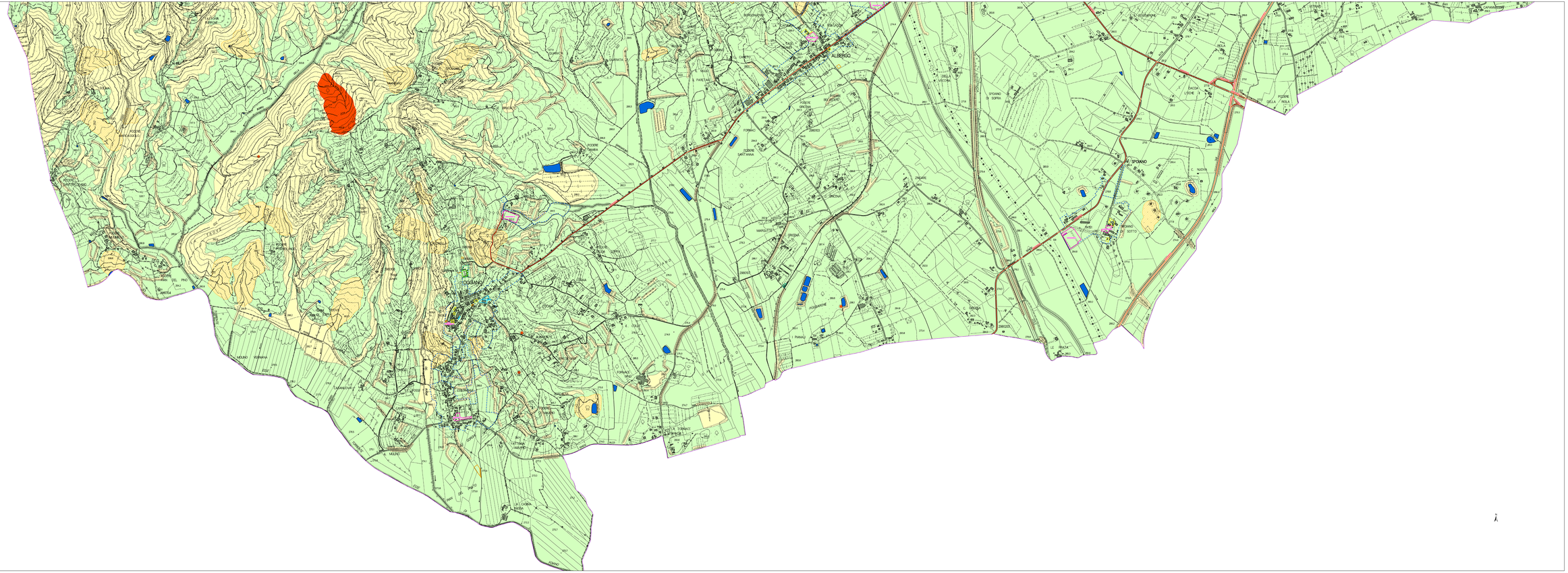
0 100 200 400 600 800 m